

# **Ereignisbericht der Feuerwehr für das Land Sachsen-Anhalt, die Landkreise und kreisfreien Städte**

**Jahresbericht 2010**



**SACHSEN-ANHALT**

---

Ministerium des Innern

Jahresbericht 2010

Bearbeiter: Institut der Feuerwehr Sachsen-Anhalt

Druck: Ministerium des Innern des Landes Sachsen-Anhalt

Der vorliegende Bericht fasst das Einsatzgeschehen des Jahres 2010 zusammen und gibt einen eindrucksvollen Einblick in das Leistungsvermögen der Feuerwehren innerhalb des gut organisierten und leistungsfähigen Systems der nichtpolizeilichen Gefahren- und Katastrophenabwehr in unserem Land.

Ca. 38.000 Feuerwehrkameradinnen und Kameraden leisten in Sachsen-Anhalt ehrenamtlich Einsatzdienst und bemühen sich täglich um die bestmögliche Hilfeleistung für unsere Bevölkerung. Sie haben im zurückliegenden Jahr mit großem Engagement dazu beigetragen bei Bränden, Katastrophen, großen und kleinen Unfällen Leben zu retten sowie größeren Schaden von ihren Mitmenschen und von der Allgemeinheit abzuwenden.

Diesem selbstlosen Einsatz gilt Dank und Anerkennung.



# Inhaltsverzeichnis

|       |   |    |
|-------|---|----|
| 1     | Einleitung  | 1  |
| 2     | Ereignisse und Einsätze   | 1  |
| 2.1   | Ereignisse  | 1  |
| 2.1.1 | Ereignisarten   | 1  |
| 2.1.2 | Ereignisse mit Menschenrettung  | 3  |
| 2.1.3 | Verletzte Feuerwehrangehörige   | 4  |
| 2.1.4 | Ereignisse 2010   | 5  |
| 2.2   | Einsätze  | 6  |
| 2.2.1 | Einsätze 2010   | 6  |
| 2.2.2 | Einsätze untergliedert nach der Art der Feuerwehr                               | 8  |
| 2.3   | Auswertung der Ereignisse   | 9  |
| 2.3.1 | Auswertung der Brände   | 9  |
| 2.3.2 | Auswertung der Hilfeleistungen  | 13 |
| 2.4   | Zusammenfassung der Ereignisse und Einsätze                                     | 14 |
| 2.5   | Übersicht über die Ereignisse und Einsätze                                      | 15 |
| 3     | Jahresstatistik der Feuerwehren 2010 (Feu905)                                   | 21 |
| 4     | Auswertung der Ereignisse und Einsätze nach Landkreisen und kreisfreien Städten | 25 |

## **Verzeichnis der Abbildungen**

|  |    |
|--|----|
| Gerettete und geborgene Personen 2010                        | 3  |
| Gerettete und geborgene Personen 2006-2010                   | 3  |
| Ereignisse mit geschädigten Feuerwehrangehörigen 2010        | 4  |
| Geschädigte Feuerwehrangehörige 2006-2010                    | 4  |
| Übersicht über die Ereignisse 2010                           | 5  |
| Prozentuale Anteile der Ereignisse 2006-2010                 | 6  |
| Übersicht über die Einsätze 2010                             | 7  |
| Prozentuale Anteile der Einsätze 2006-2010                   | 7  |
| Einsätze nach Art der Feuerwehr 2006-2010                    | 8  |
|  |    |
| Übersicht über die Brandarten 2010                           | 9  |
| Prozentuale Anteile der Brandarten 2006-2010                 | 9  |
| Prozentuale Anteile der Brandobjekte 2006-2010               | 10 |
| Prozentuale Anteile der Gebäudenutzung bei Bränden 2006-2010 | 10 |
| Prozentuale Anteile der Gebäudearten bei Bränden 2006-2010   | 11 |
| Prozentuale Anteile der Fahrzeugarten bei Bränden 2006-2010  | 11 |
| Prozentuale Anteile der sonstigen Brandobjekte 2006-2010     | 12 |
| Prozentuale Anteile der Hilfeleistungen 2006-2010            | 13 |

## Verzeichnis der Tabellen

|              |   |    |
|--------------|---|----|
| Tabelle 2.1  | Ereignisse mit Menschenrettung  | 16 |
| Tabelle 2.2  | Geschädigte Feuerwehrangehörige                                       | 16 |
| Tabelle 2.3  | Übersicht über die Ereignisarten                                      | 17 |
| Tabelle 2.4  | Übersicht über die Einsätze   | 17 |
| Tabelle 2.5  | Anzahl der beteiligten Feuerwehren je Ereignis                        | 18 |
| Tabelle 2.6  | Anzahl der Einsätze nach der Ereignisart und der Art der Feuerwehr    | 18 |
| Tabelle 2.7  | Ausgerückte Kräfte und Fahrzeuge                                      | 19 |
| Tabelle 2.8  | Übersicht über die Brandarten   | 19 |
| Tabelle 2.9  | Gebäudenutzung bei Bränden  | 19 |
| Tabelle 2.10 | Gebäudeart bei Bränden  | 19 |
| Tabelle 2.11 | Fahrzeugart bei Bränden   | 20 |
| Tabelle 2.12 | Sonstige Brände   | 20 |
| Tabelle 2.13 | Übersicht über die Hilfeleistungen                                    | 20 |
|              |   |    |
| Tabelle 4.1  | Ereignisse nach Kreisen und Ereignisart                               | 25 |
| Tabelle 4.2  | Einsätze nach Kreisen je 1000 Einwohner bzw. je Tag                   | 26 |
| Tabelle 4.3  | Einsätze nach Kreisen   | 26 |
| Tabelle 4.4  | Gesamtzahl der ausgerückten Kräfte nach Kreisen                       | 27 |
| Tabelle 4.5  | Gesamtzahl der ausgerückten Fahrzeuge nach Kreisen                    | 27 |
| Tabelle 4.6  | Summe der Zeiten der eingesetzten Kräfte nach Kreisen                 | 28 |
| Tabelle 4.7  | Bei Bränden ausgerückte Feuerwehren                                   | 28 |
| Tabelle 4.8  | Bei Hilfeleistungen ausgerückte Feuerwehren                           | 29 |
| Tabelle 4.9  | Bei den übrigen Einsätzen ausgerückte Feuerwehren                     | 29 |
| Tabelle 4.10 | Feuerwehren mit mindestens 200 Einsätzen in einem der Jahre 2006-2010 | 30 |
| Tabelle 4.11 | Feuerwehren mit 100-199 Einsätzen in einem der Jahre 2006-2010        | 30 |

|              |  |    |
|--------------|--|----|
| Tabelle 4.12 | Feuerwehren mit 50-99 Einsätzen in einem der Jahre 2006-2010 | 31 |
| Tabelle 4.13 | Ausgerückte Feuerwehren nach Kreisen                         | 32 |



# 1 Einleitung

Die freiwilligen Feuerwehren und Berufsfeuerwehren sowie die Angehörigen der Werkfeuerwehren<sup>1</sup> im Land Sachsen-Anhalt rückten im Jahr 2010 insgesamt 32.580 mal aus und leisteten 402.683 Einsatzstunden<sup>2</sup>.

Sie retteten 1.469 unverletzte und 1.220 verletzte Personen aus lebensbedrohenden Gefahren und mussten 170 Personen tot bergen. Dies erfolgte oft auch unter Gefahr für das eigene Leben. Während der Einsätze verletzten sich 54 Feuerwehrangehörige.

Die Feuerwehren in Sachsen-Anhalt schützen die Menschen nicht nur in ihrem „klassischen“ Einsatzgebiet, der Brandbekämpfung, sondern auch bei der Hilfeleistung. Die Hilfeleistung umfasst Maßnahmen zur Abwehr von Gefahren für Personen, Tiere, Sachen und die Umwelt bei Unglücksfällen oder Notständen. Beispiele hierfür sind das Befreien eingeklemmter Personen nach Verkehrsunfällen oder Umweltschutzeinsätze.

Die Zahlen des vorliegenden Ereignisberichtes zeigen, dass die Bürger in Sachsen-Anhalt immer mehr auf die schnelle und qualifizierte Hilfe der Feuerwehren angewiesen sind. Auch wenn das Land und viele Gemeinden bereits die Notwendigkeit einer gut ausgerüsteten und ausgebildeten Feuerwehr erkannt haben und eine entsprechende Unterstützung gewähren, bleibt der wichtigste Aspekt das persönliche Engagement des einzelnen Feuerwehrangehörigen. Dessen ständige Einsatzbereitschaft bildet das Rückgrat für die Gefahrenabwehr bei Bränden und Unglücksfällen.

## 2 Die Ereignisse und Einsätze

Der Ereignisbericht der Feuerwehren unterscheidet zwischen **Ereignissen** und **Einsätzen**. Das Ereignis ist der Anlass für die Alarmierung der Feuerwehr, also beispielsweise ein Brand, ein Unfall oder eine Gefährdung der Umwelt z. B. durch auslaufendes Mineralöl. Ein Ereignis erfordert den Einsatz mindestens einer Feuerwehr; die Alarmierung einer Feuerwehr wird als ein Einsatz bezeichnet. Ein Ereignis wie ein Großbrand kann die Alarmierung mehrerer Feuerwehren und damit mehrere Einsätze notwendig machen. Daher sind die Zahlen der Einsätze höher als die der Ereignisse.

### 2.1 Ereignisse

#### 2.1.1 Ereignisarten

Die Feuerwehren werden täglich bei der Gefahrenabwehr vor die Lösung der verschiedensten Aufgaben gestellt, die teilweise sehr hohe Anforderungen an die geistige und körperliche Fitness und den Ausbildungsstand der Feuerwehrangehörigen stellen. Um trotz des vielfältigen Einsatzgeschehens aussagekräftige Schlussfolgerungen ableiten zu können, werden die Ereignisarten zu den drei Ereignisgruppen

- ◆ Brand
- ◆ Hilfeleistung
- ◆ übrige Ereignisse

zusammengefasst, die im Folgenden kurz erläutert werden.

Bei den Bränden erfolgt die Einteilung nach den für die Brandbekämpfung aufgewendeten Löschgeräten.

---

<sup>1</sup> Für die Bezeichnung „Werkfeuerwehr“ bedarf es der Verpflichtung/Anerkennung durch das Landesverwaltungsamt. Hierfür müssen unter anderem bestimmte Anforderungen an die Ausbildung des Personals und an die technische Ausrüstung erfüllt werden. Sind diese nicht erfüllt, erfolgt die Einstufung als „Lösch- und Hilfskräfte“, nicht jedoch als Feuerwehr.

<sup>2</sup> Grundlage bilden die von den Ämtern für Brandschutz, Katastrophenschutz und Rettungswesen der Landkreise sowie in den Feuerwehrleitstellen der Landkreise und kreisfreien Städte erfassten Ereignisberichte.

- ◆ Bei einem **Großbrand** müssen zur Brandbekämpfung gleichzeitig mehr als drei C-Rohre<sup>3</sup> eingesetzt werden.
- ◆ Sind zwei oder drei C-Rohre erforderlich, so spricht man von einem **Mittelbrand**.
- ◆ Ein **Kleinbrand b** liegt vor, wenn ein C-Rohr zur Brandbekämpfung genügt.
- ◆ Brände, die mit einem Feuerlöscher bis zu 12 kg Löschpulver oder einem anderen Kleinlöschgerät gelöscht werden können, werden als **Kleinbrand a** bezeichnet.

Das Spektrum der Hilfeleistungen umfasst insbesondere:

- ◆ Wird die Feuerwehr zur Befreiung von hilflosen Personen aus Zwangslagen gerufen, so spricht man von dem Ereignis **Person in Notlage**. Dazu wird auch die Rettung von Personen bei Wasser- und Eisunfällen gerechnet.
- ◆ Müssen Tiere aus Notlagen befreit oder wieder eingefangen werden, so rückt die Feuerwehr zu dem Ereignis **Tier in Notlage** aus.
- ◆ Häufig bestehen bei Ereignissen auch **Gefahren für die Umwelt**. Das Spektrum umfasst die Beseitigung von für die Umwelt gefährlichen Flüssigkeiten, Gasen oder anderem Gefahrgut, die als Folge von Havarien oder Unfällen ausgetreten sind. Bei den Flüssigkeiten sind es vorwiegend Mineralöle, Säuren, Laugen und Gifte, die zum Teil auch brennbar sind. Dies beinhaltet auch Havarien und Unfälle auf Gewässern.
- ◆ Die Beseitigung von **Gefahren im Verkehr** ist eine weitere Aufgabe der Feuerwehr. Das betrifft unter anderem die Hilfe nach Verkehrsunfällen sowie die Entfernung von Verkehrshindernissen im Rahmen der Möglichkeiten der Feuerwehr<sup>4</sup>.
- ◆ Die Feuerwehr hilft auch bei der Abwehr von Gefahren, die als Folge von **Naturereignissen**, wie Stürmen oder Hochwasser, eintreten.
- ◆ Sind Personen aus Gewässern zu retten bzw. in ihnen zu suchen oder Gegenstände zu bergen, so können **Taucher** der Feuerwehr zum Einsatz kommen.
- ◆ Durch **Gebäudeschäden** oder **Wasserrohrbrüche** können Gefahrensituationen entstehen, zu deren Beseitigung die Feuerwehr gerufen wird.
- ◆ Von **sonstigen Hilfeleistungen** spricht man u. a., wenn die Feuerwehr zu Hilfeleistungen bzw. Sicherstellungsmaßnahmen durch andere Ämter oder Bürger angefordert wird. Weitere hierzu zählende Ereignisse sind Sicherungsaufgaben bei Bombendrohungen, Brandwachen oder Explosionen ohne Brandfolge.

Die Ereignisse, die nicht Bränden oder Hilfeleistungen zugeordnet werden können, werden unter dem Begriff übrige Ereignisse zusammengefasst:

- ◆ Ein **blinder Alarm** liegt z. B. vor, wenn auf Grund einer Fehleinschätzung ein Brand vermutet wurde, die Ursache aber nur niedergedrückter Rauch oder ähnliches war.
- ◆ Eine **böswillige Alarmierung** liegt vor, wenn die Feuerwehr vorsätzlich falsch alarmiert wird.
- ◆ Bei einer **Fehlalarmierung durch automatische Brandmeldeanlagen** sind häufig technische Mängel die Ursache.

---

<sup>3</sup> Die Feuerwehren verwenden drei verschiedene, genormte Strahlrohre. Diese werden als D-Rohr, C-Rohr und B-Rohr bezeichnet. Diese drei Strahlrohrtypen unterscheiden sich durch ihre Größe und ihre Durchflussmenge. Die Durchmesser reichen von 4 Millimeter (D-Rohr mit Mundstück) bis 22 Millimeter (B-Rohr ohne Mundstück), die Durchflussmengen von 25 Liter pro Minute (D-Rohr mit Mundstück) bis 800 Liter pro Minute (B-Rohr ohne Mundstück).

<sup>4</sup> In manchen Fällen ist z.B. der Einsatz eines Kranwagens erforderlich. In Sachsen-Anhalt verfügen nur zwei Berufsfeuerwehren über ein solches Fahrzeug. In erforderlichen Fällen werden ggf. Fahrzeuge von Fremdfirmen zur Hilfe herangezogen.

### 2.1.2 Ereignisse mit Menschenrettung

Auch 2010 rückten die Feuerwehren häufig aus, um Personen aus Notlagen zu retten. Die Zahlen der unverletzt und der verletzt geretteten Personen ist im Vergleich zum Vorjahr wieder angestiegen. Dagegen ist die Anzahl der mit Rauchvergiftung geretteten Personen im Vergleich zum Vorjahr gesunken. Leider konnten 170 Menschen nur noch tot geborgen werden.

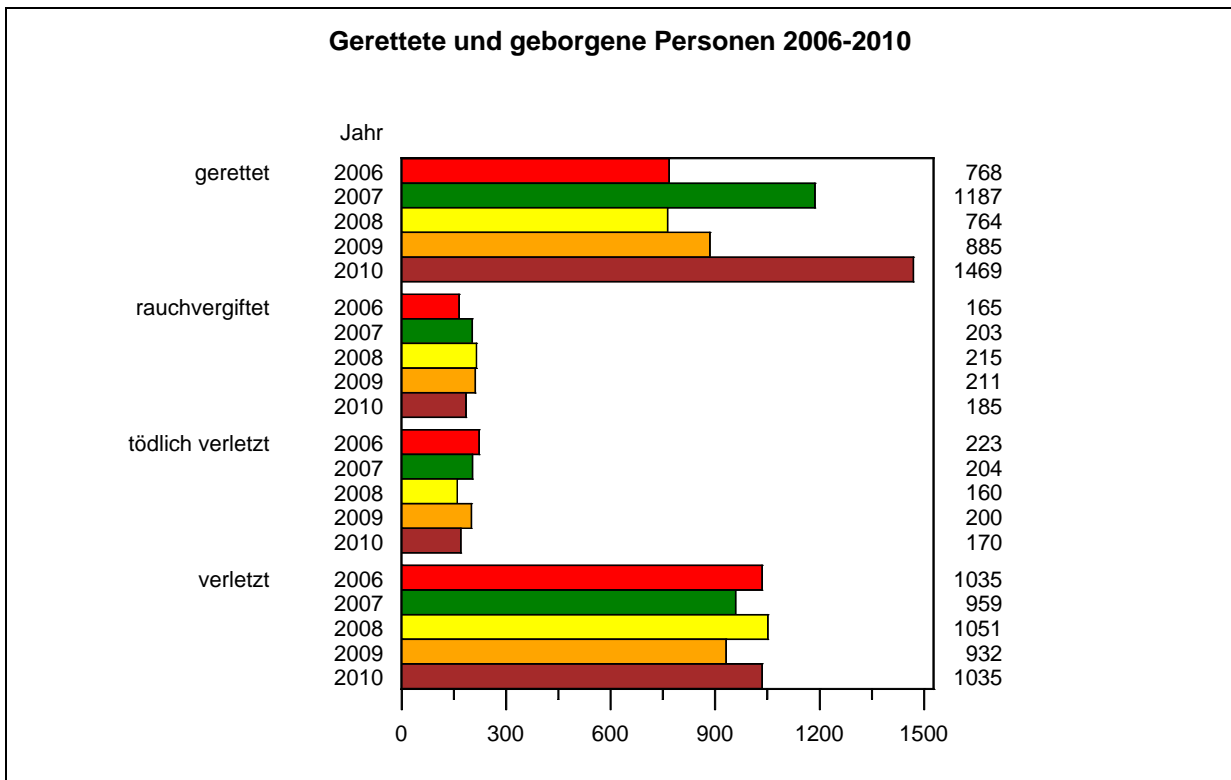
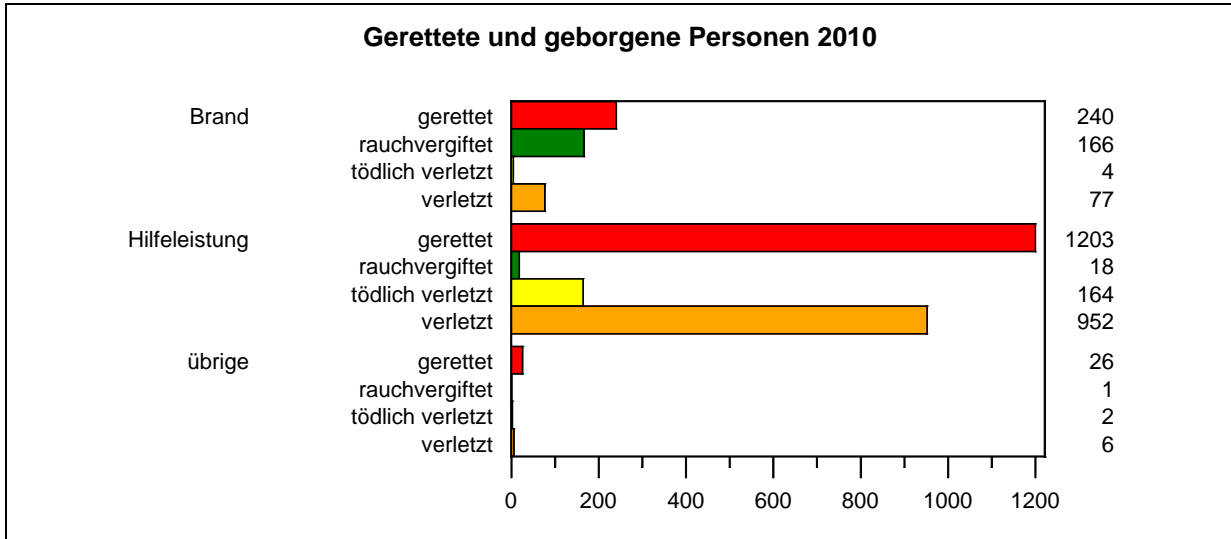

Die meisten Personen wurden bei Ereignissen im Bereich der Hilfeleistung gerettet, verletzt oder tot geborgen. Bei den unverletzt geretteten Personen liegt hier der Anteil bei 82 %, bei den verletzt geretteten Personen bei 80 % und bei den tot geborgenen Personen bei 96 %.

### 2.1.3 Verletzte Feuerwehrangehörige

Im Jahr 2010 wurden über die Ereignisberichte 54 verletzte Feuerwehrangehörige gemeldet.

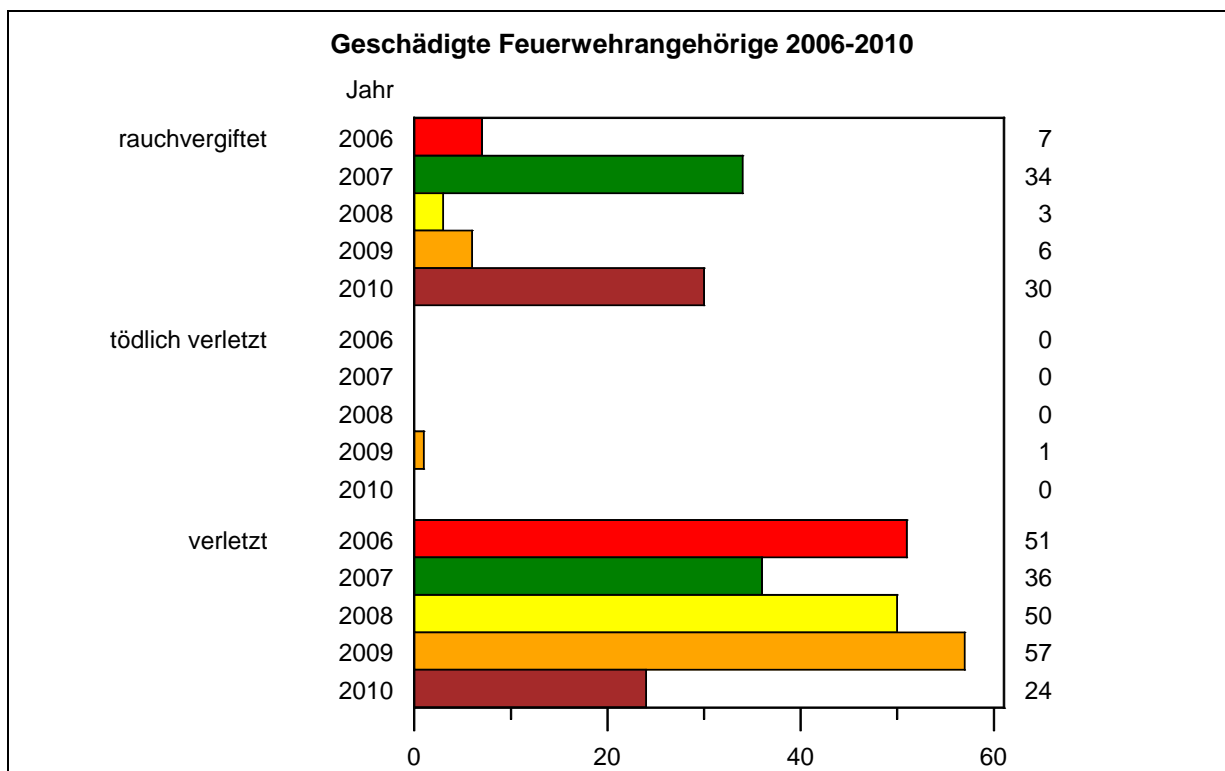
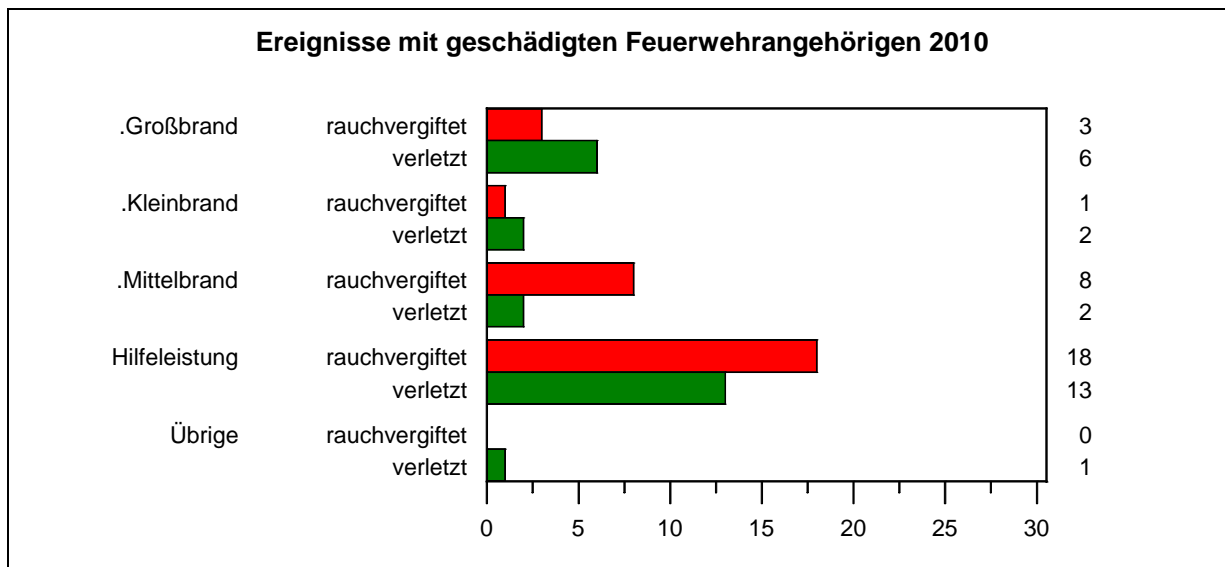

Der Feuerwehr-Unfallkasse Mitte wurden für den Zeitraum vom 01.01.2010 - 31.12.2010 insgesamt 752 Unfälle angezeigt. Davon wurden 682 als entschädigungspflichtig anerkannt. In den Ereignisberichten der örtlich zuständigen Feuerwehr, die dem Ereignisbericht zugrunde liegen, werden nur die Verletzungen beim Einsatzdienst erfasst.

Unfallschwerpunkte waren der eigentliche Einsatzdienst, der Übungsdienst und die feuerwehrendienstlichen Veranstaltungen. Die im Vergleich zu den Vorjahren hohen Zu- und

Rückgänge bei Übungsdienst und Veranstaltungen ergaben sich aus einer Neuordnung der Wettkämpfe, die neu als Übungsdienst gewertet werden.

| Unfälle bei                                     | Anzahl | Prozent |
|---|--------|---------|
| Einsatzdienst                                   | 245    | 35,9    |
| beim Brandstellendienst                         | 176    | 25,8    |
| bei Rettungsmaßnahmen einschl. Krankentransport | 1      | 0,1     |
| bei der Technischen Hilfeleistung               | 29     | 4,3     |
| bei der Abwehr sonstiger Gefahren               | 39     | 5,7     |
| Übungsdienst                                    | 226    | 33,1    |
| Arbeits- und Werkstätdienst                     | 31     | 4,6     |
| Körperschulung und Sport                        | 66     | 9,7     |
| feuerwehrdienstlichen Veranstaltungen           | 95     | 13,9    |
| Auf Wegen zum und vom Dienst                    | 19     | 2,8     |

| Die Geschädigten waren Angehörige der     | Anzahl | Prozent |
|---|--------|---------|
| freiwilligen Feuerwehr (ehrenamtlich)     | 678    | 99,4    |
| davon Jugendfeuerwehr                     | (148)  |         |
| Anwärter (16/17 Jahre)                    | (17)   |         |
| Kinder unter 10 Jahre                     | (7)    |         |
| Mitglieder der Alters- und Ehrenabteilung | (3)    |         |
| freiwilligen Feuerwehr (hauptberuflich)   | -      |         |
| hauptamtlichen Wachbereitschaft           | 2      | 0,3     |
| Berufsfeuerwehr                           | 2      | 0,3     |
| Angestellte der FTZ                       | -      |         |
| betriebsfremde Personen (Helfer)          | -      |         |

#### 2.1.4 Ereignisse 2010

Im Jahr 2010 wurden die Feuerwehren zu 26.502 Ereignissen gerufen. Davon waren 5.121 der Ereignisse Brände, 17.808 Hilfeleistungen und 3.573 übrige Ereignisse. Bei den übrigen Ereignissen handelt es sich um Fehlalarmierungen durch automatische Brandmeldetechnik (50,8 %), blinde Alarmer (45,5 %) und böswillige Alarmer (3,7 %).

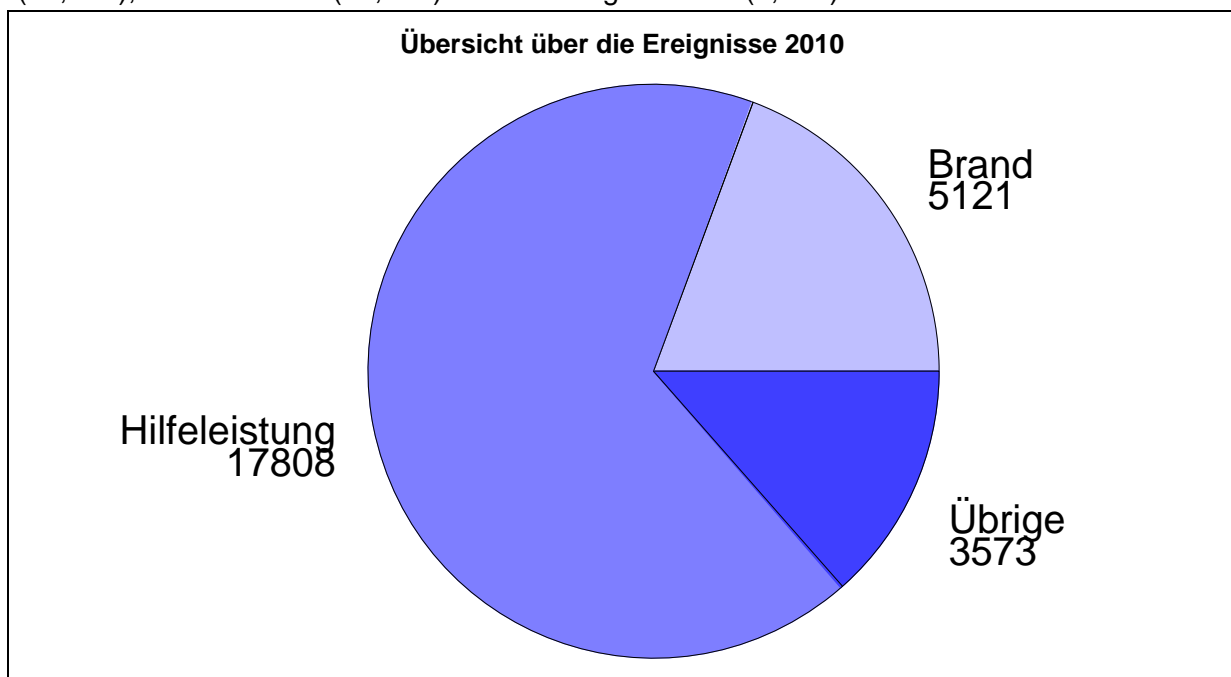

In den folgenden Betrachtungen werden die Ereignisse der letzten fünf Jahre analysiert und einige Schlussfolgerungen abgeleitet.

Die Anzahl der Ereignisse im Jahre 2010 ist gegenüber dem Vorjahr um 3.711 Ereignisse gestiegen. Dabei sank die Zahl der Brände um 159. Dagegen stiegen die Zahl der Hilfeleistungen um 3.840 Ereignisse und die Zahl der übrigen Ereignisse um 30 im Vergleich zum Vorjahr.

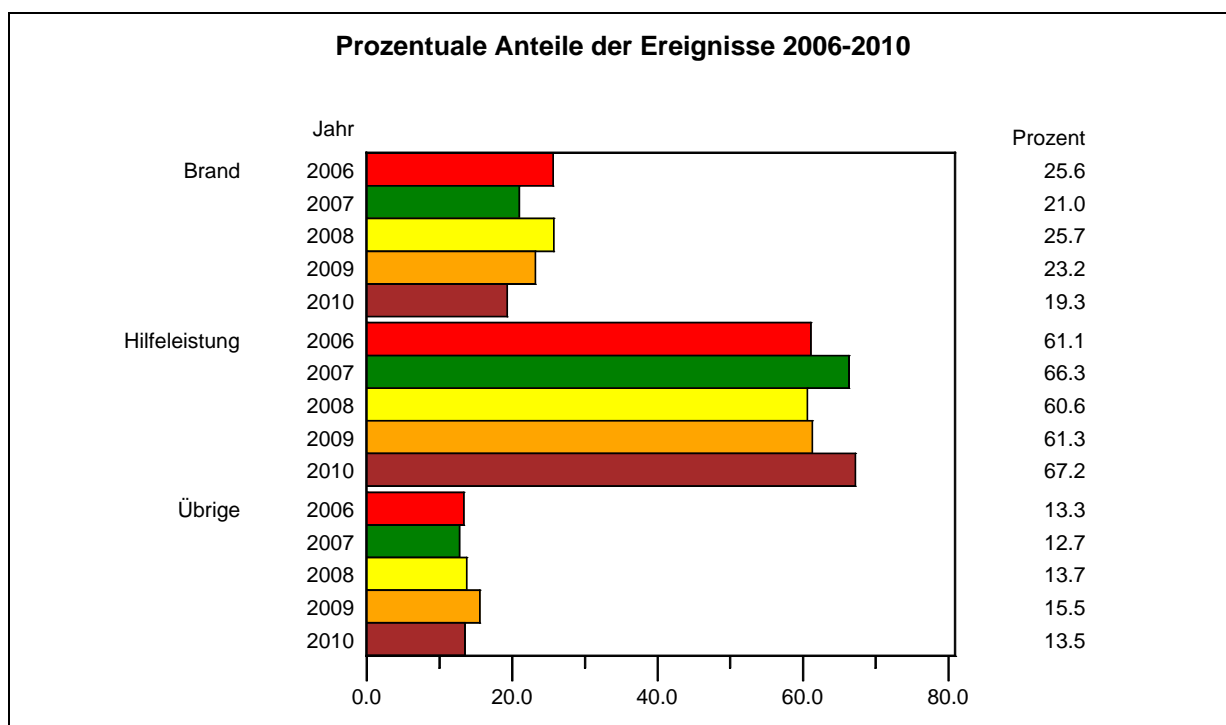

## 2.2 Einsätze

### 2.2.1 Einsätze 2010

Die Feuerwehren Sachsen-Anhalts rückten im Jahr 2010 zu 32.580 Einsätzen aus. Die Zahl der Einsätze ist größer als die Anzahl der Ereignisse, da bei größeren Gefahrenlagen mehrere Feuerwehren zum Einsatz kamen.

Die Verteilung der Einsätze auf die drei Ereignisgruppen Brand, Hilfeleistung und übrige Einsätze entspricht etwa der Verteilung der Ereignisse. Bei Bränden liegt der Anteil am Gesamteinsatzgeschehen um 5 % höher als bei den Ereignissen. Bei Bränden müssen häufiger als bei Hilfeleistungen mehrere Feuerwehren eingesetzt werden.

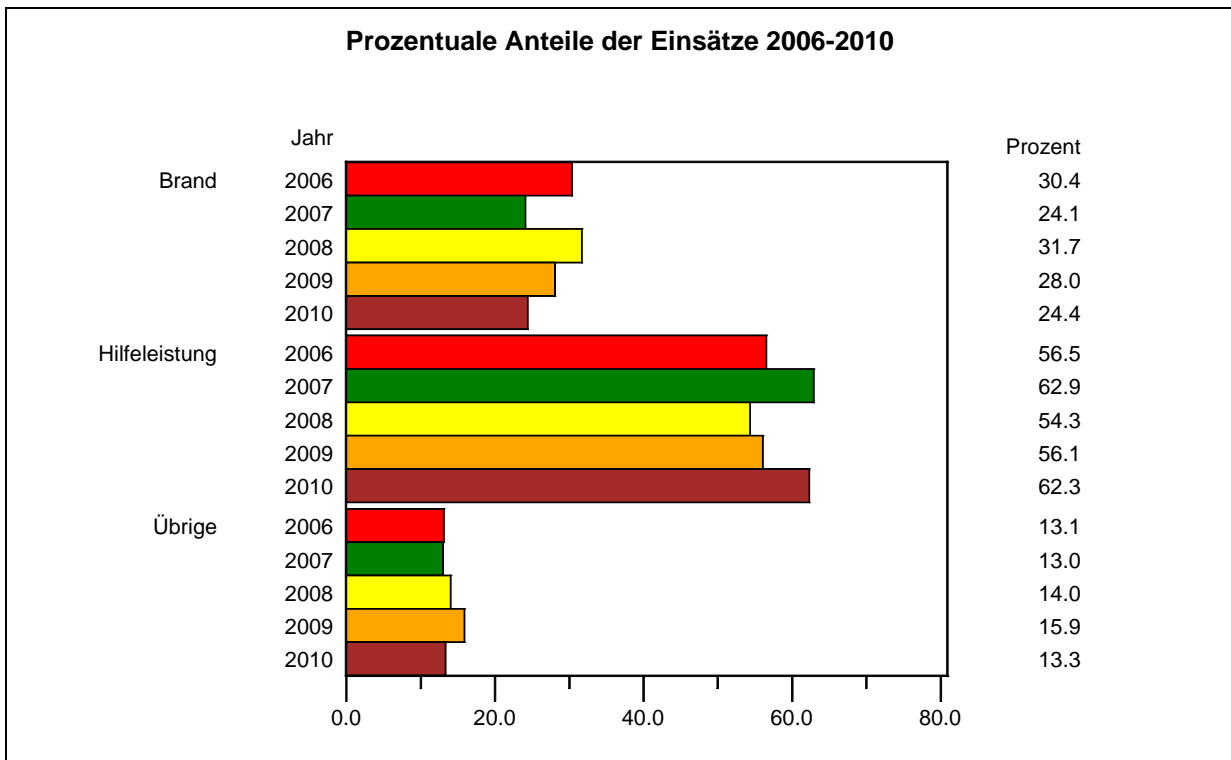
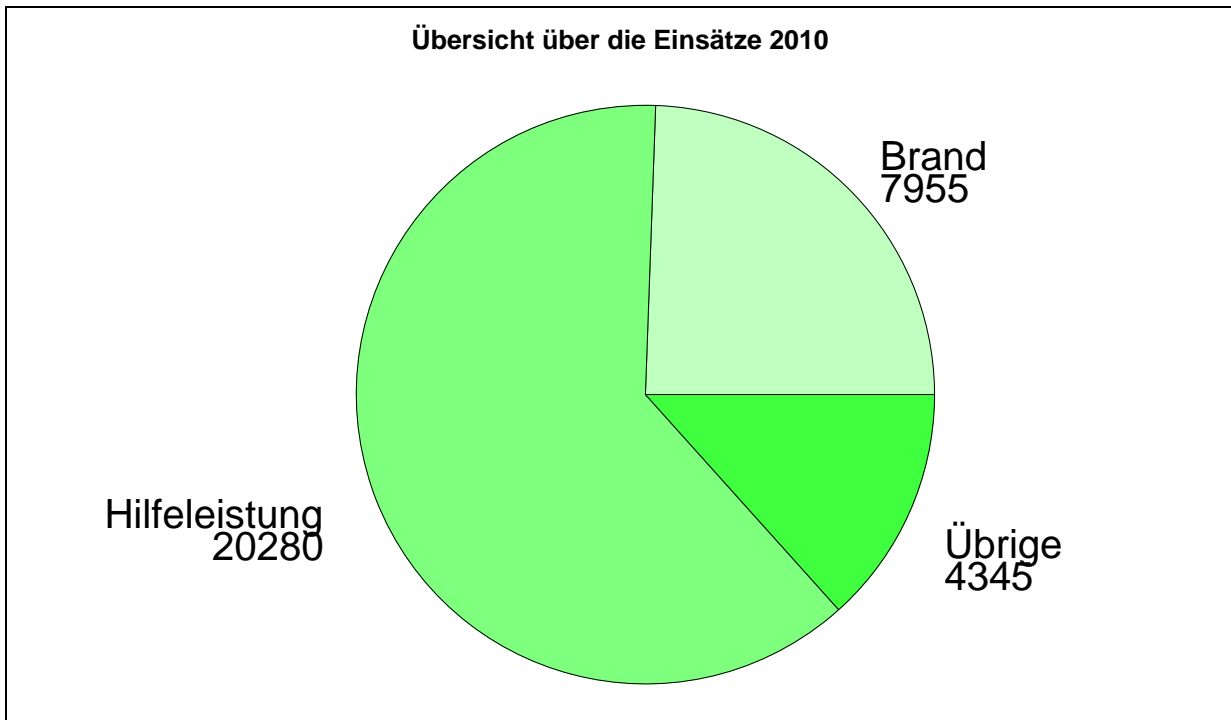

Die Anteile der Einsätze an den verschiedenen Ereignisarten entsprechen im Wesentlichen den Anteilen der Ereignisse.

## 2.2.2 Einsätze untergliedert nach der Art der Feuerwehr

Bei der Untersuchung des Einsatzgeschehens wird der Anteil der Einsätze angegeben, der jeweils auf die Berufsfeuerwehren, die Freiwilligen Feuerwehren und die Werkfeuerwehren entfällt.

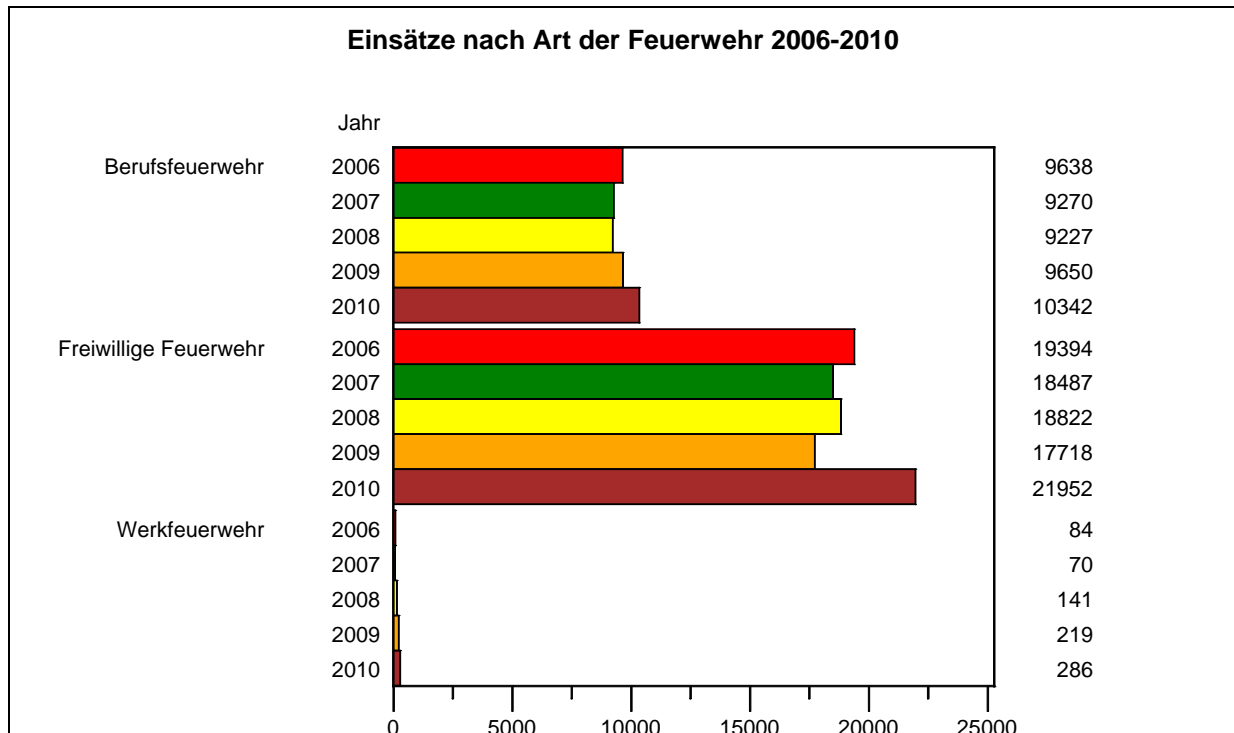



## 2.3 Auswertung der Ereignisse

### 2.3.1 Auswertung der Brände

Bei den 5.121 Bränden im Jahr 2010 waren es vor allem die Brandarten Kleinbrände b mit 52 % sowie die Kleinbrände a (18 %) und die Mittelbrände (15 %), zu denen die Feuerwehren ausrückten<sup>5</sup>. Der Anteil der 237 Großbrände ist mit 4,6 % zwar nicht sehr groß, jedoch kommen dort in den meisten Fällen mehrere Feuerwehren gleichzeitig zum Einsatz.

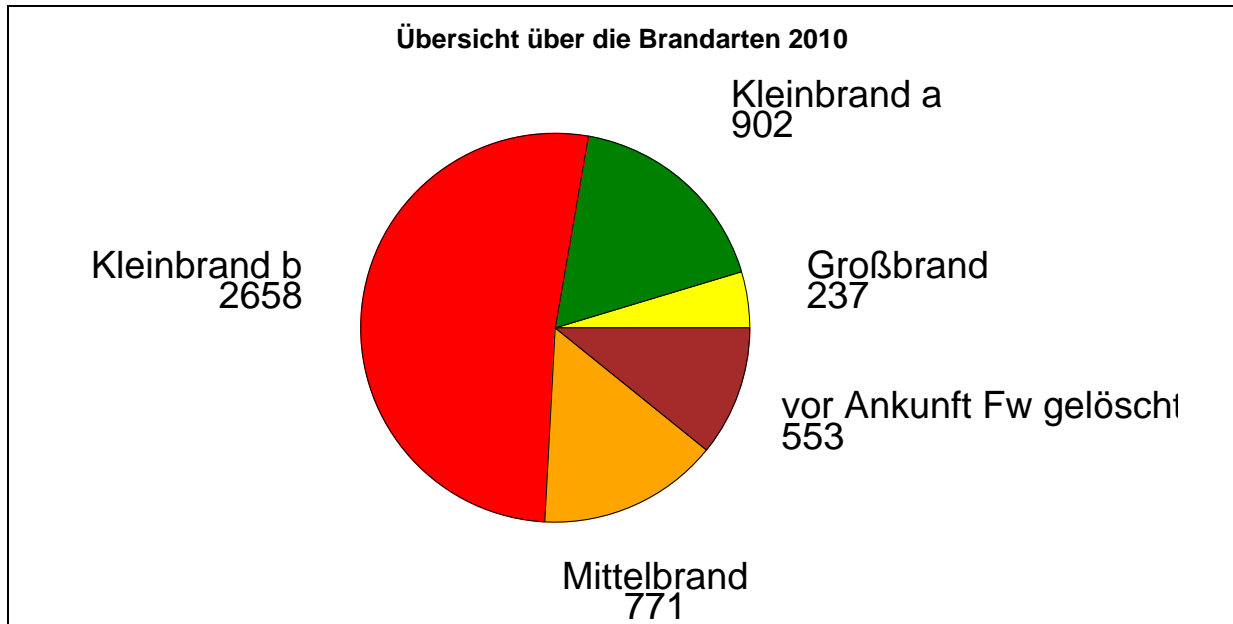

Die Entwicklung der letzten fünf Jahre zeigt, dass es zwischen den Anteilen der Brandarten keine wesentlichen Verschiebungen gibt.

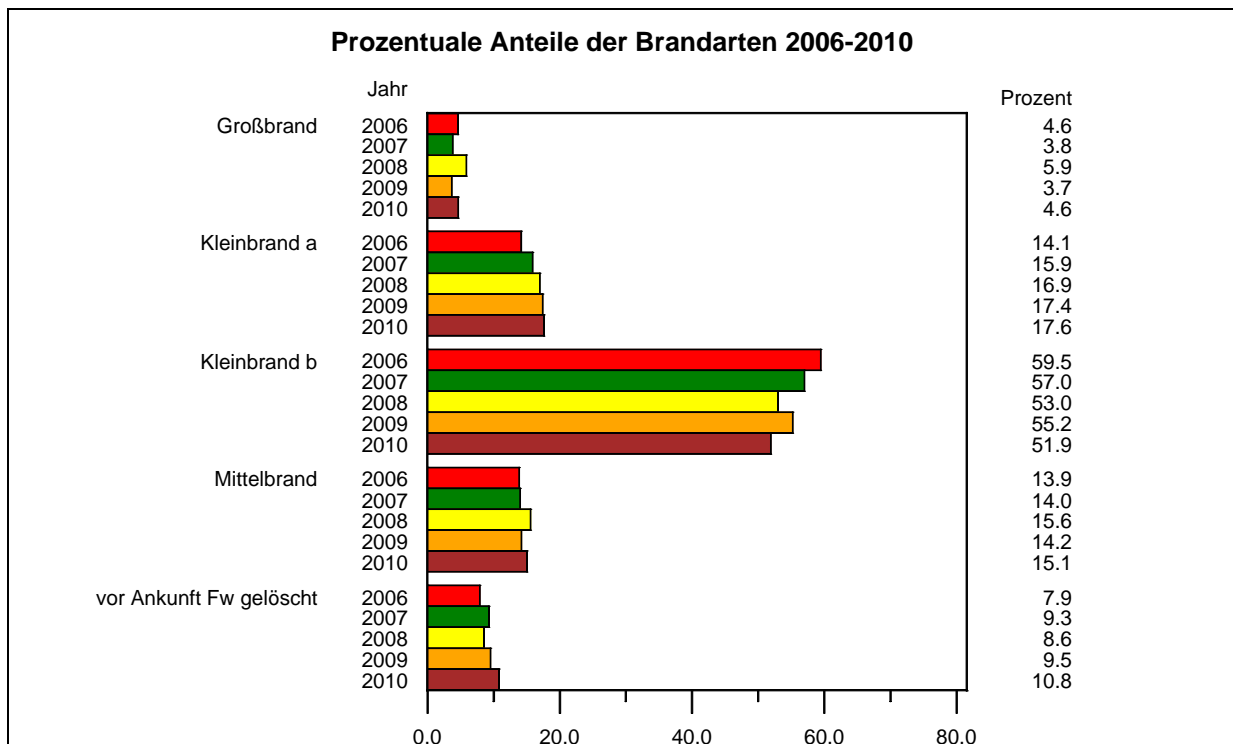

<sup>5</sup> Erläuterungen zu der Klassifizierung der Brände werden im Teilabschnitt 2.1.1. Ereignisarten gegeben.

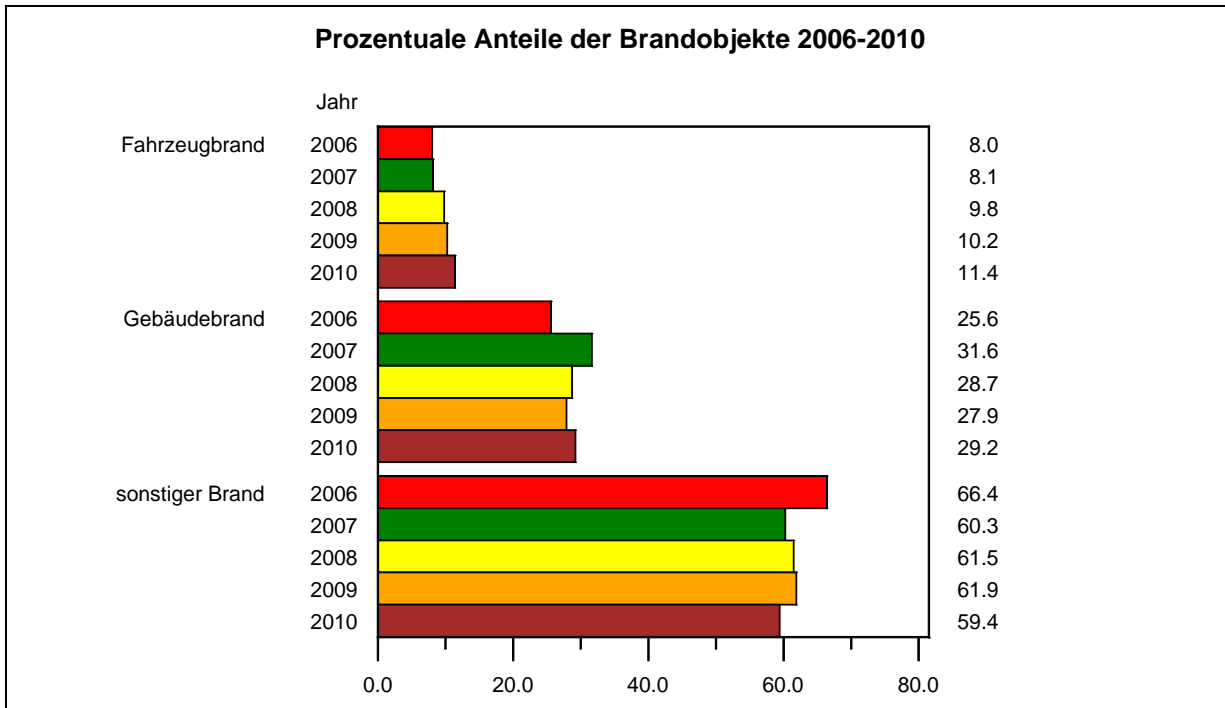

Betrachtet man die Gebäudenutzung bei den Bränden, so ist zu erkennen, dass die meisten Brände nach wie vor in Wohnungen stattfinden. Grund genug, die Anstrengungen im vorbeugenden Brandschutz zu erhöhen und die Öffentlichkeitsarbeit im Brandschutz sowie in der Brandschutzerziehung zu verstärken.

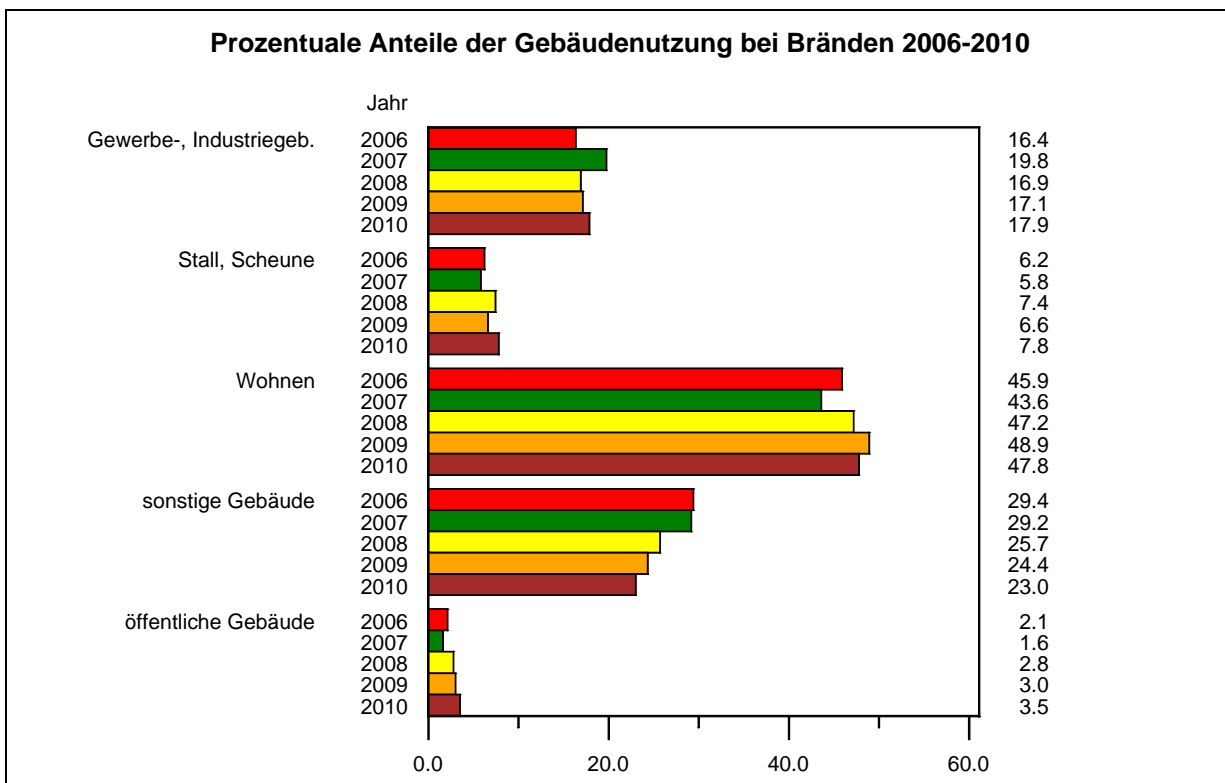

Der im Bericht ausgewiesene hohe Anteil der Brände in ein- bis dreigeschossigen Gebäuden ist darin begründet, dass es die am häufigsten vorkommenden Gebäudearten sind.

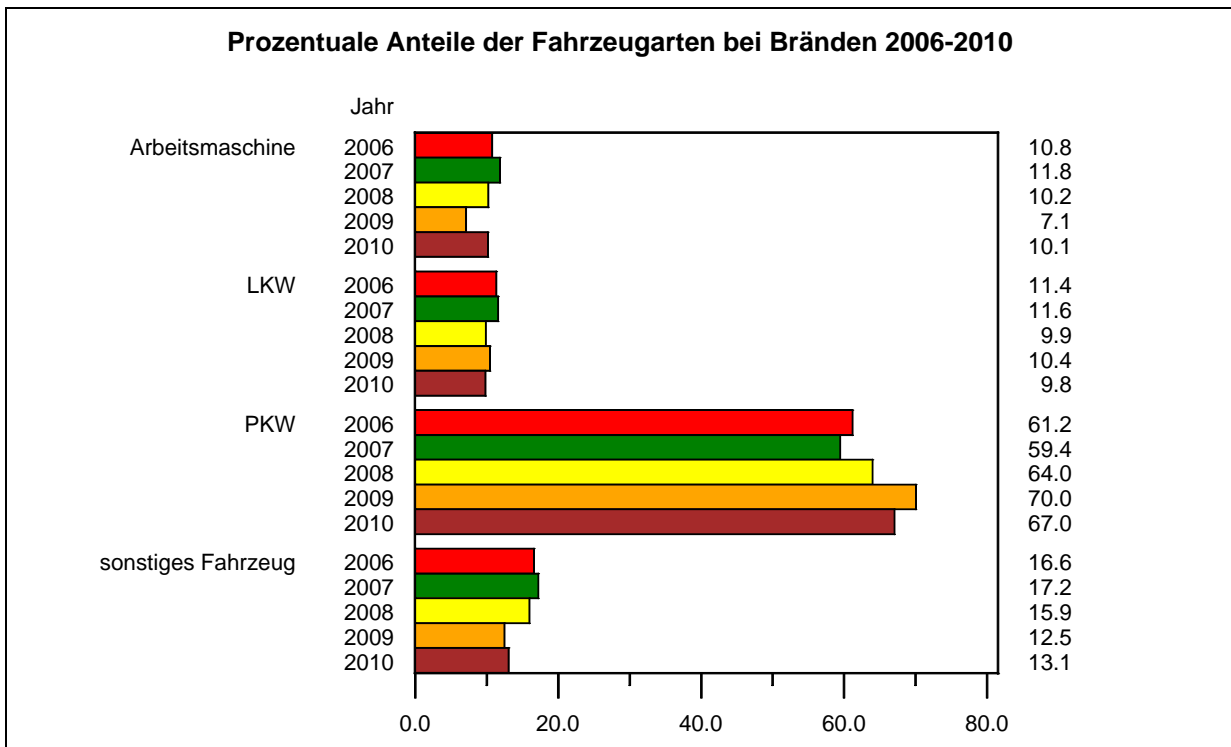
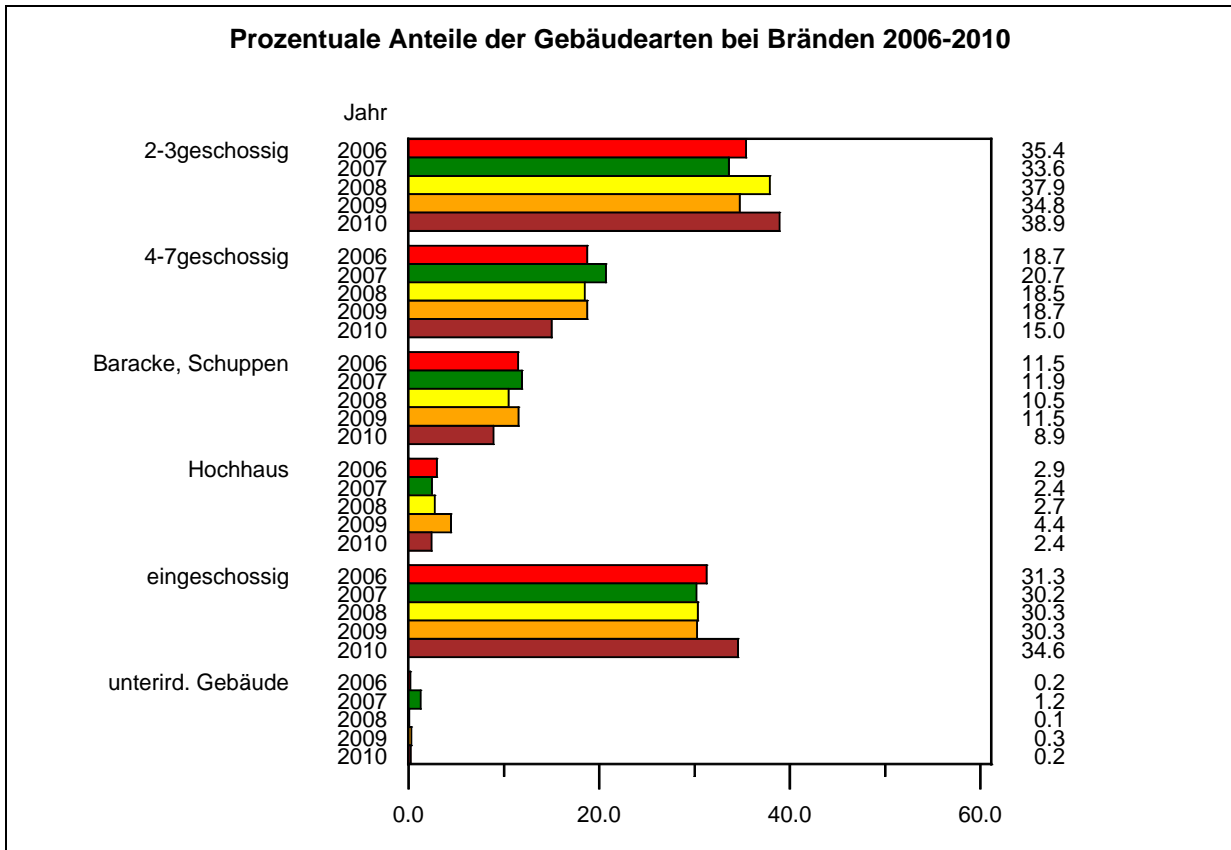

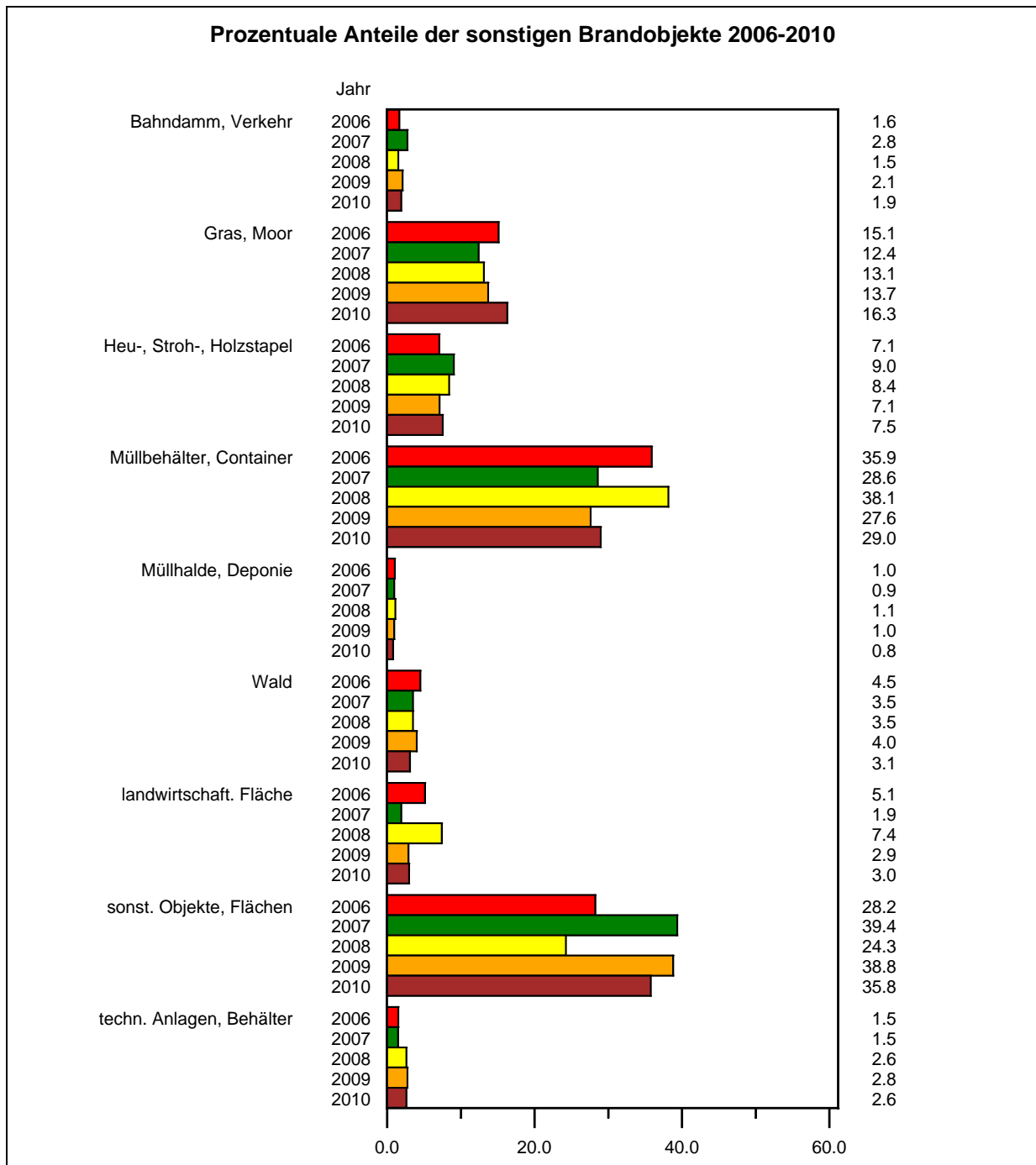

### 2.3.2 Auswertung der Hilfeleistungen

Bei den 17.808 Hilfeleistungen des Jahres 2010 waren es vor allem sonstige Ereignisse (36 %) und Personen in Notlage (15,8 %), die den Einsatz der Feuerwehr erforderten.

Deutlich gestiegen die Ereignisse zu den Gefahren im Verkehr und mit Naturschäden. Im Vergleich zum Vorjahr stieg die Zahl der Verkehrsgefahren um 1333 Ereignisse, dies bedeutet einen Anstieg von fast 120 %. Die Zahl der Naturschäden stieg um 1112 Ereignisse (90 %). Auch die Zahl der sonstigen Ereignisse stieg um 1227 (24 %). Diese Zahlen lassen sich auf die extremen Wetterverhältnisse zum Anfang des Jahres und im Dezember 2010 zurückführen.

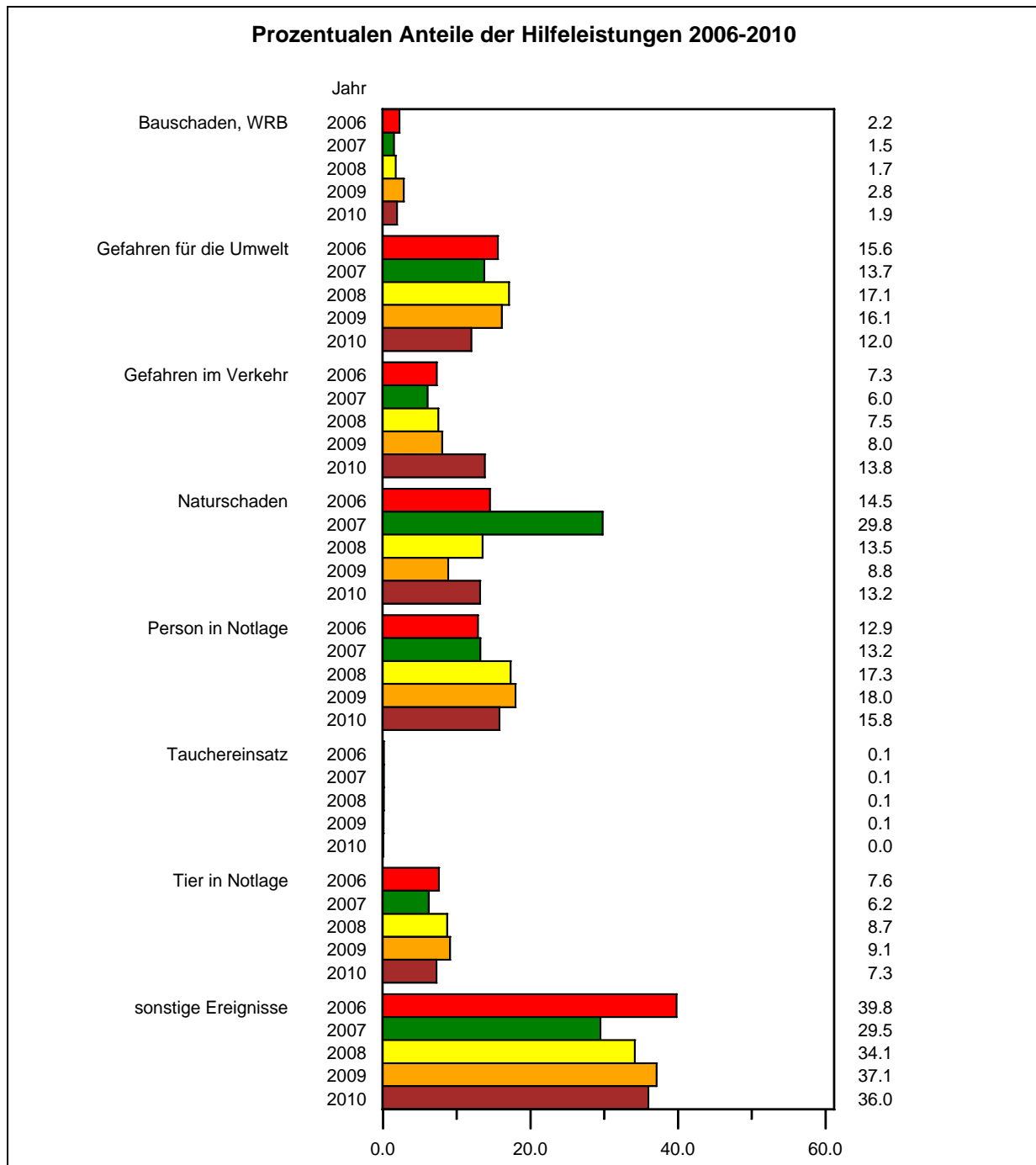

## 2.4 Zusammenfassung der Ereignisse und Einsätze

- Durch die Kameradinnen und Kameraden der Feuerwehr wurden 1.469 unverletzte Personen, 185 rauchvergiftete und 1.035 verletzte Personen gerettet. Für 170 Personen kam jede Hilfe zu spät.

Von den im Einsatz befindlichen Kräften der Feuerwehr wurden 54 Kameradinnen und Kameraden verletzt.

- Die Feuerwehren wurden zu 26.502 Ereignissen gerufen (5.121 Brände, 17.808 Hilfeleistungen, 3.573 übrige Ereignisse).
- Bei 23.044 Ereignissen (87 %) war nur eine Feuerwehr im Einsatz. Bei 2.183 Ereignissen (8,2 %) waren zwei Feuerwehren im Einsatz. Zu 1.264 Ereignissen (4,7 %) waren mindestens drei Wehren ausgerückt. Insgesamt wurden durch die Feuerwehren des Landes Sachsen-Anhalt 32.580 Einsätze gefahren.

Bei den gemeldeten Einsätzen hat die Freiwillige Feuerwehr mit 67,4 % den größten Anteil am Einsatzgeschehen.

Bei den 32.580 Einsätzen sind 228.632 Einsatzkräfte ausgerückt. In dieser Zahl sind natürlich die Kameradinnen und Kameraden, die mehrfach im Einsatz waren, entsprechend oft mitgezählt. Dabei wurden durch die Feuerwehrleute 402.683 Einsatzstunden geleistet. An den Einsätzen waren 57.506 Fahrzeuge beteiligt.

- Bei den Bränden dominiert der "Kleinbrand b" mit 51,9 % vor dem "Kleinbrand a" mit 17,6 %.

Bei den Gebäudebränden liegen die Wohnungsbrände mit 47,8 % an der Spitze. Es handelt sich vor allem um 2-3geschossige (38,9 %) und eingeschossige (34,6 %) Gebäude.

Bei den sonstigen Brandobjekten ist der Anteil der Brände sonstiger Objekte, Flächen (35,8 %) am größten. Es folgen Müllbehälter- und Containerbrände mit 29 % und Gras- und Moorbrände (16,3 %).

Bei Fahrzeugbränden überwiegen PKW-Brände mit 67 %.

- Den größten Anteil an den Hilfeleistungen haben die sonstigen Ereignisse (36 %). Danach folgen die Ereignisse mit Personen in Notlage (15,8 %), Ereignisse mit Gefahren im Verkehr (13,8 %) und Ereignisse mit Naturschaden (13,2 %).

## 2.5 Übersicht über die Ereignisse und Einsätze

In den Tabellen wurden einige Hilfeleistungsarten zusammengefasst. Dies sind:

| <b>Ereignisart (neu)</b> | <b>Ereignisart (Erfassungsbogen)</b>  |
|--------------------------|---|
| Person in Notlage        | Person in Notlage   |
| Gefahren für die Umwelt  | Wasser-, Eisunfall<br>ausgelaufene Flüssigkeit<br>Gefahrstoffunfall<br>Gasausströmung<br>Ölunfall<br>Rauchentwicklung ohne Brand<br>Unfall mit radioaktiven Stoffen<br>Vergiftung |
| Gefahren im Verkehr      | Verkehrshindernis<br>Verkehrsunfall   |
| Naturschaden             | Hochwasser<br>Sturmschaden<br>Unwetter  |
| Bauschaden, WRB          | Wasserschaden<br>Bauschaden<br>Wasserrohrbruch  |
| Sonstige Ereignisse      | sonstiger Einsatz<br>Explosionen ohne Brand   |

Entsprechend wurden bei den Bränden einige Gebäudenutzungen, Objektarten und Fahrzeugarten zusammengefasst. Dies sind:

| <b>Gebäudenutzung (neu)</b> | <b>Gebäudenutzung (Erfassungsbogen)</b>   |
|-----------------------------|---|
| öffentliche Gebäude         | Kindergarten, Schule<br>Krankenhaus, Pflegeheim<br>Versamlungsstätte  |
| Gewerbe-, Industriegebäude  | Baustelle<br>Büro, Verwaltung<br>Forschung, Versuchseinrichtung<br>Garage<br>Gastronomie<br>Handel, Verkauf<br>Hotel<br>Lager<br>Messe, Ausstellung<br>Produktion                                 |
| sonstige Gebäude            | keine Nutzung<br>sonst. Nutzung   |
| <b>Fahrzeugart (neu)</b>    | <b>Fahrzeugart (Erfassungsbogen)</b>  |
| Arbeitsmaschine             | Arbeitsmaschine<br>Traktor  |
| sonst. Fahrzeug             | Bauwagen, Campingfahrzeug<br>Luftfahrzeug<br>Schienenfahrzeug<br>Wasserfahrzeug<br>sonst. Fahrzeug  |
| <b>Objektart (neu)</b>      | <b>Objektart (Erfassungsbogen)</b>  |
| Bahndamm, Verkehr           | Bahndamm<br>Verkehrsanlage  |
| Heu-, Stroh-, Holzstapel    | Heu-, Strohstapel<br>Holzstapel   |
| sonst. Objekte, Flächen     | sonst. Objekte, Fläche<br>Jahrmarkt, Rummel<br>Gasflasche, -tank<br>Leitung, Pipeline<br>Tank<br>offene techn. Anlage<br>sonst. Großbehältnis<br>sonst. Kleinbehältnis<br>unterird. techn. Anlage |
| techn. Anlagen, Behälter    |   |

**Tabelle 2.1: Ereignisse mit Menschenrettung**

| Ereignisgruppe  | Anzahl Ereignisart                          | gerettet    | rauch-<br>vergiftet | verletzt    | tödlich<br>verletzt |
|-----------------|---|-------------|---------------------|-------------|---------------------|
| Brand           | Großbrand                                   | 2           | 3                   | 3           | 0                   |
|                 | Mittelbrand                                 | 73          | 49                  | 19          | 3                   |
|                 | Kleinbrand b                                | 115         | 65                  | 27          | 0                   |
|                 | Kleinbrand a                                | 38          | 22                  | 18          | 1                   |
|                 | Brand vor Ankunft der<br>Feuerwehr gelöscht | 12          | 27                  | 10          | 0                   |
|                 | gesamt                                      | <b>240</b>  | <b>166</b>          | <b>77</b>   | <b>4</b>            |
| Hilfeleistungen | Bauschaden, WRB                             | 43          | 0                   | 0           | 0                   |
|                 | Person in Notlage                           | 682         | 3                   | 574         | 102                 |
|                 | Tier in Notlage                             | 36          | 0                   | 5           | 1                   |
|                 | Gefahren für die Umwelt                     | 96          | 5                   | 43          | 4                   |
|                 | Gefahren im Verkehr                         | 188         | 0                   | 262         | 34                  |
|                 | Naturschaden                                | 22          | 0                   | 1           | 0                   |
|                 | sonstige Ereignisse                         | 136         | 10                  | 67          | 23                  |
|                 | gesamt                                      | <b>1203</b> | <b>18</b>           | <b>952</b>  | <b>164</b>          |
| Übrige          | blinder Alarm                               | 13          | 1                   | 6           | 2                   |
|                 | Fehlalarmierung durch ABMA                  | 13          | 0                   | 0           | 0                   |
|                 | gesamt                                      | <b>26</b>   | <b>1</b>            | <b>6</b>    | <b>2</b>            |
| <b>2010</b>     | <b>gesamt</b>                               | <b>1469</b> | <b>185</b>          | <b>1035</b> | <b>170</b>          |
| 2009            | gesamt                                      | 885         | 211                 | 932         | 200                 |
| 2008            | gesamt                                      | 764         | 215                 | 1051        | 160                 |
| 2007            | gesamt                                      | 1187        | 203                 | 959         | 204                 |
| 2006            | gesamt                                      | 768         | 165                 | 1035        | 223                 |

**Tabelle 2.2: Geschädigte Feuerwehrangehörige**

| Ereignisgruppe  | Ereignisart   | rauch-<br>vergiftet | verletzt  | tödlich<br>verletzt |
|-----------------|---------------|---------------------|-----------|---------------------|
| Brand           | Großbrand     | 3                   | 6         | 0                   |
|                 | Mittelbrand   | 8                   | 2         | 0                   |
|                 | Kleinbrand b  | 0                   | 2         | 0                   |
|                 | Kleinbrand a  | 1                   | 0         | 0                   |
|                 | gesamt        | <b>12</b>           | <b>10</b> | <b>0</b>            |
| Hilfeleistungen | gesamt        | <b>18</b>           | <b>13</b> | <b>0</b>            |
| Übrige          | gesamt        | <b>0</b>            | <b>1</b>  | <b>0</b>            |
| <b>2010</b>     | <b>gesamt</b> | <b>30</b>           | <b>24</b> | <b>0</b>            |
| 2009            | gesamt        | 6                   | 57        | 1                   |
| 2008            | gesamt        | 3                   | 50        | 0                   |
| 2007            | gesamt        | 34                  | 36        | 0                   |
| 2006            | gesamt        | 7                   | 51        | 0                   |



**Tabelle 2.3: Übersicht über die Ereignisarten**

| Ereignisart                                 | Ereign. 2010 |              | Ereign. 2009 |              | Ereign. 2008 |              | Ereign. 2007 |              | Ereign. 2006 |              |
|---|--------------|--------------|--------------|--------------|--------------|--------------|--------------|--------------|--------------|--------------|
|   | Anzahl       | Proz.        | Anzahl       | Proz.        | Anzahl       | Proz.        | Anzahl       | Proz.        | Anzahl       | Proz.        |
| <b>Ereignisgruppe Brand</b>                 |              |              |              |              |              |              |              |              |              |              |
| Brand vor Ankunft der<br>Feuerwehr gelöscht | 553          | 2.1          | 503          | 2.2          | 504          | 2.2          | 473          | 2.0          | 507          | 2.0          |
| Kleinbrand a                                | 902          | 3.4          | 919          | 4.0          | 998          | 4.4          | 811          | 3.3          | 906          | 3.6          |
| Kleinbrand b                                | 2658         | 10.0         | 2915         | 12.8         | 3121         | 13.6         | 2908         | 12.0         | 3808         | 15.2         |
| Mittelbrand                                 | 771          | 2.9          | 749          | 3.3          | 919          | 4.0          | 715          | 2.9          | 888          | 3.6          |
| Großbrand                                   | 237          | 0.9          | 194          | 0.9          | 346          | 1.5          | 194          | 0.8          | 294          | 1.2          |
| <b>gesamt</b>                               | <b>5121</b>  | <b>19.3</b>  | <b>5280</b>  | <b>23.2</b>  | <b>5888</b>  | <b>25.7</b>  | <b>5101</b>  | <b>21.0</b>  | <b>6403</b>  | <b>25.6</b>  |
| <b>Ereignisgruppe Hilfeleistung</b>         |              |              |              |              |              |              |              |              |              |              |
| Bauschaden, WRB                             | 348          | 1.3          | 392          | 1.7          | 238          | 1.0          | 242          | 1.0          | 340          | 1.4          |
| Gefahren für die Umwelt                     | 2132         | 8.0          | 2246         | 9.9          | 2371         | 10.3         | 2216         | 9.1          | 2377         | 9.5          |
| Gefahren im Verkehr                         | 2456         | 9.3          | 1123         | 4.9          | 1033         | 4.5          | 972          | 4.0          | 1110         | 4.4          |
| Naturschaden                                | 2345         | 8.8          | 1233         | 5.4          | 1873         | 8.2          | 4806         | 19.7         | 2223         | 8.9          |
| Person in Notlage                           | 2823         | 10.7         | 2511         | 11.0         | 2398         | 10.5         | 2134         | 8.8          | 1964         | 7.9          |
| Tauchereinsatz                              | 6            | 0.0          | 12           | 0.1          | 16           | 0.1          | 17           | 0.1          | 16           | 0.1          |
| Tier in Notlage                             | 1293         | 4.9          | 1273         | 5.6          | 1207         | 5.3          | 997          | 4.1          | 1157         | 4.6          |
| sonstige Ereignisse                         | 6405         | 24.2         | 5178         | 22.7         | 4732         | 20.7         | 4758         | 19.5         | 6063         | 24.3         |
| <b>gesamt</b>                               | <b>17808</b> | <b>67.2</b>  | <b>13968</b> | <b>61.3</b>  | <b>13868</b> | <b>60.6</b>  | <b>16142</b> | <b>66.3</b>  | <b>15250</b> | <b>61.1</b>  |
| <b>Ereignisgruppe übrige</b>                |              |              |              |              |              |              |              |              |              |              |
| Fehlalarm. d. ABMA                          | 1816         | 6.9          | 1708         | 7.5          | 1392         | 6.1          | 1423         | 5.8          | 1497         | 6.0          |
| blinder Alarm                               | 1627         | 6.1          | 1689         | 7.4          | 1567         | 6.8          | 1515         | 6.2          | 1609         | 6.4          |
| böswilliger Alarm                           | 130          | 0.5          | 146          | 0.6          | 186          | 0.8          | 164          | 0.7          | 229          | 0.9          |
| <b>gesamt</b>                               | <b>3573</b>  | <b>13.5</b>  | <b>3543</b>  | <b>15.5</b>  | <b>3145</b>  | <b>13.7</b>  | <b>3102</b>  | <b>12.7</b>  | <b>3335</b>  | <b>13.3</b>  |
| <b>gesamt</b>                               | <b>26502</b> | <b>100.0</b> | <b>22791</b> | <b>100.0</b> | <b>22901</b> | <b>100.0</b> | <b>24345</b> | <b>100.0</b> | <b>24988</b> | <b>100.0</b> |

**Tabelle 2.4: Übersicht über die Einsätze**

| Ereignisart                                 | Einsätze 2010 |              | Einsätze 2009 |              | Einsätze 2008 |              | Einsätze 2007 |              | Einsätze 2006 |              |
|---|---------------|--------------|---------------|--------------|---------------|--------------|---------------|--------------|---------------|--------------|
|   | Anzahl        | Proz.        | Anzahl        | Proz.        | Anzahl        | Proz.        | Anzahl        | Proz.        | Anzahl        | Proz.        |
| <b>Ereignisgruppe Brand</b>                 |               |              |               |              |               |              |               |              |               |              |
| Brand vor Ankunft der<br>Feuerwehr gelöscht | 742           | 2.3          | 661           | 2.4          | 628           | 2.3          | 556           | 2.0          | 583           | 2.0          |
| Kleinbrand a                                | 1137          | 3.5          | 1117          | 4.0          | 1151          | 4.1          | 955           | 3.4          | 1042          | 3.6          |
| Kleinbrand b                                | 3431          | 10.5         | 3668          | 13.3         | 3866          | 13.7         | 3368          | 12.1         | 4383          | 15.0         |
| Mittelbrand                                 | 1612          | 4.9          | 1444          | 5.2          | 1867          | 6.6          | 1220          | 4.4          | 1650          | 5.7          |
| Großbrand                                   | 1033          | 3.2          | 848           | 3.1          | 1414          | 5.0          | 609           | 2.2          | 1183          | 4.1          |
| <b>gesamt</b>                               | <b>7955</b>   | <b>24.4</b>  | <b>7738</b>   | <b>28.0</b>  | <b>8926</b>   | <b>31.7</b>  | <b>6708</b>   | <b>24.1</b>  | <b>8841</b>   | <b>30.4</b>  |
| <b>Ereignisgruppe Hilfeleistung</b>         |               |              |               |              |               |              |               |              |               |              |
| Bauschaden, WRB                             | 393           | 1.2          | 449           | 1.6          | 252           | 0.9          | 255           | 0.9          | 350           | 1.2          |
| Gefahren für die Umwelt                     | 2674          | 8.2          | 2755          | 10.0         | 2839          | 10.0         | 2570          | 9.2          | 2693          | 9.2          |
| Gefahren im Verkehr                         | 3077          | 9.5          | 1500          | 5.4          | 1346          | 4.8          | 1218          | 4.4          | 1294          | 4.4          |
| Naturschaden                                | 2943          | 9.1          | 1391          | 5.1          | 2105          | 7.5          | 5205          | 18.7         | 2598          | 8.9          |
| Person in Notlage                           | 3101          | 9.5          | 2735          | 9.9          | 2674          | 9.5          | 2334          | 8.4          | 2171          | 7.5          |
| Tauchereinsatz                              | 6             | 0.0          | 14            | 0.1          | 18            | 0.1          | 17            | 0.1          | 19            | 0.1          |
| Tier in Notlage                             | 1335          | 4.1          | 1297          | 4.7          | 1227          | 4.3          | 1014          | 3.6          | 1167          | 4.0          |
| sonstige Ereignisse                         | 6751          | 20.7         | 5322          | 19.3         | 4850          | 17.2         | 4882          | 17.6         | 6162          | 21.2         |
| <b>gesamt</b>                               | <b>20280</b>  | <b>62.3</b>  | <b>15463</b>  | <b>56.1</b>  | <b>15311</b>  | <b>54.3</b>  | <b>17495</b>  | <b>62.9</b>  | <b>16454</b>  | <b>56.5</b>  |
| <b>Ereignisgruppe übrige</b>                |               |              |               |              |               |              |               |              |               |              |
| Fehlalarm. d. ABMA                          | 2272          | 7.0          | 2199          | 8.0          | 1840          | 6.5          | 1713          | 6.2          | 1837          | 6.3          |
| blinder Alarm                               | 1905          | 5.8          | 2025          | 7.3          | 1863          | 6.6          | 1715          | 6.2          | 1737          | 6.0          |
| böswilliger Alarm                           | 168           | 0.5          | 162           | 0.6          | 250           | 0.9          | 196           | 0.6          | 247           | 0.8          |
| <b>gesamt</b>                               | <b>4345</b>   | <b>13.3</b>  | <b>4386</b>   | <b>15.9</b>  | <b>3953</b>   | <b>14.0</b>  | <b>3624</b>   | <b>13.0</b>  | <b>3821</b>   | <b>13.1</b>  |
| <b>gesamt</b>                               | <b>32580</b>  | <b>100.0</b> | <b>27587</b>  | <b>100.0</b> | <b>28190</b>  | <b>100.0</b> | <b>27827</b>  | <b>100.0</b> | <b>29116</b>  | <b>100.0</b> |

**Tabelle 2.5: Anzahl der beteiligten Feuerwehren je Ereignis**

| Beteiligte<br>Feuerwehren           | Ereign. 2010 |              | Ereign. 2009 |              | Ereign. 2008 |              | Ereign. 2007 |              | Ereign. 2006 |              |
|-------------------------------------|--------------|--------------|--------------|--------------|--------------|--------------|--------------|--------------|--------------|--------------|
|                                     | Anzahl       | Proz.        | Anzahl       | Proz.        | Anzahl       | Proz.        | Anzahl       | Proz.        | Anzahl       | Proz.        |
| 0                                   | 13           | 0.0          | 17           | 0.1          | 1            | 0.0          | 38           | 0.2          | 113          | 0.4          |
| 1                                   | 23044        | 87.0         | 19995        | 87.7         | 19856        | 86.7         | 22429        | 92.1         | 22446        | 89.8         |
| 2                                   | 2183         | 8.2          | 1799         | 7.9          | 1933         | 8.4          | 1258         | 5.2          | 1604         | 6.4          |
| 3                                   | 649          | 2.5          | 487          | 2.1          | 531          | 2.3          | 294          | 1.2          | 392          | 1.6          |
| 4                                   | 312          | 1.2          | 284          | 1.3          | 314          | 1.4          | 131          | 0.5          | 192          | 0.8          |
| 5                                   | 131          | 0.5          | 94           | 0.4          | 130          | 0.6          | 72           | 0.3          | 122          | 0.5          |
| 6                                   | 72           | 0.3          | 60           | 0.3          | 65           | 0.3          | 38           | 0.2          | 60           | 0.3          |
| 7                                   | 36           | 0.1          | 22           | 0.1          | 30           | 0.1          | 21           | 0.1          | 31           | 0.1          |
| 8                                   | 37           | 0.1          | 23           | 0.1          | 38           | 0.2          | 19           | 0.1          | 29           | 0.1          |
| 9                                   | 7            | 0.0          | 3            | 0.0          | 5            | 0.0          | 15           | 0.1          | 3            | 0.0          |
| 10                                  | 4            | 0.0          | 3            | 0.0          | 2            | 0.0          | 11           | 0.0          | 2            | 0.0          |
| 11                                  | 6            | 0.0          | 3            | 0.0          |              |              | 4            | 0.0          | 2            | 0.0          |
| 12                                  | 1            | 0.0          | 1            | 0.0          |              |              | 7            | 0.0          |              |              |
| 13                                  | 1            | 0.0          |              |              |              |              | 1            | 0.0          |              |              |
| 14                                  | 1            | 0.0          |              |              |              |              |              |              |              |              |
| 15                                  | 3            | 0.0          |              |              |              |              | 1            | 0.0          |              |              |
| 16                                  | 2            | 0.0          | 1            | 0.0          |              |              | 1            | 0.0          | 1            | 0.0          |
| 17                                  |              |              |              |              |              |              | 1            | 0.0          | 1            | 0.0          |
| 19                                  |              |              |              |              |              |              | 1            | 0.0          |              |              |
| 21                                  |              |              |              |              |              |              | 1            | 0.0          |              |              |
| 22                                  |              |              | 1            | 0.0          |              |              |              |              |              |              |
| 24                                  | 1            | 0.0          |              |              |              |              |              |              |              |              |
| 27                                  |              |              |              |              |              |              | 1            | 0.0          |              |              |
| 32                                  | 1            | 0.0          |              |              |              |              |              |              |              |              |
| 35                                  |              |              |              |              |              |              | 1            | 0.0          |              |              |
| 37                                  |              |              |              |              |              |              | 1            | 0.0          |              |              |
| 90                                  |              |              | 1            | 0.0          |              |              |              |              |              |              |
| <b>gesamt</b>                       | <b>26504</b> | <b>100.0</b> | <b>22794</b> | <b>100.0</b> | <b>22905</b> | <b>100.0</b> | <b>24346</b> | <b>100.0</b> | <b>24998</b> | <b>100.0</b> |
| Die sich daraus ergebenden Einsätze |              |              |              |              |              |              |              |              |              |              |
|                                     | <b>32581</b> |              | <b>27588</b> |              | <b>28190</b> |              | <b>27811</b> |              | <b>29119</b> |              |

**Tabelle 2.6: Anzahl der Einsätze nach der Einsatzart und der Art der Feuerwehr**

| Ereignisart                         | Einsätze 2010 |              | Einsätze 2009 |              | Einsätze 2008 |              | Einsätze 2007 |              | Einsätze 2006 |              |
|-------------------------------------|---------------|--------------|---------------|--------------|---------------|--------------|---------------|--------------|---------------|--------------|
|                                     | Anzahl        | Proz.        | Anzahl        | Proz.        | Anzahl        | Proz.        | Anzahl        | Proz.        | Anzahl        | Proz.        |
| <b>Ereignisgruppe Brand</b>         |               |              |               |              |               |              |               |              |               |              |
| Berufsfeuerwehr                     | 1259          | 3.9          | 1400          | 5.0          | 1569          | 5.6          | 1402          | 5.0          | 1503          | 5.2          |
| Freiwillige Feuerwehr               | 6672          | 20.4         | 6322          | 22.9         | 7340          | 26.0         | 5288          | 19.0         | 7321          | 25.1         |
| Werkfeuerwehr                       | 24            | 0.1          | 16            | 0.1          | 17            | 0.1          | 18            | 0.1          | 17            | 0.1          |
| <b>gesamt</b>                       | <b>7955</b>   | <b>24.4</b>  | <b>7738</b>   | <b>28.0</b>  | <b>8926</b>   | <b>31.7</b>  | <b>6708</b>   | <b>24.1</b>  | <b>8841</b>   | <b>30.4</b>  |
| <b>Ereignisgruppe Hilfeleistung</b> |               |              |               |              |               |              |               |              |               |              |
| Berufsfeuerwehr                     | 7539          | 23.2         | 6800          | 24.7         | 6387          | 22.7         | 6522          | 23.4         | 6747          | 23.2         |
| Freiwillige Feuerwehr               | 12665         | 38.9         | 8590          | 31.1         | 8865          | 31.4         | 10959         | 39.4         | 9692          | 33.3         |
| Werkfeuerwehr                       | 76            | 0.2          | 73            | 0.3          | 59            | 0.2          | 14            | 0.1          | 15            | 0.0          |
| <b>gesamt</b>                       | <b>20280</b>  | <b>62.3</b>  | <b>15463</b>  | <b>56.1</b>  | <b>15311</b>  | <b>54.3</b>  | <b>17495</b>  | <b>62.9</b>  | <b>16454</b>  | <b>56.5</b>  |
| <b>Ereignisgruppe übrige</b>        |               |              |               |              |               |              |               |              |               |              |
| Berufsfeuerwehr                     | 1544          | 4.7          | 1450          | 5.2          | 1271          | 4.5          | 1346          | 4.8          | 1388          | 4.7          |
| Freiwillige Feuerwehr               | 2615          | 8.0          | 2806          | 10.2         | 2617          | 9.3          | 2240          | 8.1          | 2381          | 8.2          |
| Werkfeuerwehr                       | 186           | 0.6          | 130           | 0.5          | 65            | 0.2          | 38            | 0.1          | 52            | 0.2          |
| <b>gesamt</b>                       | <b>4345</b>   | <b>13.3</b>  | <b>4386</b>   | <b>15.9</b>  | <b>3953</b>   | <b>14.0</b>  | <b>3624</b>   | <b>13.0</b>  | <b>3821</b>   | <b>13.1</b>  |
| <b>gesamt</b>                       | <b>32580</b>  | <b>100.0</b> | <b>27587</b>  | <b>100.0</b> | <b>28190</b>  | <b>100.0</b> | <b>27827</b>  | <b>100.0</b> | <b>29116</b>  | <b>100.0</b> |

**Tabelle 2.7: Ausgerückte Kräfte und Fahrzeuge**

|                       | 2010   | 2009   | 2008   | 2007   | 2006   |
|-----------------------|--------|--------|--------|--------|--------|
| Einsätze              | 32580  | 27587  | 28190  | 27827  | 29116  |
| Ausgerückte Kräfte    | 228632 | 191296 | 198121 | 197147 | 201231 |
| Ausgerückte Fahrzeuge | 57506  | 47703  | 47782  | 46056  | 48457  |
| Einsatzstunden        | 402683 | 265162 | 284692 | 272285 | 322213 |

**Tabelle 2.8: Übersicht über die Brandarten**

| Brandart                                    | Brände 2010 |              | Brände 2009 |              | Brände 2008 |              | Brände 2007 |              | Brände 2006 |              |
|---|-------------|--------------|-------------|--------------|-------------|--------------|-------------|--------------|-------------|--------------|
|   | Anzahl      | Proz.        | Anzahl      | Proz.        | Anzahl      | Proz.        | Anzahl      | Proz.        | Anzahl      | Proz.        |
| Brand vor Ankunft der<br>Feuerwehr gelöscht | 553         | 10.8         | 503         | 9.5          | 504         | 8.6          | 473         | 9.3          | 507         | 7.9          |
| Kleinbrand a                                | 902         | 17.6         | 919         | 17.4         | 998         | 16.9         | 811         | 15.9         | 906         | 14.1         |
| Kleinbrand b                                | 2658        | 51.9         | 2915        | 55.2         | 3121        | 53.0         | 2908        | 57.0         | 3808        | 59.5         |
| Mittelbrand                                 | 771         | 15.1         | 749         | 14.2         | 919         | 15.6         | 715         | 14.0         | 888         | 13.9         |
| Großbrand                                   | 237         | 4.6          | 194         | 3.7          | 346         | 5.9          | 194         | 3.8          | 294         | 4.6          |
| <b>gesamt</b>                               | <b>5121</b> | <b>100.0</b> | <b>5280</b> | <b>100.0</b> | <b>5888</b> | <b>100.0</b> | <b>5101</b> | <b>100.0</b> | <b>6403</b> | <b>100.0</b> |

**Tabelle 2.9: Gebäudenutzung bei Bränden**

| Gebäudenutzung          | Brände 2010 |              | Brände 2009 |              | Brände 2008 |              | Brände 2007 |              | Brände 2006 |              |
|-------------------------|-------------|--------------|-------------|--------------|-------------|--------------|-------------|--------------|-------------|--------------|
|                         | Anzahl      | Proz.        | Anzahl      | Proz.        | Anzahl      | Proz.        | Anzahl      | Proz.        | Anzahl      | Proz.        |
| Wohngebäude             | 714         | 47.8         | 715         | 48.9         | 799         | 47.2         | 703         | 43.6         | 735         | 45.9         |
| öffentliche Gebäude     | 52          | 3.5          | 44          | 3.0          | 47          | 2.8          | 26          | 1.6          | 34          | 2.1          |
| Gewerbe-, Industriegeb. | 267         | 17.9         | 250         | 17.1         | 288         | 16.9         | 319         | 19.8         | 262         | 16.4         |
| landwirtsch. Gebäude    | 116         | 7.8          | 97          | 6.6          | 126         | 7.4          | 94          | 5.8          | 100         | 6.2          |
| sonstige Gebäude        | 344         | 23.0         | 357         | 24.4         | 434         | 25.7         | 471         | 29.2         | 471         | 29.4         |
| <b>gesamt</b>           | <b>1493</b> | <b>100.0</b> | <b>1463</b> | <b>100.0</b> | <b>1694</b> | <b>100.0</b> | <b>1613</b> | <b>100.0</b> | <b>1602</b> | <b>100.0</b> |

**Tabelle 2.10: Gebäudeart bei Bränden**

| Gebäudeart        | Brände 2010 |              | Brände 2009 |              | Brände 2008 |              | Brände 2007 |              | Brände 2006 |              |
|-------------------|-------------|--------------|-------------|--------------|-------------|--------------|-------------|--------------|-------------|--------------|
|                   | Anzahl      | Proz.        | Anzahl      | Proz.        | Anzahl      | Proz.        | Anzahl      | Proz.        | Anzahl      | Proz.        |
| eingeschossig     | 516         | 34.6         | 438         | 30.3         | 514         | 30.3         | 487         | 30.2         | 501         | 31.3         |
| 2-3geschossig     | 581         | 38.9         | 503         | 34.8         | 642         | 37.9         | 542         | 33.6         | 567         | 35.4         |
| 4-7geschossig     | 224         | 15.0         | 271         | 18.7         | 313         | 18.5         | 333         | 20.7         | 300         | 18.7         |
| Hochhaus          | 36          | 2.4          | 64          | 4.4          | 46          | 2.7          | 39          | 2.4          | 47          | 2.9          |
| Baracke, Schuppen | 133         | 8.9          | 167         | 11.5         | 178         | 10.5         | 192         | 11.9         | 184         | 11.5         |
| unterird. Gebäude | 3           | 0.2          | 4           | 0.3          | 1           | 0.1          | 10          | 0.6          | 3           | 0.2          |
| sonst. Gebäude    |             |              |             |              |             |              | 10          | 0.6          |             |              |
| <b>gesamt</b>     | <b>1493</b> | <b>100.0</b> | <b>1447</b> | <b>100.0</b> | <b>1694</b> | <b>100.0</b> | <b>1613</b> | <b>100.0</b> | <b>1602</b> | <b>100.0</b> |

**Tabelle 2.11: Fahrzeugart bei Bränden**

| Fahrzeugart     | Brände 2010 |              | Brände 2009 |              | Brände 2008 |              | Brände 2007 |              | Brände 2006 |              |
|-----------------|-------------|--------------|-------------|--------------|-------------|--------------|-------------|--------------|-------------|--------------|
|                 | Anzahl      | Proz.        | Anzahl      | Proz.        | Anzahl      | Proz.        | Anzahl      | Proz.        | Anzahl      | Proz.        |
| LKW             | 57          | 9.8          | 56          | 10.4         | 57          | 9.9          | 48          | 11.6         | 57          | 11.4         |
| PKW             | 390         | 67.0         | 376         | 70.0         | 369         | 64.0         | 246         | 59.4         | 307         | 61.2         |
| Arbeitsmaschine | 59          | 10.1         | 38          | 7.1          | 59          | 10.2         | 49          | 11.8         | 54          | 10.8         |
| sonst. Fahrzeug | 76          | 13.1         | 67          | 12.5         | 92          | 15.9         | 71          | 17.2         | 84          | 16.6         |
| <b>gesamt</b>   | <b>582</b>  | <b>100.0</b> | <b>537</b>  | <b>100.0</b> | <b>577</b>  | <b>100.0</b> | <b>414</b>  | <b>100.0</b> | <b>502</b>  | <b>100.0</b> |

**Tabelle 2.12: Sonstige Brände**

| Objektart                | Brände 2010 |              | Brände 2009 |              | Brände 2008 |              | Brände 2007 |              | Brände 2006 |              |
|--------------------------|-------------|--------------|-------------|--------------|-------------|--------------|-------------|--------------|-------------|--------------|
|                          | Anzahl      | Proz.        | Anzahl      | Proz.        | Anzahl      | Proz.        | Anzahl      | Proz.        | Anzahl      | Proz.        |
| Bahndamm, Verkehr        | 58          | 1.9          | 70          | 2.1          | 55          | 1.5          | 85          | 2.8          | 68          | 1.6          |
| Gras, Moor               | 495         | 16.3         | 446         | 13.7         | 471         | 13.1         | 382         | 12.4         | 627         | 15.1         |
| Heu-, Stroh-, Holzstapel | 229         | 7.5          | 231         | 7.1          | 304         | 8.4          | 278         | 9.0          | 294         | 7.1          |
| Müllbehälter, Container  | 881         | 29.0         | 897         | 27.6         | 1380        | 38.1         | 878         | 28.6         | 1488        | 35.9         |
| Müllhalde, Deponie       | 24          | 0.8          | 31          | 1.0          | 40          | 1.1          | 29          | 0.9          | 42          | 1.0          |
| Wald                     | 94          | 3.1          | 130         | 4.0          | 126         | 3.5          | 108         | 3.5          | 184         | 4.5          |
| landwirtschaft. Fläche   | 91          | 3.0          | 95          | 2.9          | 269         | 7.4          | 59          | 1.9          | 212         | 5.1          |
| sonst. Objekte, Flächen  | 1088        | 35.8         | 1261        | 38.8         | 877         | 24.3         | 1210        | 39.4         | 1170        | 28.2         |
| techn. Anlagen, Behälter | 81          | 2.6          | 90          | 2.8          | 95          | 2.6          | 45          | 1.5          | 62          | 1.5          |
| <b>gesamt</b>            | <b>3041</b> | <b>100.0</b> | <b>3251</b> | <b>100.0</b> | <b>3617</b> | <b>100.0</b> | <b>3074</b> | <b>100.0</b> | <b>4147</b> | <b>100.0</b> |

**Tabelle 2.13: Übersicht über die Hilfeleistungen**

| Hilfeleistungsart       | HL 2010      |              | HL 2009      |              | HL 2008      |              | HL 2007      |              | HL 2006      |              |
|-------------------------|--------------|--------------|--------------|--------------|--------------|--------------|--------------|--------------|--------------|--------------|
|                         | Anzahl       | Proz.        | Anzahl       | Proz.        | Anzahl       | Proz.        | Anzahl       | Proz.        | Anzahl       | Proz.        |
| Bauschaden, WRB         | 348          | 1.9          | 392          | 2.8          | 238          | 1.7          | 242          | 1.5          | 340          | 2.2          |
| Gefahren für die Umwelt | 2132         | 12.0         | 2246         | 16.1         | 2371         | 17.1         | 2216         | 13.7         | 2377         | 15.6         |
| Gefahren im Verkehr     | 2456         | 13.8         | 1123         | 8.0          | 1033         | 7.5          | 972          | 6.0          | 1110         | 7.3          |
| Naturschaden            | 2345         | 13.2         | 1233         | 8.8          | 1873         | 13.5         | 4806         | 29.8         | 2223         | 14.5         |
| Person in Notlage       | 2823         | 15.8         | 2511         | 18.0         | 2398         | 17.3         | 2134         | 13.2         | 1964         | 12.9         |
| Tauchereinsatz          | 6            | 0.0          | 12           | 0.1          | 16           | 0.1          | 17           | 0.1          | 16           | 0.1          |
| Tier in Notlage         | 1293         | 7.3          | 1273         | 9.1          | 1207         | 8.7          | 997          | 6.2          | 1157         | 7.6          |
| sonstige Ereignisse     | 6405         | 36.0         | 5178         | 37.1         | 4732         | 34.1         | 4758         | 29.5         | 6063         | 39.8         |
| <b>gesamt</b>           | <b>17808</b> | <b>100.0</b> | <b>13968</b> | <b>100.0</b> | <b>13868</b> | <b>100.0</b> | <b>16142</b> | <b>100.0</b> | <b>15250</b> | <b>100.0</b> |

### 3 Jahresstatistik der Feuerwehren 2010 (Feu905)

JAHRESSTATISTIK DER FEUERWEHREN 2010 (Stichtag: 31.Dezember 2010)

Bogen: A

| Stadt / Gemeinde  |   |                |        | Einwohnerzahl |               |
|---|---|----------------|--------|---------------|---------------|
| Landkreis / Stadtkreis  |   |                |        | Gemeinden     |               |
| Bundesland <sup>1)</sup>  |   | Sachsen-Anhalt |        | Abteilungen   |               |
| Ident-Nr. Stadt / Gemeinden   |   |                |        |               |               |
|   |   | BF             | FF     | JF            | anerk. WF/BtF |
| <b>Organisation und Aufgaben</b>                                    |   |                |        |               |               |
| Feuerwehren gesamt  |   | 3              | 1.672  | 1209          | 17            |
| Feuerwachen gesamt  |   | 5              | 1.827  |               | 20            |
| davon mit ständiger Besetzung                                       |   | 5              | 7      |               | 12            |
| Feuerwehren mit<br>zusätzlichen Aufgaben <sup>2)</sup>              | Rettungsdienst und<br>Krankentransport      | 5              | -      |               | 4             |
|   | Notarztwagenbetrieb                         | 2              | -      |               | -             |
|   | Strahlenschutz / Gefahrgut<br>(überörtlich) | 3              | 46     |               | 0             |
|   | Tauchdienst<br>(örtlich und überörtlich)    | 1              | -      |               | 0             |
|   | Höhenrettung                                | 3              | 5      |               | 0             |
| musiktreibende Züge in der FW <sup>3)</sup>                         |   | -              | 51     | 2             | -             |
| <b>Mitglieder</b>   |   |                |        |               |               |
| Aktive Mitglieder (gesamt)  |   | 571            | 37.331 | 10.796        | 976           |
| davon   | weibliche Angehörige                        | 2              | 5.302  | 3.141         | 5             |
|   | Musiker                                     | -              | 813    | 108           | -             |
|   | Atemschutz-Geräteträger                     | -              | 12.346 |               | 521           |
|   | Führerschein CE (Klasse 2)                  | -              | 7.245  |               | 171           |
|   | Gruppenführer                               | -              | 4.194  |               | 82            |
|   | Zugführer                                   | -              | 764    |               | 16            |
| In der Zahl der Aktiven<br>enthalten<br>davon                       | Hauptberufliche Aktive gesamt               | 571            | 169    |               | 239           |
|   | Höherer Dienst (A 13 - B)                   | 8              | -      |               | 10            |
|   | Gehobener Dienst (A 9 - A 13)               | 59             | 14     |               | 28            |
|   | Mittlerer Dienst (A 7 - A 9)                | 479            | 103    |               | 193           |
|   | Technische Angestellte                      | 24             | 52     |               | 7             |
|   | Lohnempfänger                               | -              | -      |               | -             |
| Mitglieder (ehemalige Aktive)<br>i. d. Alters- und Ehrenabteilungen |   | -              | 12.471 |               |               |
| Im Feuerwehrdienst  |   |                |        |               |               |
| verletzte / verunglückte Aktive                                     |   |                |        |               |               |
| tödlich verunglückte Aktive   |   |                |        |               |               |

## JAHRESSTATISTIK DER FEUERWEHREN 2010 (Stichtag: 31.Dezember 2010)

Bogen: A

| <b>Einsätze</b>  |                  |                        |     |                  |                        |     |               |                        |     |
|--|------------------|------------------------|-----|------------------|------------------------|-----|---------------|------------------------|-----|
| Einsatzanlass  | BF <sup>4)</sup> |                        |     | FF <sup>4)</sup> |                        |     | Anerk. WF/BtF |                        |     |
|  | Einsätze         | Personen <sup>7)</sup> |     | Einsätze         | Personen <sup>7)</sup> |     | Einsätze      | Personen <sup>7)</sup> |     |
|  |                  | gerettet               | tot |                  | gerettet               | tot |               | gerettet               | tot |
| Brände und Explosionen (gesamt)  | 1.261            | 195                    | 2   | 6.678            | 286                    | 2   | 24            | 2                      | 0   |
| davon  |                  |                        |     |                  |                        |     |               |                        |     |
| Kleinbrände a  | 222              |                        |     | 907              |                        |     | 8             |                        |     |
| Kleinbrände b  | 752              |                        |     | 2674             |                        |     | 5             |                        |     |
| Mittelbrände   | 74               |                        |     | 1535             |                        |     | 3             |                        |     |
| Großbrände   | 17               |                        |     | 1016             |                        |     | 0             |                        |     |
| Katastropheneinsätze   | 0                |                        |     | 0                |                        |     | 0             |                        |     |
| davon  |                  |                        |     |                  |                        |     |               |                        |     |
| Alarme   |                  |                        |     |                  |                        |     |               |                        |     |
| Einsätze   |                  |                        |     |                  |                        |     |               |                        |     |
| Technische Hilfeleistungen (gesamt)  | 2.802            | 1326                   | 110 | 9.364            | 845                    | 54  | 28            | 2                      | 0   |
| davon  |                  |                        |     |                  |                        |     |               |                        |     |
| Gefahrgut  | 8                |                        |     | 95               |                        |     | 0             |                        |     |
| Öl <sup>9)</sup>   | 19               |                        |     | 163              |                        |     | 3             |                        |     |
| Tiere / Insekten   | 699              |                        |     | 634              |                        |     | 2             |                        |     |
| Notfalleinsätze gesamt   |                  |                        |     |                  |                        |     |               |                        |     |
| davon mit Notarzt  |                  |                        |     |                  |                        |     |               |                        |     |
| davon mit RTW  |                  |                        |     |                  |                        |     |               |                        |     |
| Krankentransporte (Fahrten)  |                  |                        |     |                  |                        |     |               |                        |     |
| Sonstige Einsätze  | 4.036            |                        |     | 2661             |                        |     | 46            |                        |     |
| Fehlalarmierungen (gesamt)   | 1544             |                        |     | 2615             |                        |     | 186           |                        |     |
| davon  |                  |                        |     |                  |                        |     |               |                        |     |
| blinde Alarme  | 962              |                        |     | 939              |                        |     | 4             |                        |     |
| böswillige Alarme  | 75               |                        |     | 92               |                        |     | 1             |                        |     |
| durch Brandmeldeanlagen  | 507              |                        |     | 1584             |                        |     | 181           |                        |     |
| <b>Hinweis</b>   |                  |                        |     |                  |                        |     |               |                        |     |
| Die Zahlen der Kinderfeuerwehren wurden in die Zahlen zu den Jugendfeuerwehren integriert. |                  |                        |     |                  |                        |     |               |                        |     |
|  |                  |                        |     |                  |                        |     |               |                        |     |
|  |                  |                        |     |                  |                        |     |               |                        |     |
|  |                  |                        |     |                  |                        |     |               |                        |     |

- 1) Nichtzutreffendes streichen
- 2) Aufgaben der Feuerwehr, die offiziell neben der Brandbekämpfung diese mit ausführen
- 3) Gesamtzahl aller Musikzugarten
- 4) in Städten mit BF die Einsätze der dortigen FF (auch gemeinsame) in Spalte FF getrennt eintragen
- 5) Relaisfunkstellen und feste Landfunkstellen
- 6) Gerettete Personen im Sinne der DIN 14011 Teil 3 Nr. 1.1
- 7) durch Schadensereignis getötete Menschen
- 8) als vergleichbare Dienststellung zum öffentlichen Dienst
- 9) Hilfeleistungen im Zusammenhang mit Mineralölprodukten
- 10) Alle Typen Abrollbehälter (AB) für Wechselladerfahrzeuge (WLF)

**JAHRESSTATISTIK DER FEUERWEHREN 2010** (Stichtag: 31.Dezember 2010)**Bogen: B**

|                              |         |               | BF |    |     | FF  |     |    | anerk. WF/BF |   |   |
|------------------------------|---------|---------------|----|----|-----|-----|-----|----|--------------|---|---|
| <b>Löschfahrzeuge</b>        |         |               |    |    |     |     |     |    |              |   |   |
| TSF (u. TSF-Tr)              |         | TSF-W         | 0  | 0  | 395 | 450 | 0   | 2  |              |   |   |
| LF 8                         |         | LF 8/6        | 0  | 0  | 299 | 253 | 2   | 0  |              |   |   |
| LF 16                        | LF16-TS | LF 16/12      | 0  | 0  | 4   | 11  | 138 | 97 | 0            | 2 | 0 |
| LF 24                        |         | HLF           | 0  | 6  | 3   | 53  | 4   | 0  |              |   |   |
|                              |         |               |    |    |     |     |     |    |              |   |   |
| TLF 8/18                     |         | TLF 16/24-Tr  | 0  | 0  | 15  | 58  | 0   | 0  |              |   |   |
| TLF 16/25                    |         |               | 2  |    |     | 318 |     |    | 5            |   |   |
| TLF 24/50                    |         | TLF 24/48     | 2  | 0  | 21  | 0   | 2   | 0  |              |   |   |
| sonstige TLF                 |         |               | 0  |    |     | 0   |     |    | 3            |   |   |
| TroTLF 16                    |         |               | 0  |    |     | 0   |     |    | 0            |   |   |
| sonstige TroTLF              |         |               | 0  |    |     | 0   |     |    | 0            |   |   |
|                              |         |               |    |    |     |     |     |    |              |   |   |
| <b>Hubrettungsfahrzeuge</b>  |         |               |    |    |     |     |     |    |              |   |   |
| DL 16-4                      | DL 12-9 | DLK 12-9      | 0  | 0  | 0   | 0   | 0   | 0  | 0            | 0 | 0 |
| DL 23/12 (DL 30)             |         | DLK 23/12     | 0  | 6  | 14  | 56  | 1   | 0  |              |   |   |
| DL 18-12                     |         | DLK 18-12     | 0  | 0  | 0   | 4   | 0   | 0  |              |   |   |
| GM/TM                        |         |               | 1  |    |     | 7   |     |    | 2            |   |   |
| Sonstige                     |         |               | 0  |    |     | 0   |     |    | 0            |   |   |
|                              |         |               |    |    |     |     |     |    |              |   |   |
| <b>Rüst- und Gerätewagen</b> |         |               |    |    |     |     |     |    |              |   |   |
| RW 1                         |         | RW 2 / RW 3   | 1  | 2  | 40  | 21  | 0   | 1  |              |   |   |
| GW-G 1                       |         | GW-G 2        | 0  | 1  | 0   | 13  | 0   | 4  |              |   |   |
| GW-A                         |         | GW-AS         | 0  | 0  | 0   | 0   | 0   | 0  |              |   |   |
| sonst. RW                    |         | sonst. GW     | 0  | 3  | 32  | 30  | 0   | 0  |              |   |   |
|                              |         |               |    |    |     |     |     |    |              |   |   |
| <b>sonstige Fahrzeuge</b>    |         |               |    |    |     |     |     |    |              |   |   |
| ELW 1                        |         | ELW 2 / ELW 3 | 8  | 3  | 142 | 6   | 8   | 2  |              |   |   |
| KdoW                         |         | MTW           | 0  | 9  | 0   | 592 | 0   | 2  |              |   |   |
| SW 1000                      |         | SW 2000       | 0  | 1  | 23  | 13  | 0   | 0  |              |   |   |
| FwK                          |         |               | 0  |    |     | 0   |     |    | 0            |   |   |
| WLF                          |         | AB 1)         | 7  | 19 | 4   | 8   | 5   | 10 |              |   |   |
| LB/LK (ohne MZB u. RTB)      |         |               | 0  |    |     | 0   |     |    | 0            |   |   |
|                              |         |               |    |    |     |     |     |    |              |   |   |
| GW-T                         |         |               | 0  |    |     | 0   |     |    | 0            |   |   |
| sonstige Fahrzeuge           |         |               | 0  |    |     | 0   |     |    | 10           |   |   |
|                              |         |               |    |    |     |     |     |    |              |   |   |
| FwA-TS (TSA)                 |         |               | 0  |    |     | 30  |     |    | 0            |   |   |
| sonstige FwA                 |         |               | 3  |    |     | 166 |     |    | 1            |   |   |

**JAHRESSTATISTIK DER FEUERWEHREN 2010** (Stichtag: 31.Dezember 2010)**Bogen: B**

|                                |      | BF  |   | FF     |   | anerk. WF/BtF |   |
|--------------------------------|------|-----|---|--------|---|---------------|---|
| <b>Sanitätsfahrzeuge</b>       |      |     |   |        |   |               |   |
| KTW                            |      | 0   |   | 0      |   | 0             |   |
| NAW                            | RTW  | 5   | 9 | 0      | 0 | 0             | 9 |
| GRTW                           | GKTW | 0   | 0 | 0      | 0 | 0             | 0 |
| sonstige                       |      | 0   |   | 0      |   | 0             |   |
|                                |      |     |   |        |   |               |   |
|                                |      |     |   |        |   |               |   |
| <b>Boote</b>                   |      |     |   |        |   |               |   |
| RTB                            |      | 5   |   | 80     |   | 0             |   |
| MZB                            |      | 0   |   | 0      |   | 0             |   |
| sonstige Boote                 |      | 8   |   | 210    |   | 0             |   |
|                                |      |     |   |        |   |               |   |
| <b>Fernmeldeanlagen</b>        |      |     |   |        |   |               |   |
| Ortsfeste Sender <sup>5)</sup> |      | 27  |   | 64     |   | 14            |   |
| Fahrzeug-Sprechfunkgeräte      |      | 214 |   | 2.946  |   | 91            |   |
| Hand-Sprechfunkgeräte          |      | 319 |   | 8.490  |   | 194           |   |
| Meldeempfänger                 |      | 531 |   | 17.023 |   | 81            |   |
|                                |      |     |   |        |   |               |   |
|                                |      |     |   |        |   |               |   |
| <b>Besondere Abfragen</b>      |      |     |   |        |   |               |   |
| keine                          |      |     |   |        |   |               |   |
|                                |      |     |   |        |   |               |   |
|                                |      |     |   |        |   |               |   |
|                                |      |     |   |        |   |               |   |
|                                |      |     |   |        |   |               |   |
|                                |      |     |   |        |   |               |   |
|                                |      |     |   |        |   |               |   |
|                                |      |     |   |        |   |               |   |
|                                |      |     |   |        |   |               |   |
|                                |      |     |   |        |   |               |   |

Die Freiräume bzw. besondere Abfragen geben die Möglichkeit zu zusätzlichen statistischen Erhebungen. Diese Angaben werden nicht in die Bundesstatistik aufgenommen.

Die Angaben werden bestätigt:

Magdeburg, 25.08.2011



## 4 Auswertung der Ereignisse und Einsätze nach Landkreisen und kreisfreien Städten

Tabelle 4.1: Ereignisse nach Kreisen und Ereignisart

| Kreis                     | Ereignisgruppe | Ereignisse 2010 |             | Ereignisse  |             |             |             |
|---------------------------|----------------|-----------------|-------------|-------------|-------------|-------------|-------------|
|                           |                | Anzahl          | Proz.       | 2009        | 2008        | 2007        | 2006        |
| Altmarkkreis<br>Salzwedel | Brand          | 247             | 0.9         | 244         | 285         | 189         | 264         |
|                           | Hilfeleistung  | 637             | 2.4         | 345         | 388         | 432         | 267         |
|                           | übrige         | 61              | 0.2         | 81          | 89          | 72          | 85          |
|                           | <b>gesamt</b>  | <b>945</b>      | <b>3.5</b>  | <b>670</b>  | <b>762</b>  | <b>693</b>  | <b>616</b>  |
| Anhalt-Bitterfeld         | Brand          | 437             | 1.6         | 364         | 455         | 459         | 527         |
|                           | Hilfeleistung  | 489             | 1.9         | 469         | 494         | 709         | 536         |
|                           | übrige         | 344             | 1.3         | 334         | 316         | 235         | 212         |
|                           | <b>gesamt</b>  | <b>1270</b>     | <b>4.8</b>  | <b>1167</b> | <b>1265</b> | <b>1403</b> | <b>1275</b> |
| Burgenlandkreis           | Brand          | 282             | 1.1         | 295         | 355         | 210         | 366         |
|                           | Hilfeleistung  | 1244            | 4.7         | 1053        | 1140        | 1045        | 1307        |
|                           | übrige         | 195             | 0.7         | 191         | 132         | 128         | 191         |
|                           | <b>gesamt</b>  | <b>1721</b>     | <b>6.5</b>  | <b>1539</b> | <b>1627</b> | <b>1383</b> | <b>1864</b> |
| Börde                     | Brand          | 301             | 1.1         | 334         | 367         | 295         | 384         |
|                           | Hilfeleistung  | 570             | 2.2         | 396         | 575         | 933         | 617         |
|                           | übrige         | 151             | 0.6         | 147         | 145         | 175         | 147         |
|                           | <b>gesamt</b>  | <b>1022</b>     | <b>3.9</b>  | <b>877</b>  | <b>1087</b> | <b>1403</b> | <b>1148</b> |
| Dessau-Roßlau             | Brand          | 173             | 0.7         | 254         | 263         | 249         | 290         |
|                           | Hilfeleistung  | 1331            | 5.0         | 1238        | 1251        | 1501        | 1347        |
|                           | übrige         | 131             | 0.5         | 149         | 181         | 157         | 187         |
|                           | <b>gesamt</b>  | <b>1635</b>     | <b>6.2</b>  | <b>1641</b> | <b>1695</b> | <b>1907</b> | <b>1824</b> |
| Halle                     | Brand          | 553             | 2.1         | 580         | 636         | 575         | 623         |
|                           | Hilfeleistung  | 2643            | 10.0        | 2260        | 2038        | 1790        | 1544        |
|                           | übrige         | 289             | 1.1         | 141         | 116         | 123         | 107         |
|                           | <b>gesamt</b>  | <b>3485</b>     | <b>13.2</b> | <b>2981</b> | <b>2790</b> | <b>2488</b> | <b>2274</b> |
| Harz                      | Brand          | 573             | 2.2         | 465         | 539         | 365         | 625         |
|                           | Hilfeleistung  | 2358            | 8.9         | 1696        | 1580        | 1588        | 1901        |
|                           | übrige         | 441             | 1.6         | 464         | 341         | 272         | 350         |
|                           | <b>gesamt</b>  | <b>3372</b>     | <b>12.7</b> | <b>2625</b> | <b>2460</b> | <b>2225</b> | <b>2876</b> |
| Jerichower Land           | Brand          | 178             | 0.7         | 231         | 241         | 224         | 253         |
|                           | Hilfeleistung  | 473             | 1.8         | 253         | 318         | 415         | 346         |
|                           | übrige         | 115             | 0.4         | 117         | 118         | 90          | 127         |
|                           | <b>gesamt</b>  | <b>766</b>      | <b>2.9</b>  | <b>601</b>  | <b>677</b>  | <b>729</b>  | <b>726</b>  |
| Magdeburg                 | Brand          | 726             | 2.7         | 758         | 855         | 907         | 989         |
|                           | Hilfeleistung  | 3816            | 14.4        | 3434        | 3223        | 3599        | 3970        |
|                           | übrige         | 1169            | 4.4         | 1203        | 1015        | 1124        | 1147        |
|                           | <b>gesamt</b>  | <b>5711</b>     | <b>21.5</b> | <b>5395</b> | <b>5093</b> | <b>5630</b> | <b>6106</b> |
| Mansfeld-Südharz          | Brand          | 281             | 1.1         | 312         | 263         | 268         | 372         |
|                           | Hilfeleistung  | 971             | 3.6         | 561         | 382         | 766         | 611         |
|                           | übrige         | 134             | 0.5         | 155         | 140         | 109         | 125         |
|                           | <b>gesamt</b>  | <b>1386</b>     | <b>5.2</b>  | <b>1028</b> | <b>785</b>  | <b>1143</b> | <b>1108</b> |
| Saalekreis                | Brand          | 407             | 1.5         | 369         | 481         | 392         | 431         |
|                           | Hilfeleistung  | 1112            | 4.2         | 708         | 913         | 1206        | 1013        |
|                           | übrige         | 139             | 0.6         | 146         | 156         | 192         | 221         |
|                           | <b>gesamt</b>  | <b>1658</b>     | <b>6.3</b>  | <b>1223</b> | <b>1550</b> | <b>1790</b> | <b>1665</b> |
| Salzland                  | Brand          | 429             | 1.6         | 496         | 549         | 491         | 645         |
|                           | Hilfeleistung  | 838             | 3.2         | 724         | 690         | 862         | 692         |
|                           | übrige         | 252             | 0.9         | 255         | 232         | 225         | 233         |
|                           | <b>gesamt</b>  | <b>1519</b>     | <b>5.7</b>  | <b>1475</b> | <b>1471</b> | <b>1578</b> | <b>1570</b> |

**Ereignisse nach Kreisen und Ereignisart (Fortsetzung)**

| Kreis         | Ereignisgruppe | Ereignisse 2010 |              | Ereignisse   |              |              |              |
|---------------|----------------|-----------------|--------------|--------------|--------------|--------------|--------------|
|               |                | Anzahl          | Proz.        | 2009         | 2008         | 2007         | 2006         |
| Stendal       | Brand          | 263             | 1.0          | 316          | 287          | 283          | 295          |
|               | Hilfeleistung  | 558             | 2.1          | 425          | 454          | 527          | 448          |
|               | übrige         | 62              | 0.2          | 82           | 69           | 73           | 53           |
|               | <b>gesamt</b>  | <b>883</b>      | <b>3.3</b>   | <b>823</b>   | <b>810</b>   | <b>883</b>   | <b>796</b>   |
| Wittenberg    | Brand          | 271             | 1.0          | 262          | 312          | 194          | 339          |
|               | Hilfeleistung  | 768             | 2.9          | 406          | 422          | 769          | 651          |
|               | Übrige         | 90              | 0.4          | 78           | 95           | 127          | 150          |
|               | <b>gesamt</b>  | <b>1129</b>     | <b>4.3</b>   | <b>746</b>   | <b>829</b>   | <b>1090</b>  | <b>1140</b>  |
| <b>gesamt</b> |                | <b>26502</b>    | <b>100.0</b> | <b>22791</b> | <b>22901</b> | <b>24345</b> | <b>24988</b> |

In der Tabelle 4.2 werden die Einsätze von Feuerwehren des Kreises auf je 1000 Einwohner bezogen. Die letzte Spalte enthält die Zahl der Einsätze pro Tag im Jahresdurchschnitt.

**Tabelle 4.2: Einsätze nach Kreisen je 1000 Einwohner bzw. je Tag**

| Feuerwehren des Kreises | Anzahl       | Einsätze          |              |
|-------------------------|--------------|-------------------|--------------|
|                         |              | je 1000 Einwohner | je Tag       |
| Altmarkkreis Salzwedel  | 1500         | 16.58             | 4.11         |
| Anhalt-Bitterfeld       | 1607         | 8.96              | 4.40         |
| Burgenlandkreis         | 2190         | 11.15             | 6.00         |
| Börde                   | 1528         | 8.46              | 4.19         |
| Dessau-Roßlau           | 1822         | 20.76             | 4.99         |
| Halle                   | 3787         | 16.30             | 10.38        |
| Harz                    | 3997         | 17.03             | 10.95        |
| Jerichower Land         | 1177         | 12.09             | 3.22         |
| Magdeburg               | 6031         | 26.17             | 16.52        |
| Mansfeld-Südharz        | 1713         | 11.23             | 4.69         |
| Saalekreis              | 2107         | 10.59             | 5.77         |
| Salzland                | 1859         | 8.74              | 5.09         |
| Stendal                 | 1294         | 10.46             | 3.55         |
| Wittenberg              | 1968         | 14.16             | 5.39         |
| <b>gesamt</b>           | <b>32580</b> | <b>192.68</b>     | <b>89.26</b> |

**Tabelle 4.3: Einsätze nach Kreisen**

| Kreis                  | Einsätze 2010 |              | Einsätze     |              |              |              |
|------------------------|---------------|--------------|--------------|--------------|--------------|--------------|
|                        | Anzahl        | Proz.        | 2009         | 2008         | 2007         | 2006         |
| Altmarkkreis Salzwedel | 1500          | 4.6          | 1092         | 1276         | 976          | 930          |
| Anhalt-Bitterfeld      | 1607          | 4.9          | 1491         | 1727         | 1615         | 1452         |
| Burgenlandkreis        | 2190          | 6.7          | 1924         | 1933         | 1505         | 2082         |
| Börde                  | 1528          | 4.7          | 1200         | 1509         | 1788         | 1552         |
| Dessau-Roßlau          | 1822          | 5.6          | 1849         | 1934         | 2091         | 1915         |
| Halle                  | 3787          | 11.6         | 3297         | 3024         | 2594         | 2399         |
| Harz                   | 3997          | 12.3         | 2930         | 2779         | 2495         | 3217         |
| Jerichower Land        | 1177          | 3.6          | 976          | 949          | 902          | 984          |
| Magdeburg              | 6031          | 18.5         | 5730         | 5434         | 5926         | 6334         |
| Mansfeld-Südharz       | 1713          | 5.3          | 1279         | 1065         | 1352         | 1345         |
| Saalekreis             | 2107          | 6.5          | 1579         | 2002         | 2109         | 2062         |
| Salzland               | 1859          | 5.7          | 1803         | 1882         | 1855         | 1858         |
| Stendal                | 1294          | 4.0          | 1145         | 1216         | 1174         | 1156         |
| Wittenberg             | 1968          | 6.0          | 1292         | 1460         | 1445         | 1830         |
| <b>gesamt</b>          | <b>32580</b>  | <b>100.0</b> | <b>27587</b> | <b>28190</b> | <b>27827</b> | <b>29116</b> |

Bei den ausgerückten Kräften wurden die im Ereignisbericht für jede ausgerückte Feuerwehr angegebenen Kräfte addiert. Entsprechend wurde bei den ausgerückten Fahrzeugen verfahren.

Die Einsatzzeiten wurden nach der Formel

$$\text{Einsatzzeit} = (\text{Ausgerückte Kräfte}) * (\text{Dauer des Einsatzes})$$

berechnet. Als Dauer des Einsatzes wurde die im Berichtsbogen angegebene Einsatzzeit angenommen. Die so berechnete Einsatzzeit stellt näherungsweise die Summe aller Einsatzstunden aller eingesetzten Feuerwehrleute dar. Sie macht deutlich, welcher finanzielle Bedarf erforderlich ist, wären alle Einsatzstunden zu bezahlen.

**Tabelle 4.4: Gesamtzahl der ausgerückten Kräfte nach Kreisen**

| Kreis                  | Kräfte 2010   |              | Kräfte        |               |               |               |
|------------------------|---------------|--------------|---------------|---------------|---------------|---------------|
|                        | Anzahl        | Proz.        | 2009          | 2008          | 2007          | 2006          |
| Altmarkkreis Salzwedel | 13083         | 5.7          | 9977          | 11052         | 8442          | 8392          |
| Anhalt-Bitterfeld      | 14869         | 6.5          | 14246         | 16134         | 15362         | 12977         |
| Burgenlandkreis        | 13744         | 6.0          | 11896         | 13256         | 8581          | 12582         |
| Börde                  | 12363         | 5.4          | 10592         | 12756         | 14437         | 12961         |
| Dessau-Roßlau          | 10346         | 4.5          | 10640         | 11313         | 12579         | 10200         |
| Halle                  | 22203         | 9.7          | 17691         | 17106         | 18618         | 18110         |
| Harz                   | 28413         | 12.4         | 19055         | 18448         | 17279         | 19683         |
| Jerichower Land        | 9433          | 4.1          | 8336          | 8545          | 7540          | 8440          |
| Magdeburg              | 33443         | 14.7         | 31407         | 30224         | 31855         | 32412         |
| Mansfeld-Südharz       | 13796         | 6.1          | 12023         | 5583          | 12091         | 12330         |
| Saalekreis             | 16511         | 7.2          | 12319         | 16226         | 17385         | 17270         |
| Salzland               | 16944         | 7.4          | 16196         | 17307         | 14593         | 14866         |
| Stendal                | 9391          | 4.1          | 9432          | 9342          | 9518          | 9013          |
| Wittenberg             | 14093         | 6.2          | 7486          | 10829         | 8867          | 11995         |
| <b>gesamt</b>          | <b>228632</b> | <b>100.0</b> | <b>191296</b> | <b>198121</b> | <b>197147</b> | <b>201231</b> |

**Tabelle 4.5: Gesamtzahl der ausgerückten Fahrzeuge nach Kreisen**

| Kreis                  | Fahrzeuge 2010 |              | Fahrzeuge    |              |              |              |
|------------------------|----------------|--------------|--------------|--------------|--------------|--------------|
|                        | Anzahl         | Proz.        | 2009         | 2008         | 2007         | 2006         |
| Altmarkkreis Salzwedel | 2554           | 4.4          | 1911         | 2149         | 1575         | 1565         |
| Anhalt-Bitterfeld      | 3498           | 6.1          | 3169         | 3325         | 3027         | 2628         |
| Burgenlandkreis        | 3314           | 5.8          | 2859         | 2953         | 2198         | 2774         |
| Börde                  | 2617           | 4.6          | 2174         | 2612         | 2882         | 2633         |
| Dessau-Roßlau          | 2682           | 4.7          | 2822         | 2989         | 3140         | 2869         |
| Halle                  | 8859           | 15.4         | 7089         | 6605         | 5782         | 5690         |
| Harz                   | 6353           | 11.0         | 4526         | 4418         | 3833         | 4787         |
| Jerichower Land        | 1977           | 3.4          | 1717         | 1661         | 1540         | 1641         |
| Magdeburg              | 10966          | 19.1         | 9697         | 9211         | 9594         | 10362        |
| Mansfeld-Südharz       | 2889           | 5.0          | 2365         | 1064         | 2322         | 2390         |
| Saalekreis             | 3484           | 6.1          | 2639         | 3170         | 3359         | 3359         |
| Salzland               | 3057           | 5.3          | 2873         | 3025         | 2966         | 3140         |
| Stendal                | 2192           | 3.8          | 2106         | 2093         | 2028         | 1986         |
| Wittenberg             | 3064           | 5.3          | 1756         | 2507         | 1810         | 2633         |
| <b>gesamt</b>          | <b>57506</b>   | <b>100.0</b> | <b>47703</b> | <b>47782</b> | <b>46056</b> | <b>48457</b> |

**Tabelle 4.6: Summe der Zeiten der eingesetzten Kräfte nach Kreisen**

| Kreis                  | Einsatzstunden 2010 |              | Einsatzstunden |               |               |               |
|------------------------|---------------------|--------------|----------------|---------------|---------------|---------------|
|                        | Anzahl              | Proz.        | 2009           | 2008          | 2007          | 2006          |
| Altmarkkreis Salzwedel | 47868               | 11.9         | 31118          | 35176         | 25021         | 26328         |
| Anhalt-Bitterfeld      | 19868               | 4.9          | 18345          | 28254         | 18935         | 16324         |
| Burgenlandkreis        | 21377               | 5.3          | 17007          | 18873         | 18743         | 24299         |
| Börde                  | 69033               | 17.1         | 17657          | 24425         | 23082         | 21450         |
| Dessau-Roßlau          | 12322               | 3.1          | 9959           | 11865         | 13598         | 11469         |
| Halle                  | 21734               | 5.4          | 19019          | 19608         | 16504         | 17939         |
| Harz                   | 41313               | 10.3         | 23123          | 22522         | 26586         | 28389         |
| Jerichower Land        | 17441               | 4.3          | 13501          | 12430         | 13019         | 15050         |
| Magdeburg              | 28296               | 7.0          | 26886          | 26084         | 22280         | 29882         |
| Mansfeld-Südharz       | 20784               | 5.2          | 25763          | 10606         | 18951         | 19829         |
| Saalekreis             | 33327               | 8.3          | 16694          | 25070         | 27120         | 31365         |
| Salzland               | 20638               | 5.1          | 18496          | 21643         | 17043         | 17292         |
| Stendal                | 15700               | 3.9          | 14750          | 14927         | 16341         | 36307         |
| Wittenberg             | 32982               | 8.2          | 12844          | 13209         | 15062         | 26290         |
| <b>gesamt</b>          | <b>402683</b>       | <b>100.0</b> | <b>265162</b>  | <b>284692</b> | <b>272285</b> | <b>322213</b> |

**Tabelle 4.7: Bei Bränden ausgerückte Feuerwehren**

| Kreis                  | Einsätze 2010 |              | Eingesetzte  |              | Einsatzstunden |
|------------------------|---------------|--------------|--------------|--------------|----------------|
|                        | Anzahl        | Proz.        | Kräfte       | Fahrzeuge    |                |
| Altmarkkreis Salzwedel | 556           | 7.0          | 5419         | 1052         | 27403          |
| Anhalt-Bitterfeld      | 590           | 7.4          | 5892         | 1191         | 7710           |
| Burgenlandkreis        | 425           | 5.4          | 3326         | 770          | 6017           |
| Börde                  | 567           | 7.1          | 5215         | 1050         | 56053          |
| Dessau-Roßlau          | 239           | 3.0          | 1879         | 468          | 2514           |
| Halle                  | 683           | 8.6          | 4112         | 1579         | 5466           |
| Harz                   | 886           | 11.1         | 8804         | 1684         | 19462          |
| Jerichower Land        | 385           | 4.8          | 3311         | 706          | 6385           |
| Magdeburg              | 874           | 11.0         | 7250         | 1913         | 7417           |
| Mansfeld-Südharz       | 421           | 5.3          | 4194         | 828          | 7098           |
| Saalekreis             | 623           | 7.8          | 5516         | 1105         | 11863          |
| Salzland               | 573           | 7.2          | 6036         | 1050         | 7216           |
| Stendal                | 451           | 5.7          | 3892         | 869          | 7054           |
| Wittenberg             | 682           | 8.6          | 5297         | 1167         | 10588          |
| <b>gesamt 2010</b>     | <b>7955</b>   | <b>100.0</b> | <b>70143</b> | <b>15432</b> | <b>182246</b>  |
| gesamt 2009            | 7738          | 100.0        | 67594        | 14805        | 120779         |
| gesamt 2008            | 8926          | 100.0        | 77358        | 16606        | 145244         |
| gesamt 2007            | 6708          | 100.0        | 59625        | 12678        | 99352          |
| gesamt 2006            | 8841          | 100.0        | 77376        | 16142        | 147587         |

**Tabelle 4.8 Bei Hilfeleistungen ausgerückte Feuerwehren**

| Kreis                  | Einsätze 2010 |              | Eingesetzte   |              | Einsatzstunden |
|------------------------|---------------|--------------|---------------|--------------|----------------|
|                        | Anzahl        | Proz.        | Kräfte        | Fahrzeuge    |                |
| Altmarkkreis Salzwedel | 863           | 4.3          | 6789          | 1340         | 19696          |
| Anhalt-Bitterfeld      | 606           | 3.0          | 4954          | 1079         | 10253          |
| Burgenlandkreis        | 1507          | 7.4          | 8518          | 2045         | 14212          |
| Börde                  | 722           | 3.6          | 5030          | 1099         | 11792          |
| Dessau-Roßlau          | 1422          | 7.0          | 7125          | 1786         | 9107           |
| Halle                  | 2754          | 13.6         | 13120         | 5897         | 12780          |
| Harz                   | 2564          | 12.6         | 15938         | 3758         | 19853          |
| Jerichower Land        | 653           | 3.2          | 4639          | 1039         | 10098          |
| Magdeburg              | 3919          | 19.3         | 16984         | 6129         | 15340          |
| Mansfeld-Südharz       | 1134          | 5.6          | 8390          | 1798         | 13145          |
| Saalekreis             | 1313          | 6.5          | 9663          | 2089         | 20723          |
| Salzland               | 982           | 4.8          | 8290          | 1514         | 12374          |
| Stendal                | 761           | 3.8          | 4834          | 1163         | 8171           |
| Wittenberg             | 1080          | 5.3          | 7506          | 1556         | 21810          |
| <b>gesamt 2010</b>     | <b>20280</b>  | <b>100.0</b> | <b>121780</b> | <b>32292</b> | <b>199354</b>  |
| gesamt 2009            | 15463         | 100.0        | 88456         | 23923        | 118394         |
| gesamt 2008            | 15311         | 100.0        | 88767         | 23199        | 117168         |
| gesamt 2007            | 17495         | 100.0        | 107998        | 25980        | 147706         |
| gesamt 2006            | 16454         | 100.0        | 93545         | 24553        | 157321         |

**Tabelle 4.9: Zu den übrigen Einsätzen ausgerückte Feuerwehren**

| Kreis                  | Einsätze 2010 |              | Eingesetzte  |             | Einsatzstunden |
|------------------------|---------------|--------------|--------------|-------------|----------------|
|                        | Anzahl        | Proz.        | Kräfte       | Fahrzeuge   |                |
| Altmarkkreis Salzwedel | 81            | 1.9          | 875          | 162         | 769            |
| Anhalt-Bitterfeld      | 411           | 9.5          | 4023         | 1228        | 1905           |
| Burgenlandkreis        | 258           | 5.9          | 1900         | 499         | 1148           |
| Börde                  | 239           | 5.5          | 2118         | 468         | 1188           |
| Dessau-Roßlau          | 161           | 3.7          | 1342         | 428         | 700            |
| Halle                  | 350           | 8.1          | 4971         | 1383        | 3488           |
| Harz                   | 547           | 12.6         | 3671         | 911         | 1998           |
| Jerichower Land        | 139           | 3.2          | 1483         | 232         | 958            |
| Magdeburg              | 1238          | 28.5         | 9209         | 2924        | 5539           |
| Mansfeld-Südharz       | 158           | 3.6          | 1212         | 263         | 541            |
| Saalekreis             | 171           | 3.9          | 1332         | 290         | 742            |
| Salzland               | 304           | 7.0          | 2618         | 493         | 1048           |
| Stendal                | 82            | 1.9          | 665          | 160         | 475            |
| Wittenberg             | 206           | 4.7          | 1290         | 341         | 585            |
| <b>gesamt 2010</b>     | <b>4345</b>   | <b>100.0</b> | <b>36709</b> | <b>9782</b> | <b>21084</b>   |
| gesamt 2009            | 4386          | 100.0        | 35246        | 8975        | 25989          |
| gesamt 2008            | 3953          | 100.0        | 31996        | 7977        | 22280          |
| gesamt 2007            | 3624          | 100.0        | 29524        | 7398        | 25227          |
| gesamt 2006            | 3821          | 100.0        | 30310        | 7762        | 17305          |

**Tabelle 4.10: Feuerwehren mit mindestens 200 Einsätzen in einem der Jahre 2006-2010**

| Kreis                          | Verwaltungsgem./<br>Einheitsgemeinde      | Feuerwehr                             | 2010         | 2009         | 2008         | 2007         | 2006         | gesamt<br>2006-2010 |
|--------------------------------|---|---------------------------------------|--------------|--------------|--------------|--------------|--------------|---------------------|
| <b>Berufsfeuerwehren</b>       |   |                                       |              |              |              |              |              |                     |
| Dessau-Roßlau                  | Dessau-Roßlau, St.                        | Dessau                                | 1463         | 1534         | 1587         | 1638         | 1653         | 7875                |
| Halle                          | Halle (S.), Stadt                         | Halle                                 | 3433         | 2984         | 2761         | 2439         | 2264         | 13881               |
| Magdeburg                      | Magdeburg, Landesh.                       | Magdeburg                             | 5446         | 5127         | 4894         | 5195         | 5726         | 26388               |
| <b>Freiwillige Feuerwehren</b> |   |                                       |              |              |              |              |              |                     |
| Anhalt-Bitterfeld              | Bitterfeld-Wolfen                         | Bitterfeld, Securitas<br>Wolfen       | 215<br>185   | 165<br>191   | 109<br>223   | 49<br>208    | 50<br>244    | 588<br>1051         |
| Burgenland                     | Naumburg (S.), Stadt<br>Weißenfelser Land | Naumburg (Saale)<br>Weißenfels, Stadt | 208<br>317   | 214<br>309   | 201<br>288   | 275<br>0     | 221<br>321   | 1119<br>1235        |
| Dessau-Roßlau                  | Zeitz, Stadt                              | Zeitz                                 | 435          | 384          | 437          | 616          | 475          | 2347                |
| Harz                           | Dessau-Roßlau, St.<br>Halberstadt, Stadt  | Roßlau<br>Halberstadt                 | 175<br>876   | 161<br>797   | 203<br>766   | 218<br>568   | 138<br>949   | 895<br>3956         |
|                                | Quedlinburg, Stadt                        | Quedlinburg                           | 424          | 309          | 217          | 46           | 278          | 1274                |
|                                | Wernigerode, Stadt                        | Wernigerode                           | 405          | 501          | 503          | 434          | 525          | 2368                |
| Saalekreis                     | Merseburg, Stadt                          | Merseburg                             | 405          | 325          | 350          | 338          | 318          | 1736                |
| Salzland                       | Bernburg (S.), Stadt                      | Bernburg (Saale)                      | 251          | 183          | 196          | 238          | 225          | 1093                |
| Stendal                        | Stendal, Hansestadt                       | Stendal                               | 279          | 284          | 282          | 296          | 264          | 1405                |
| Wittenberg                     | Wittenberg, Lutherst.                     | Wittenberg, Lutherst.                 | 262          | 285          | 286          | 260          | 459          | 1552                |
| <b>gesamt</b>                  |   |                                       | <b>14779</b> | <b>13753</b> | <b>13303</b> | <b>12818</b> | <b>14110</b> | <b>68763</b>        |

**Tabelle 4.11: Feuerwehren mit 100-199 Einsätzen in einem der Jahre 2006-2010**

| Kreis                     | Verwaltungsgem./<br>Einheitsgemeinde | Feuerwehr           | 2010        | 2009        | 2008        | 2007        | 2006        | gesamt<br>2006-2010 |
|---------------------------|--------------------------------------|---------------------|-------------|-------------|-------------|-------------|-------------|---------------------|
| Altmarkkreis<br>Salzwedel | Gardelegen, Hansestadt               | Gardelegen          | 151         | 96          | 125         | 91          | 95          | 558                 |
|                           | Klötze, Stadt                        | Klötze              | 101         | 42          | 54          | 43          | 48          | 288                 |
|                           | Salzwedel, Hansestadt                | Salzwedel           | 179         | 181         | 190         | 193         | 137         | 880                 |
| Anhalt-Bitterfeld         | Bitterfeld-Wolfen, Stadt             | Bitterfeld          | 182         | 162         | 178         | 182         | 143         | 847                 |
|                           | Köthen (Anh.), Stadt                 | Köthen (Anhalt)     | 151         | 149         | 158         | 135         | 147         | 740                 |
|                           | Zerbst/Anhalt, Stadt                 | Zerbst/Anhalt       | 86          | 79          | 90          | 103         | 95          | 453                 |
| Börde                     | Haldensleben, Stadt                  | Haldensleben        | 109         | 76          | 108         | 139         | 128         | 560                 |
|                           | Oschersleben (Bode)                  | Oschersleben, Stadt | 73          | 65          | 68          | 114         | 98          | 418                 |
|                           | Wolmirstedt, Stadt                   | Wolmirstedt         | 94          | 85          | 112         | 97          | 86          | 474                 |
| Halle                     | Halle (Saale), Stadt                 | Ammendorf           | 104         | 31          | 37          | 14          | 22          | 208                 |
| Harz                      | Ballenstedt, Stadt                   | Ballenstedt         | 131         | 95          | 98          | 62          | 86          | 472                 |
|                           | Blankenburg (H.), St.                | Blankenburg (Harz)  | 180         | 119         | 99          | 117         | 111         | 626                 |
|                           | Thale, Stadt                         | Thale               | 147         | 93          | 114         | 87          | 79          | 520                 |
| Jerichower Land           | Burg, Stadt                          | Burg                | 125         | 114         | 126         | 129         | 136         | 630                 |
|                           | Genthin                              | Genthin, Stadt      | 145         | 115         | 120         | 117         | 129         | 626                 |
| Magdeburg                 | Magdeburg, Landesh.                  | Diesdorf            | 52          | 65          | 77          | 145         | 116         | 455                 |
|                           |                                      | Olvenstedt          | 125         | 131         | 169         | 134         | 151         | 710                 |
|                           |                                      | Ottersleben         | 123         | 79          | 47          | 105         | 85          | 439                 |
|                           |                                      | Prester             | 96          | 131         | 82          | 151         | 99          | 559                 |
|                           |                                      | Rothensee           | 109         | 115         | 108         | 124         | 98          | 554                 |
| Mansfeld-Südharz          | Lutherstadt Eisleben                 | Eisleben            | 154         | 173         | 97          | 116         | 142         | 682                 |
|                           |                                      | Helfta              | 147         | 131         | 80          | 101         | 101         | 560                 |
|                           | Sangerhausen, Stadt                  | Sangerhausen        | 128         | 129         | 121         | 113         | 120         | 611                 |
| Saalekreis                | Kabelsketal                          | Kabelsketal         | 4           | 38          | 88          | 116         | 127         | 373                 |
|                           | Östlicher Saalkreis                  | Landsberg, Stadt    | 17          | 52          | 106         | 102         | 127         | 404                 |
|                           | Teutschenthal                        | Teutschenthal       | 30          | 7           | 99          | 136         | 103         | 375                 |
| Salzland                  | Aschersleben, Stadt                  | Aschersleben        | 157         | 158         | 168         | 143         | 164         | 790                 |
|                           | Schönebeck (Elbe), Stadt             | Schönebeck (Elbe)   | 131         | 148         | 110         | 91          | 128         | 608                 |
|                           |                                      | Bad Salzelmen       | 79          | 108         | 106         | 59          | 101         | 453                 |
|                           | Seeland, Stadt                       | Gatersleben         | 26          | 104         | 28          | 42          | 18          | 218                 |
|                           | Staßfurt, Stadt                      | Staßfurt            | 135         | 122         | 120         | 109         | 132         | 618                 |
| <b>gesamt</b>             |                                      |                     | <b>3471</b> | <b>3193</b> | <b>3283</b> | <b>3410</b> | <b>3352</b> | <b>16709</b>        |

**Tabelle 4.12: Feuerwehren mit 50-99 Einsätzen in einem der Jahre 2006-2010**

| Kreis                 | Verwaltungsgem./<br>Einheitsgemeinde | Feuerwehr                          | 2010          | 2009        | 2008        | 2007        | 2006        | gesamt<br>2006-2010 |     |
|-----------------------|--------------------------------------|------------------------------------|---------------|-------------|-------------|-------------|-------------|---------------------|-----|
| Anhalt-Bitterfeld     | Bitterfeld-Wolfen, Stadt             | Greppin                            | 38            | 42          | 59          | 57          | 36          | 232                 |     |
|                       |                                      | Thalheim                           | 44            | 57          | 67          | 24          | 22          | 214                 |     |
|                       | Sandersdorf-Brehna, St.              | Brehna                             | 28            | 53          | 48          | 44          | 53          | 226                 |     |
| Burgenland<br>Börde   | Naumburg (Saale), Stadt              | Sandersdorf                        | 51            | 50          | 86          | 97          | 61          | 345                 |     |
|                       |                                      | Bad Kösen                          | 47            | 55          | 53          | 42          | 43          | 240                 |     |
|                       | Barleben                             | Barleben                           | 62            | 48          | 74          | 60          | 79          | 323                 |     |
|                       | Sülzetal                             | Langenweddingen                    | 15            | 13          | 24          | 52          | 44          | 148                 |     |
|                       |                                      | Osterweddingen                     | 38            | 31          | 32          | 51          | 25          | 177                 |     |
|                       | Wanzleben-Börde, Stadt               | Wanzleben                          | 58            | 60          | 50          | 54          | 29          | 251                 |     |
| Dessau-Roßlau<br>Harz | Westliche Börde                      | Ausleben                           | 41            | 21          | 36          | 57          | 23          | 178                 |     |
|                       | Dessau-Roßlau, St.                   | Dessau / Süd                       | 31            | 37          | 41          | 56          | 14          | 179                 |     |
|                       | Halberstadt, Stadt                   | Langenstein                        | 50            | 42          | 40          | 24          | 46          | 202                 |     |
|                       | Huy                                  | Badersleben                        | 92            | 59          | 75          | 68          | 86          | 380                 |     |
|                       | Oberharz am Brocken, St.             | Benneckenstein (H.)                | 84            | 33          | 26          | 48          | 41          | 232                 |     |
|                       |                                      | Elbingerode (Harz)                 | 51            | 27          | 10          | 43          | 51          | 182                 |     |
|                       |                                      | Hasselfelde                        | 99            | 32          | 43          | 62          | 35          | 271                 |     |
|                       | Vorharz                              | Wegeleben, Stadt                   | 5             | 10          | 12          | 59          | 14          | 100                 |     |
|                       | Wernigerode, Stadt                   | Silstedt                           | 84            | 63          | 22          | 10          | 5           | 184                 |     |
|                       | Jerichower Land                      | Gommern, Stadt                     | Gommern       | 78          | 47          | 49          | 62          | 65                  | 301 |
| Landkreis             |                                      | FTZ Landkreis JL                   | 13            | 63          | 45          | 0           | 0           | 121                 |     |
| Mansfeld-Südharz      | Hettstedt                            | Hettstedt, Stadt                   | 81            | 53          | 70          | 84          | 67          | 355                 |     |
|                       | Mansfelder Grund-Helbra              | Klostermansfeld                    | 52            | 46          | 35          | 24          | 32          | 189                 |     |
|                       | Seegebiet Mansfelder<br>Land         | Röblingen am See                   | 72            | 51          | 58          | 81          | 48          | 310                 |     |
| Saalekreis            | Bad Dürrenberg, Stadt                | Bad Dürrenberg                     | 62            | 77          | 85          | 82          | 43          | 349                 |     |
|                       | Bad Lauchstädt,<br>Goethestadt       | Bad Lauchstädt                     | 36            | 35          | 32          | 53          | 34          | 190                 |     |
|                       | Braunsbedra, Stadt                   | Braunsbedra                        | 56            | 42          | 79          | 67          | 60          | 304                 |     |
|                       | Kabellsketal                         | Osmünde                            | 68            | 23          | 0           | 0           | 0           | 91                  |     |
|                       | Leuna, Stadt                         | Leuna                              | 51            | 28          | 41          | 33          | 53          | 206                 |     |
|                       | Mücheln (Geiseltal), Stadt           | Mücheln (Geiseltal)                | 47            | 45          | 35          | 65          | 60          | 252                 |     |
|                       | Petersberg                           | Götschetal                         | 0             | 39          | 60          | 45          | 23          | 167                 |     |
|                       | Östlicher Saalkreis                  | Landsberg/Niemberg                 | 55            | 53          | 64          | 47          | 48          | 267                 |     |
|                       | Querfurt, Stadt                      | Querfurt                           | 79            | 38          | 41          | 60          | 39          | 257                 |     |
|                       | Saalkreis Nord                       | Löbejün, Stadt                     | 44            | 31          | 56          | 38          | 32          | 201                 |     |
|                       |                                      | Nauendorf                          | 32            | 36          | 60          | 31          | 20          | 179                 |     |
|                       | Schkopau                             | Schkopau                           | 19            | 18          | 22          | 39          | 52          | 150                 |     |
|                       | Salzland                             | Calbe (Saale), Stadt               | Calbe (Saale) | 59          | 85          | 78          | 77          | 81                  | 380 |
|                       |                                      | Egelner Mulde                      | Egeln, Stadt  | 58          | 35          | 60          | 52          | 57                  | 262 |
| Könnern, Stadt        |                                      | Könnern                            | 79            | 56          | 55          | 54          | 60          | 304                 |     |
| Saale-Wipper          |                                      | Güsten, Stadt                      | 51            | 59          | 56          | 63          | 50          | 279                 |     |
| Seeland, Stadt        |                                      | Hoym                               | 50            | 35          | 31          | 51          | 20          | 187                 |     |
| Staßfurt, Stadt       |                                      | Löderburg                          | 34            | 21          | 45          | 56          | 46          | 202                 |     |
| Stendal               | Osterburg (Altmark),<br>Hansestadt   | Osterburg (Altmark)                | 54            | 42          | 49          | 69          | 55          | 269                 |     |
|                       | Seehausen (Altmark)                  | Seehausen (Altmark),<br>Hansestadt | 71            | 50          | 44          | 51          | 64          | 280                 |     |
|                       | Tangerhütte-Land                     | Tangerhütte, Stadt                 | 32            | 37          | 42          | 38          | 56          | 205                 |     |
| Wittenberg            | Tangermünde, Stadt                   | Tangermünde                        | 59            | 60          | 74          | 46          | 47          | 286                 |     |
|                       | Bad Schmiedeberg, Stadt              | Bad Schmiedeberg                   | 63            | 25          | 38          | 23          | 30          | 179                 |     |
|                       | Coswig (Anhalt)                      | Coswig (Anh.), Stadt               | 63            | 54          | 69          | 71          | 75          | 332                 |     |
|                       |                                      | Coswig / Cobbelsdorf               | 37            | 26          | 19          | 54          | 34          | 170                 |     |
|                       | Jessen (Elster), Stadt               | Jessen (Elster)                    | 71            | 52          | 63          | 65          | 88          | 339                 |     |
|                       | Kemberg, Stadt                       | Kemberg                            | 60            | 21          | 29          | 34          | 35          | 179                 |     |
|                       | Tor zur Dübener Heide                | Gräfenhainichen, St.               | 55            | 33          | 52          | 56          | 73          | 269                 |     |
|                       | Wittenberg, Lutherstadt              | Reinsdorf                          | 27            | 37          | 46          | 14          | 55          | 179                 |     |
|                       |                                      | Teuchel                            | 35            | 33          | 51          | 9           | 38          | 166                 |     |
|                       | Wittenberg-West                      | 50                                 | 39            | 70          | 22          | 50          | 231         |                     |     |
| <b>gesamt</b>         |                                      |                                    | <b>2771</b>   | <b>2258</b> | <b>2601</b> | <b>2624</b> | <b>2397</b> | <b>12651</b>        |     |

Tabelle 4.13: Ausgerückte Feuerwehren nach Kreisen

| Kreis<br>VG / EG              | Ort                              | Einsätze 2010 |           |          |            | Einsätze  |            |           |           |
|-------------------------------|----------------------------------|---------------|-----------|----------|------------|-----------|------------|-----------|-----------|
|                               |                                  | Brände        | Hilf.     | übri.    | ges.       | 2009      | 2008       | 2007      | 2006      |
| <b>Altmarkkreis Salzwedel</b> |                                  |               |           |          |            |           |            |           |           |
| Arendsee                      | Arendsee (Altmark)               | 6             | 13        | 0        | 19         | 17        | 23         | 30        | 22        |
| (Altmark),                    | Arendsee, SWL                    | 0             | 1         | 0        | 1          |           |            |           |           |
| Stadt                         | Binde                            | 4             | 8         | 0        | 12         | 4         | 7          | 3         | 2         |
|                               | Dessau                           | 0             | 3         | 0        | 3          | 7         | 8          |           |           |
|                               | Fleetmark                        | 6             | 8         | 0        | 14         | 9         | 11         | 11        | 7         |
|                               | Fleetmark / Lüge                 | 1             | 6         | 0        | 7          | 8         | 7          | 8         | 6         |
|                               | Fleetmark / Molitz               | 3             | 2         | 0        | 5          | 3         |            |           |           |
|                               | Harpe                            | 0             | 6         | 0        | 6          | 3         |            | 2         | 3         |
|                               | Höwisch                          | 0             | 1         | 0        | 1          |           | 1          |           |           |
|                               | Kaulitz                          | 3             | 4         | 0        | 7          | 6         | 6          | 5         | 2         |
|                               | Kerkau                           | 0             | 5         | 0        | 5          | 1         | 3          |           | 2         |
|                               | Kleinau                          | 0             | 6         | 0        | 6          | 9         | 10         | 1         | 2         |
|                               | Kläden                           |               |           |          |            | 4         | 6          | 7         | 5         |
|                               | Leppin                           | 2             | 6         | 0        | 8          | 4         | 2          |           | 6         |
|                               | Lohne                            | 0             | 4         | 0        | 4          | 8         | 12         | 2         | 1         |
|                               | Mechau                           | 0             | 2         | 1        | 3          | 1         | 2          | 3         | 2         |
|                               | Neulingen                        | 1             | 0         | 0        | 1          |           | 1          |           | 2         |
|                               | Rademin                          | 0             | 1         | 0        | 1          | 4         | 4          | 2         | 1         |
|                               | Sanne                            | 2             | 3         | 0        | 5          | 2         | 1          | 2         | 1         |
|                               | Schrampe                         | 1             | 0         | 0        | 1          |           | 3          | 3         | 4         |
|                               | Vissum                           | 0             | 2         | 0        | 2          | 1         |            |           |           |
|                               | Zehren                           | 0             | 1         | 0        | 1          | 1         | 1          |           |           |
|                               | Ziemendorf                       |               |           |          |            | 1         |            | 1         |           |
|                               | Zießau                           | 1             | 1         | 0        | 2          | 1         | 3          | 2         | 1         |
|                               | Zühlen                           |               |           |          |            | 1         | 2          |           | 1         |
|                               | <b>gesamt</b>                    | <b>30</b>     | <b>83</b> | <b>1</b> | <b>114</b> | <b>95</b> | <b>113</b> | <b>82</b> | <b>70</b> |
| Beetzendorf-                  | Apenburg-Winterfeld / Altensalz. | 4             | 1         | 0        | 5          | 2         | 1          | 3         | 1         |
| Diesdorf                      | Apenburg-Winterfeld / Apenburg   | 7             | 5         | 0        | 12         | 10        | 12         | 7         | 7         |
|                               | Apenburg-Winterfeld / Reckl.     | 10            | 2         | 0        | 12         | 9         | 6          | 6         | 2         |
|                               | Apenburg-Winterfeld / Winterf.   | 12            | 7         | 0        | 19         | 9         | 9          | 7         | 10        |
|                               | Beetzendorf                      | 9             | 11        | 0        | 20         | 19        | 28         | 22        | 27        |
|                               | Beetzendorf / Bandau             | 1             | 3         | 0        | 4          | 4         | 3          | 1         | 3         |
|                               | Beetzendorf / Bandau-Peertz      |               |           |          |            | 2         | 3          | 1         | 3         |
|                               | Beetzendorf / Bandau-Poppau      | 1             | 2         | 0        | 3          | 3         | 3          | 1         | 3         |
|                               | Beetzendorf / Hohentramm         |               |           |          |            | 1         |            |           |           |
|                               | Beetzendorf / Hohentramm-Stapen  |               |           |          |            |           | 1          |           |           |
|                               | Beetzendorf / Jeeben             | 0             | 1         | 0        | 1          | 5         | 4          | 7         | 6         |
|                               | Beetzendorf / Mellin             | 0             | 10        | 0        | 10         | 4         | 10         | 7         | 2         |
|                               | Beetzendorf / Tangeln            | 0             | 5         | 0        | 5          | 4         | 8          | 4         | 3         |
|                               | Diesdorf / Abbendorf             | 7             | 4         | 0        | 11         | 2         | 9          | 2         | 5         |
|                               | Diesdorf / Dülseberg             | 0             | 1         | 0        | 1          |           |            |           |           |
|                               | Diesdorf / Neukrug               |               |           |          |            |           | 1          |           |           |
|                               | Diesdorf / Peckensen             | 1             | 1         | 0        | 2          | 1         |            |           |           |
|                               | Diesdorf / Schadewohl            | 0             | 5         | 0        | 5          |           | 5          |           | 1         |
|                               | Diesdorf, Flecken                | 12            | 26        | 1        | 39         | 17        | 24         | 27        | 22        |
|                               | Dähre                            | 9             | 8         | 0        | 17         | 8         | 12         | 5         | 8         |
|                               | Dähre / Bonese                   | 4             | 3         | 0        | 7          | 5         | 2          | 3         | 4         |
|                               | Dähre / Dahrendorf               | 3             | 2         | 0        | 5          | 5         |            |           |           |
|                               | Dähre / Dolsleben                | 5             | 3         | 0        | 8          | 5         | 10         | 2         | 2         |
|                               | Dähre / Fahrendorf               | 6             | 2         | 0        | 8          | 2         | 10         |           |           |
|                               | Dähre / Kortenbeck               | 3             | 0         | 0        | 3          |           |            |           |           |
|                               | Dähre / Lagendorf                |               |           |          |            | 1         | 3          | 2         | 2         |
|                               | Dähre / Schmölau                 | 1             | 2         | 0        | 3          | 2         |            |           | 5         |
|                               | GWL Beetzendorf-Diesdorf         | 6             | 3         | 0        | 9          |           |            |           |           |
|                               | Jübar                            | 0             | 3         | 0        | 3          | 3         | 9          | 5         | 5         |
|                               | Jübar / Bornsen                  | 2             | 1         | 0        | 3          | 2         | 4          | 1         | 1         |
|                               | Jübar / Hanum                    |               |           |          |            | 1         | 1          |           |           |
|                               | Jübar / Lüdelsen                 | 1             | 1         | 0        | 2          | 3         | 4          | 1         | 1         |
|                               | Jübar / Nettgau                  | 1             | 6         | 0        | 7          | 5         | 3          | 5         | 5         |
|                               | Jübar / Nettgau-Gladdenstedt     | 1             | 5         | 0        | 6          | 4         | 3          | 2         | 2         |
|                               | Jübar / Nettgau-Wendischbrome    | 0             | 4         | 0        | 4          | 2         | 2          | 2         |           |
|                               | Kuhfelde                         | 1             | 7         | 0        | 8          | 6         | 3          | 3         | 2         |
|                               | Kuhfelde / Siedenlangenbeck      | 3             | 1         | 0        | 4          | 3         | 6          | 6         | 9         |
|                               | Kuhfelde / Valfitz               |               |           |          |            | 1         |            |           | 2         |
|                               | Mehmke                           | 1             | 3         | 0        | 4          | 4         | 9          | 5         | 2         |
|                               | Rohrberg                         | 12            | 16        | 2        | 30         | 25        | 18         | 5         | 12        |
|                               | Rohrberg / Ahlum                 | 2             | 2         | 0        | 4          | 3         | 8          | 1         | 4         |
|                               | Rohrberg / Ahlum-Stöckheim       | 2             | 2         | 0        | 4          | 2         | 3          |           | 1         |
|                               | Rohrberg / Bierstedt             | 2             | 0         | 0        | 2          |           | 2          |           | 1         |
|                               | Wallstawe                        | 5             | 10        | 0        | 15         | 4         | 17         | 9         | 7         |



## Ausgerückte Feuerwehren nach Kreisen (Fortsetzung)

| Kreis<br>VG / EG              | Ort                           | Einsätze 2010 |            |           |            | Einsätze   |            |            |            |
|-------------------------------|-------------------------------|---------------|------------|-----------|------------|------------|------------|------------|------------|
|                               |                               | Brände        | Hilf.      | übri.     | ges.       | 2009       | 2008       | 2007       | 2006       |
| <b>Altmarkkreis Salzwedel</b> |                               |               |            |           |            |            |            |            |            |
| Beetzendorf-<br>Diesdorf      | Wallstawe / Ellenberg         | 3             | 4          | 0         | 7          | 1          | 1          | 4          | 2          |
|                               | Wallstawe / Ellenberg-Hilmsen |               |            |           |            |            |            | 2          | 1          |
|                               | Wallstawe / Gieseritz         | 3             | 6          | 0         | 9          | 1          | 2          | 2          | 3          |
|                               | <b>gesamt</b>                 | <b>140</b>    | <b>178</b> | <b>3</b>  | <b>321</b> | <b>190</b> | <b>259</b> | <b>160</b> | <b>176</b> |
| Gardelegen,<br>Hansestadt     | Ackendorf                     | 2             | 1          | 0         | 3          | 1          | 2          |            | 1          |
|                               | Algenstedt                    | 1             | 1          | 0         | 2          |            | 3          | 2          |            |
|                               | Berge                         | 3             | 1          | 0         | 4          | 1          | 1          | 4          | 3          |
|                               | Breitenfeld                   | 0             | 1          | 0         | 1          | 2          | 3          | 3          | 2          |
|                               | Dannefeld                     | 1             | 3          | 0         | 4          | 6          | 7          | 2          | 8          |
|                               | Estedt                        | 3             | 7          | 0         | 10         | 8          | 1          | 1          |            |
|                               | Gardelegen                    | 46            | 86         | 19        | 151        | 96         | 125        | 91         | 95         |
|                               | Gardelegen / Algenstedt       |               |            |           |            | 1          |            |            |            |
|                               | Hemstedt                      | 0             | 4          | 0         | 4          | 1          | 3          | 4          | 6          |
|                               | Hottendorf                    | 2             | 10         | 0         | 12         | 14         | 15         | 9          | 9          |
|                               | Jeggau                        |               |            |           |            |            | 1          | 1          |            |
|                               | Jerchel                       | 1             | 4          | 1         | 6          | 5          | 2          | 3          |            |
|                               | Jeseritz                      | 1             | 6          | 1         | 8          | 7          | 3          | 2          |            |
|                               | Jävenitz                      | 5             | 12         | 0         | 17         | 16         | 17         | 11         | 10         |
|                               | Kassieck                      | 0             | 1          | 0         | 1          | 1          |            |            |            |
|                               | Kloster Neuendorf             | 9             | 0          | 0         | 9          | 7          | 12         | 4          | 7          |
|                               | Köckte                        | 1             | 1          | 0         | 2          | 6          | 6          | 3          | 3          |
|                               | Laatzke                       | 2             | 1          | 0         | 3          |            |            |            |            |
|                               | Letzlingen                    | 4             | 12         | 1         | 17         | 12         | 13         | 15         | 15         |
|                               | Lindstedt                     | 1             | 4          | 0         | 5          | 3          | 2          | 2          | 2          |
|                               | Lüffingen                     | 0             | 3          | 0         | 3          | 2          | 3          | 2          | 1          |
|                               | Mieste                        | 4             | 19         | 2         | 25         | 27         | 26         | 13         | 22         |
|                               | Miesterhorst                  | 0             | 5          | 1         | 6          | 6          | 12         | 3          | 5          |
|                               | Peckfitz                      | 1             | 3          | 0         | 4          | 4          | 3          |            | 5          |
|                               | Potzehne                      | 2             | 5          | 1         | 8          | 6          | 3          | 3          |            |
|                               | Roxförde                      | 2             | 9          | 0         | 11         | 7          | 8          | 7          | 8          |
|                               | Sachau                        | 2             | 1          | 0         | 3          | 1          | 1          | 2          | 1          |
|                               | Schenkenhorst                 | 1             | 1          | 0         | 2          | 5          | 1          |            | 1          |
|                               | Seethen                       |               |            |           |            |            | 2          | 2          | 1          |
|                               | Seethen / Lotsche             | 1             | 5          | 0         | 6          | 2          |            |            |            |
|                               | Sichau                        |               |            |           |            |            | 1          | 1          |            |
|                               | Solpke                        | 1             | 11         | 2         | 14         | 8          | 4          | 7          | 7          |
|                               | Wannefeld                     | 1             | 14         | 1         | 16         | 7          | 6          | 7          | 8          |
| Weteritz                      |                               |               |            |           |            |            | 1          |            |            |
| Wiepke                        | 4                             | 4             | 0          | 8         | 6          | 2          | 1          | 2          |            |
| Zichtau                       | 4                             | 4             | 0          | 8         | 5          | 5          | 3          | 6          |            |
|                               | <b>gesamt</b>                 | <b>105</b>    | <b>239</b> | <b>29</b> | <b>373</b> | <b>273</b> | <b>293</b> | <b>209</b> | <b>228</b> |
| Kalbe(Milde),<br>Stadt        | Altmersleben                  | 0             | 4          | 0         | 4          | 1          | 3          | 2          | 6          |
|                               | Badel                         | 15            | 7          | 0         | 22         | 8          | 13         | 12         | 13         |
|                               | Badel / Thüritz               | 6             | 4          | 0         | 10         | 1          | 3          | 1          | 4          |
|                               | Brunau                        | 4             | 6          | 1         | 11         | 7          | 6          | 12         | 4          |
|                               | Brunau / Plathe               |               |            |           |            |            | 1          | 1          | 1          |
|                               | Engersen                      | 4             | 4          | 0         | 8          | 5          | 3          | 2          | 8          |
|                               | Güsefeld                      | 2             | 7          | 0         | 9          | 1          | 3          | 2          | 4          |
|                               | Jeetze                        | 1             | 2          | 0         | 3          | 2          |            | 2          | 1          |
|                               | Jeggeleben                    | 4             | 1          | 0         | 5          | 1          | 5          | 6          | 1          |
|                               | Jeggeleben / Sallenthin       | 2             | 0          | 0         | 2          | 1          | 4          | 1          | 1          |
|                               | Jeggeleben / Zierau           | 2             | 0          | 0         | 2          | 1          | 3          |            |            |
|                               | Kahrstedt                     |               |            |           |            | 1          | 2          |            |            |
|                               | Kahrstedt / Vietzen           |               |            |           |            |            | 12         | 24         | 10         |
|                               | Kakerbeck                     | 6             | 13         | 0         | 19         | 12         | 10         |            |            |
|                               | Kakerbeck / Brüchau           | 6             | 7          | 0         | 13         | 9          |            |            |            |
|                               | Kalbe (Milde)                 | 11            | 15         | 2         | 28         | 39         | 27         | 20         | 39         |
|                               | Kalbe (Milde), SWL            | 2             | 1          | 0         | 3          |            |            |            |            |
|                               | Kalbe / Bühne                 | 0             | 1          | 0         | 1          | 2          | 2          | 1          |            |
|                               | Kalbe / Vahrholz              |               |            |           |            |            | 1          |            |            |
|                               | Neuendorf a. D. / Karritz     | 1             | 2          | 0         | 3          | 1          | 3          | 2          | 4          |
|                               | Packebusch                    | 3             | 5          | 1         | 9          | 4          | 6          | 12         | 4          |
|                               | Packebusch / Hagenau          |               |            |           |            |            |            | 1          |            |
|                               | Vienau                        | 0             | 2          | 0         | 2          |            | 1          |            | 1          |
|                               | Wernstedt                     | 1             | 3          | 0         | 4          | 4          | 2          | 2          | 3          |
|                               | Winkelstedt                   | 3             | 0          | 0         | 3          | 1          | 3          |            | 2          |
|                               | Winkelstedt / Wustrewe        |               |            |           |            |            | 2          |            |            |
|                               | Zethlingen                    | 1             | 3          | 0         | 4          | 3          | 3          | 1          | 1          |
| Zethlingen / Cheinitz         | 4                             | 5             | 0          | 9         | 2          | 1          | 3          | 7          |            |
|                               | <b>gesamt</b>                 | <b>78</b>     | <b>92</b>  | <b>4</b>  | <b>174</b> | <b>106</b> | <b>119</b> | <b>107</b> | <b>114</b> |

## Ausgerückte Feuerwehren nach Kreisen (Fortsetzung)

| Kreis<br>VG / EG                     | Ort                        | Einsätze 2010 |            |            | Einsätze    |             |             |            |            |
|--------------------------------------|----------------------------|---------------|------------|------------|-------------|-------------|-------------|------------|------------|
|                                      |                            | Brände        | Hilf. übr. | ges.       | 2009        | 2008        | 2007        | 2006       |            |
| <b>Altmarkkreis Salzwedel</b>        |                            |               |            |            |             |             |             |            |            |
| Klötze, Stadt                        | Dönitz                     | 0             | 1          | 0          | 1           |             | 2           |            |            |
|                                      | Immekath                   | 1             | 6          | 3          | 10          | 10          | 14          | 9          | 6          |
|                                      | Jahrstedt                  | 4             | 4          | 1          | 9           | 2           | 5           | 3          | 7          |
|                                      | Jahrstedt / Böckwitz       |               |            |            |             |             | 1           | 1          | 2          |
|                                      | Klötze                     | 24            | 71         | 6          | 101         | 42          | 54          | 45         | 48         |
|                                      | Klötze, SWL                | 0             | 1          | 0          | 1           |             |             |            |            |
|                                      | Kunrau                     | 5             | 11         | 4          | 20          | 9           | 19          | 10         | 15         |
|                                      | Kusey                      | 1             | 4          | 4          | 9           | 7           | 15          | 7          | 7          |
|                                      | Kusey / Röwitz             | 0             | 6          | 0          | 6           | 2           | 5           |            | 3          |
|                                      | Neuendorf / Hohenhenningen | 3             | 2          | 1          | 6           | 8           | 4           | 1          |            |
|                                      | Neuendorf / Lockstedt      | 3             | 1          | 0          | 4           | 8           | 7           | 1          | 2          |
|                                      | Neuendorf / Siedentramm    | 2             | 0          | 0          | 2           | 5           | 1           |            | 1          |
|                                      | Neuferchau                 |               |            |            |             | 2           | 5           | 3          | 4          |
|                                      | Ristedt                    | 0             | 1          | 0          | 1           | 3           | 3           |            | 1          |
|                                      | Schwiesau                  |               |            |            |             | 1           | 2           | 2          | 3          |
|                                      | Steimke                    | 2             | 3          | 0          | 5           | 2           | 2           | 1          |            |
|                                      | Wenze                      | 0             | 4          | 0          | 4           |             | 6           | 2          | 1          |
|                                      | Wenze / Quarnebeck         | 0             | 2          | 0          | 2           | 1           | 8           | 2          |            |
|                                      | Wenze / Trippigleben       | 0             | 3          | 0          | 3           | 1           | 5           | 1          |            |
|                                      | <b>gesamt</b>              |               | <b>45</b>  | <b>120</b> | <b>19</b>   | <b>184</b>  | <b>103</b>  | <b>158</b> | <b>88</b>  |
| Landkreis                            | AMK SAW                    | 0             | 1          | 0          | 1           | 2           |             |            |            |
|                                      | Abschnitt 1                | 1             | 1          | 0          | 2           | 9           | 13          | 6          | 16         |
|                                      | Abschnitt 2                |               |            |            |             | 7           | 10          | 9          | 1          |
|                                      | Abschnitt 3                | 0             | 2          | 0          | 2           | 7           | 11          | 2          | 1          |
|                                      | Abschnitt 4                |               |            |            |             | 9           | 15          | 3          | 5          |
|                                      | Abschnitt 5                |               |            |            |             | 21          | 15          | 8          | 1          |
|                                      | Abschnitt 6                |               |            |            |             |             | 2           |            |            |
|                                      | Abschnitt Nord             | 13            | 2          | 0          | 15          |             |             |            |            |
|                                      | Abschnitt Süd              | 4             | 2          | 1          | 7           |             |             |            |            |
|                                      | Kreisbrandmeister          | 2             | 1          | 0          | 3           |             |             |            | 1          |
|                                      | Landkreis SAW              |               |            |            |             |             |             | 2          | 1          |
|                                      | <b>gesamt</b>              |               | <b>20</b>  | <b>9</b>   | <b>1</b>    | <b>30</b>   | <b>55</b>   | <b>66</b>  | <b>30</b>  |
| Salzwedel,<br>Hansestadt             | Benkendorf                 |               |            |            |             | 3           |             | 1          | 1          |
|                                      | Brietz                     | 4             | 2          | 0          | 6           | 11          | 7           | 18         | 7          |
|                                      | Brietz / Chüttlitz         | 4             | 1          | 0          | 5           | 12          | 5           | 10         | 5          |
|                                      | Chüden / Groß Chüden       | 5             | 1          | 0          | 6           | 3           |             | 2          | 4          |
|                                      | Chüden / Ritze             | 7             | 2          | 0          | 9           | 2           |             | 4          | 5          |
|                                      | Dambeck                    | 3             | 3          | 0          | 6           | 10          | 14          | 9          | 3          |
|                                      | Henningen                  | 3             | 0          | 0          | 3           | 1           | 10          |            | 6          |
|                                      | Henningen / Andorf         | 2             | 0          | 0          | 2           |             | 2           | 1          | 2          |
|                                      | Henningen / Barnebeck      | 1             | 1          | 0          | 2           |             | 2           | 1          | 1          |
|                                      | Henningen / Hestedt        |               |            |            |             |             | 1           |            |            |
|                                      | Henningen / Rockenthin     | 1             | 0          | 0          | 1           |             |             |            |            |
|                                      | Klein Gartz                | 0             | 2          | 0          | 2           | 1           |             |            | 1          |
|                                      | Langenapel                 | 1             | 1          | 0          | 2           | 3           | 5           | 1          | 2          |
|                                      | Liesten                    | 0             | 4          | 0          | 4           | 2           | 1           | 7          |            |
|                                      | Mahlsdorf                  | 2             | 2          | 1          | 5           | 8           | 4           | 7          | 6          |
|                                      | Osterwohle                 | 4             | 2          | 1          | 7           | 1           | 5           | 4          | 2          |
|                                      | Osterwohle / Bombeck       | 1             | 1          | 0          | 2           |             |             |            |            |
|                                      | Osterwohle / Gerstedt      | 5             | 2          | 0          | 7           |             |             |            |            |
|                                      | Pretzier                   | 7             | 12         | 0          | 19          | 8           | 6           | 15         | 11         |
|                                      | Pretzier / Königstedt      | 0             | 1          | 0          | 1           |             |             |            |            |
|                                      | Riebau                     | 2             | 2          | 0          | 4           | 2           | 2           | 1          | 2          |
|                                      | Riebau / Jeebel            | 2             | 1          | 0          | 3           | 2           | 1           |            | 1          |
|                                      | Salzwedel                  | 75            | 82         | 22         | 179         | 181         | 190         | 193        | 137        |
|                                      | Salzwedel / Wistedt        | 3             | 1          | 0          | 4           |             | 1           |            |            |
|                                      | Salzwedel, SWL             | 0             | 2          | 0          | 2           |             |             |            |            |
|                                      | Seebenau                   | 1             | 5          | 0          | 6           | 6           | 2           | 6          | 3          |
|                                      | Seebenau / Cheine          | 1             | 4          | 0          | 5           | 5           | 2           | 7          | 4          |
|                                      | Stappenbeck                | 2             | 1          | 0          | 3           | 4           | 2           | 4          | 3          |
|                                      | Stappenbeck / Buchwitz     | 1             | 2          | 0          | 3           | 4           | 2           | 5          | 3          |
|                                      | Steinitz                   | 0             | 2          | 0          | 2           | 1           | 2           | 2          | 4          |
| Tylsen                               | 0                          | 3             | 0          | 3          |             |             | 1           |            |            |
| Wieblitz-Eversdorf                   | 1                          | 0             | 0          | 1          |             | 2           | 1           | 3          |            |
| <b>gesamt</b>                        |                            | <b>138</b>    | <b>142</b> | <b>24</b>  | <b>304</b>  | <b>270</b>  | <b>268</b>  | <b>300</b> | <b>216</b> |
| <b>Altmarkkreis Salzwedel gesamt</b> |                            | <b>556</b>    | <b>863</b> | <b>81</b>  | <b>1500</b> | <b>1092</b> | <b>1276</b> | <b>976</b> | <b>930</b> |

## Ausgerückte Feuerwehren nach Kreisen (Fortsetzung)

| Kreis<br>VG / EG              | Ort                    | Einsätze 2010 |            |            |            | Einsätze   |            |            |            |
|-------------------------------|------------------------|---------------|------------|------------|------------|------------|------------|------------|------------|
|                               |                        | Brände        | Hilf.      | übri.      | ges.       | 2009       | 2008       | 2007       | 2006       |
| <b>Anhalt-Bitterfeld</b>      |                        |               |            |            |            |            |            |            |            |
| Aken (Elbe),<br>Stadt         | Aken (Elbe)            | 12            | 19         | 1          | 32         | 44         | 48         | 47         | 30         |
|                               | Kleinzerbst            | 1             | 2          | 0          | 3          |            |            |            |            |
|                               | Kühren                 | 0             | 1          | 0          | 1          | 3          | 2          | 6          | 1          |
|                               | Susigke                | 2             | 2          | 0          | 4          | 3          | 2          |            | 2          |
|                               | <b>gesamt</b>          | <b>15</b>     | <b>24</b>  | <b>1</b>   | <b>40</b>  | <b>50</b>  | <b>52</b>  | <b>53</b>  | <b>33</b>  |
| Bitterfeld-<br>Wolfen, Stadt  | Bitterfeld             | 78            | 59         | 45         | 182        | 162        | 178        | 182        | 143        |
|                               | Bitterfeld, SECURITAS  | 15            | 39         | 161        | 215        | 165        | 109        | 49         | 50         |
|                               | Bobbau                 | 4             | 5          | 0          | 9          | 8          | 9          | 7          | 11         |
|                               | Greppin                | 13            | 14         | 11         | 38         | 42         | 59         | 57         | 36         |
|                               | Holzweißig             | 4             | 4          | 0          | 8          | 18         | 12         | 41         | 31         |
|                               | Reuden                 |               |            |            |            | 2          | 2          |            | 2          |
|                               | Rödgen                 | 0             | 2          | 0          | 2          |            | 2          |            |            |
|                               | Thalheim               | 11            | 9          | 24         | 44         | 57         | 67         | 24         | 22         |
|                               | Wolfen                 | 73            | 68         | 44         | 185        | 191        | 223        | 208        | 244        |
|                               | Wolfen-Zschepkau       | 0             | 3          | 0          | 3          | 4          | 1          | 1          |            |
| <b>gesamt</b>                 | <b>198</b>             | <b>203</b>    | <b>285</b> | <b>686</b> | <b>649</b> | <b>662</b> | <b>569</b> | <b>539</b> |            |
| Köthen(Anh.),<br>Arensdorf    | Baasdorf               | 3             | 4          | 1          | 8          | 15         | 7          | 3          | 4          |
|                               | Dohndorf               | 1             | 0          | 0          | 1          | 3          | 3          | 2          | 2          |
|                               | Großwülknitz           | 0             | 1          | 0          | 1          |            |            |            |            |
|                               | Köthen (Anhalt)        | 75            | 40         | 36         | 151        | 149        | 158        | 135        | 147        |
|                               | Löbnitz an der Linde   | 0             | 3          | 0          | 3          | 2          |            | 1          |            |
|                               | Merzien                | 3             | 1          | 2          | 6          | 7          | 7          |            | 8          |
|                               | Wülknitz               | 0             | 1          | 0          | 1          | 1          | 1          | 3          |            |
|                               | <b>gesamt</b>          | <b>82</b>     | <b>50</b>  | <b>39</b>  | <b>171</b> | <b>178</b> | <b>178</b> | <b>145</b> | <b>161</b> |
|                               | Muldestausee           | Burgkernitz   | 0          | 4          | 1          | 5          | 9          | 5          | 2          |
| Friedersdorf                  |                        | 2             | 7          | 0          | 9          | 14         | 12         | 9          | 13         |
| Gossa                         |                        | 2             | 1          | 0          | 3          | 3          | 2          | 1          | 1          |
| Gröbern                       |                        | 1             | 1          | 0          | 2          | 3          | 2          | 3          | 4          |
| Krina                         |                        | 2             | 2          | 0          | 4          |            | 1          | 5          | 3          |
| Muldenstein                   |                        | 4             | 7          | 0          | 11         | 13         | 13         | 16         | 8          |
| Mühlbeck                      |                        | 1             | 1          | 1          | 3          |            | 1          | 1          | 8          |
| Plodda                        |                        | 0             | 2          | 0          | 2          | 2          | 3          | 2          | 8          |
| Pouch                         |                        | 7             | 11         | 1          | 19         | 15         | 28         | 25         | 21         |
| Rösa                          |                        | 4             | 4          | 1          | 9          | 1          | 9          | 3          | 9          |
| Schlaitz                      |                        | 3             | 0          | 2          | 5          | 8          | 8          | 8          | 9          |
| Schmerz                       |                        | 1             | 0          | 1          | 2          |            | 1          | 1          | 1          |
| Schwemsal                     |                        | 3             | 4          | 2          | 9          | 2          | 3          | 4          | 11         |
| <b>gesamt</b>                 | <b>30</b>              | <b>44</b>     | <b>9</b>   | <b>83</b>  | <b>70</b>  | <b>88</b>  | <b>80</b>  | <b>102</b> |            |
| Osternien-<br>burger Land     | Chörau                 |               |            |            |            | 1          |            | 3          |            |
|                               | Diebzig                | 2             | 1          | 0          | 3          |            | 1          | 2          | 1          |
|                               | Dornbock               | 0             | 1          | 0          | 1          | 1          |            | 3          | 1          |
|                               | Drosa                  | 2             | 2          | 0          | 4          | 4          | 1          | 3          | 3          |
|                               | Elsnigk                | 1             | 3          | 0          | 4          | 1          | 3          | 1          | 2          |
|                               | Großpaschleben         | 1             | 4          | 0          | 5          | 2          | 1          |            | 4          |
|                               | Großpaschleben / Frenz | 0             | 2          | 0          | 2          |            | 2          |            |            |
|                               | Kleinpaschleben        | 3             | 7          | 0          | 10         | 8          |            | 5          | 9          |
|                               | Klietzen               |               |            |            |            | 2          | 1          | 2          |            |
|                               | Libbesdorf             | 0             | 1          | 0          | 1          |            | 3          | 3          |            |
|                               | Maxdorf                | 0             | 1          | 0          | 1          |            |            |            |            |
|                               | Micheln                | 0             | 2          | 0          | 2          | 4          | 4          | 12         | 2          |
|                               | Osternienburg          | 4             | 11         | 1          | 16         | 13         | 17         | 23         | 12         |
|                               | Reppichau              | 1             | 1          | 0          | 2          | 2          | 3          | 1          | 5          |
|                               | Rosefeld               | 0             | 1          | 0          | 1          |            | 2          | 3          | 2          |
|                               | Trebbichau             | 0             | 1          | 0          | 1          |            |            | 7          | 2          |
|                               | Trinum                 | 0             | 2          | 0          | 2          | 2          | 1          |            |            |
| Wulfen                        | 3                      | 4             | 0          | 7          | 3          | 4          | 7          | 3          |            |
| Zabitz                        | 0                      | 2             | 0          | 2          | 3          | 5          | 2          | 5          |            |
| <b>gesamt</b>                 | <b>17</b>              | <b>46</b>     | <b>1</b>   | <b>64</b>  | <b>46</b>  | <b>48</b>  | <b>77</b>  | <b>51</b>  |            |
| Raguhn-<br>Jefsnitz,<br>Stadt | Altjeßnitz             | 1             | 0          | 0          | 1          | 1          | 1          |            | 2          |
|                               | Jeßnitz (Anhalt)       | 10            | 6          | 1          | 17         | 18         | 19         | 19         | 13         |
|                               | Lingenau               |               |            |            |            |            | 4          |            |            |
|                               | Marke                  | 2             | 0          | 0          | 2          | 2          | 4          | 3          | 2          |
|                               | Möst                   | 0             | 1          | 0          | 1          | 1          | 2          |            |            |
|                               | Priorau                | 0             | 3          | 0          | 3          | 3          | 5          | 7          | 2          |
| Raguhn                        | 21                     | 9             | 0          | 30         | 13         | 19         | 20         | 20         |            |

## Ausgerückte Feuerwehren nach Kreisen (Fortsetzung)

| Kreis<br>VG / EG              | Ort                     | Einsätze 2010 |           |           |            | Einsätze   |            |            |            |   |
|-------------------------------|-------------------------|---------------|-----------|-----------|------------|------------|------------|------------|------------|---|
|                               |                         | Brände        | Hilf.     | übri.     | ges.       | 2009       | 2008       | 2007       | 2006       |   |
| <b>Anhalt-Bitterfeld</b>      |                         |               |           |           |            |            |            |            |            |   |
| Raguhn-<br>Jeßnitz,<br>Stadt  | Retzau                  | 3             | 0         | 0         | 3          | 8          | 6          | 11         | 4          |   |
|                               | Schierau                | 1             | 4         | 1         | 6          | 3          | 3          | 8          | 8          |   |
|                               | Thurland                | 1             | 0         | 0         | 1          | 1          | 1          | 4          | 2          |   |
|                               | Tornau vor der Heide    |               |           |           |            |            | 1          | 4          | 2          |   |
|                               | <b>gesamt</b>           | <b>39</b>     | <b>23</b> | <b>2</b>  | <b>64</b>  | <b>50</b>  | <b>65</b>  | <b>76</b>  | <b>55</b>  |   |
| Sandersdorf-<br>Brehna, Stadt | Beyersdorf              | 0             | 0         | 1         | 1          |            |            |            |            |   |
|                               | Brehna                  | 8             | 15        | 5         | 28         | 53         | 49         | 44         | 53         |   |
|                               | Brehna / Torna          |               |           |           |            | 1          |            |            |            |   |
|                               | Glebitzsch              | 3             | 0         | 0         | 3          | 2          | 16         | 9          | 17         |   |
|                               | Heideloh                | 2             | 0         | 1         | 3          |            | 3          |            | 5          |   |
|                               | Petersroda              |               |           |           |            | 5          | 2          |            | 2          |   |
|                               | Ramsin                  | 0             | 1         | 1         | 2          | 2          | 3          | 7          | 2          |   |
|                               | Renneritz               | 3             | 0         | 1         | 4          | 1          | 2          | 4          | 2          |   |
|                               | Roitzsch                | 5             | 9         | 5         | 19         | 35         | 23         | 26         | 18         |   |
|                               | Sandersdorf             | 24            | 13        | 14        | 51         | 50         | 86         | 97         | 61         |   |
|                               | Zscherndorf             | 5             | 4         | 0         | 9          | 5          | 11         | 15         | 8          |   |
|                               | <b>gesamt</b>           | <b>50</b>     | <b>42</b> | <b>28</b> | <b>120</b> | <b>154</b> | <b>195</b> | <b>202</b> | <b>168</b> |   |
| Südliches<br>Anhalt, Stadt    | Diesdorf                |               |           |           |            |            | 1          |            |            |   |
|                               | Edderitz                | 3             | 4         | 2         | 9          | 12         | 8          | 3          |            |   |
|                               | Fraßdorf                | 1             | 3         | 0         | 4          | 4          | 12         | 5          | 4          |   |
|                               | Glauzig                 | 0             | 2         | 0         | 2          | 3          | 5          | 5          | 3          |   |
|                               | Gnetsch                 | 0             | 1         | 0         | 1          | 1          | 2          |            | 2          |   |
|                               | Großbadegast            | 0             | 4         | 0         | 4          |            |            |            | 2          |   |
|                               | Gröbzig                 | 4             | 5         | 5         | 14         | 14         | 17         | 9          | 16         |   |
|                               | Gröbzig / Werdershausen | 0             | 5         | 1         | 6          |            |            |            |            |   |
|                               | Gröbzig / Wörbzig       | 1             | 1         | 0         | 2          | 2          | 4          | 1          | 3          |   |
|                               | Görzig                  | 2             | 8         | 1         | 11         | 2          | 7          | 5          | 4          |   |
|                               | Hinsdorf                | 5             | 2         | 0         | 7          | 5          | 12         | 5          | 3          |   |
|                               | Kleinbadegast           | 0             | 1         | 0         | 1          |            |            |            |            |   |
|                               | Körnitz                 | 0             | 1         | 0         | 1          |            |            |            |            |   |
|                               | Libehna                 |               |           |           |            | 1          | 1          |            |            |   |
|                               | Maasdorf                | 0             | 1         | 0         | 1          | 2          | 1          |            |            |   |
|                               | Piethen                 |               |           |           |            | 4          | 2          |            | 1          |   |
|                               | Prosigk                 | 0             | 1         | 1         | 2          | 8          | 5          | 3          | 5          |   |
|                               | Prosigk / Cosa          |               |           |           |            | 1          |            |            |            |   |
|                               | Quellendorf             | 6             | 6         | 0         | 12         | 10         | 21         | 21         | 4          |   |
|                               | Radegast                | 5             | 1         | 0         | 6          | 4          | 6          | 7          | 3          |   |
|                               | Reupzig                 | 0             | 1         | 0         | 1          |            | 1          |            | 1          |   |
|                               | Scheuder                |               |           |           |            | 1          | 3          | 5          |            |   |
|                               | Schortewitz             |               |           |           |            | 1          |            |            |            |   |
|                               | Trebbichau an der Fuhne |               |           |           |            | 3          | 1          |            |            |   |
|                               | Weißandt-Göhlzau        | 5             | 11        | 1         | 17         | 9          | 29         | 26         | 19         |   |
|                               | Wieskau                 |               |           |           |            |            | 1          |            |            |   |
|                               | Zehbitz                 | 0             | 1         | 0         | 1          | 4          |            | 1          | 1          |   |
|                               | Zehmitz                 | 0             | 1         | 0         | 1          | 5          |            |            | 1          |   |
|                               | <b>gesamt</b>           | <b>32</b>     | <b>60</b> | <b>11</b> | <b>103</b> | <b>96</b>  | <b>139</b> | <b>96</b>  | <b>72</b>  |   |
|                               | Zerbst/Anh.,<br>Stadt   | Badewitz      | 0         | 1         | 0          | 1          |            |            |            |   |
|                               |                         | Bias          | 1         | 0         | 1          | 2          | 1          | 4          | 2          |   |
|                               |                         | Bone          | 1         | 0         | 0          | 1          | 4          |            | 11         | 3 |
| Bornum                        |                         | 2             | 0         | 0         | 2          | 1          | 2          | 10         | 3          |   |
| Buhlendorf                    |                         | 1             | 0         | 0         | 1          |            | 2          | 2          | 1          |   |
| Bärenthoren                   |                         |               |           |           |            | 1          | 1          | 1          |            |   |
| Deetz                         |                         | 11            | 8         | 2         | 21         | 9          | 26         | 23         | 14         |   |
| Dobritz                       |                         | 0             | 1         | 1         | 2          |            | 3          | 2          | 2          |   |
| Garitz                        |                         | 3             | 1         | 0         | 4          | 2          | 2          | 10         | 7          |   |
| Gehrden                       |                         | 5             | 0         | 0         | 5          |            | 2          |            | 1          |   |
| Grimme                        |                         |               |           |           |            | 1          | 3          |            | 1          |   |
| Gödnitz                       |                         | 1             | 0         | 0         | 1          |            |            |            | 2          |   |
| Güterglück                    |                         | 8             | 6         | 2         | 16         | 6          | 13         | 11         | 12         |   |
| Hohenlepte                    |                         | 0             | 2         | 0         | 2          |            |            |            | 1          |   |
| Jütrichau                     |                         | 3             | 0         | 0         | 3          | 5          | 8          | 10         | 4          |   |
| Kuhberge                      |                         |               |           |           |            | 1          |            |            |            |   |
| Leps                          |                         |               |           |           |            | 1          | 2          |            |            |   |
| Lindau                        |                         | 7             | 2         | 2         | 11         | 10         | 17         | 20         | 20         |   |
| Moritz                        |                         | 0             | 1         | 0         | 1          | 3          | 3          | 1          | 2          |   |
| Mühlendorf                    |                         | 1             | 0         | 0         | 1          |            |            | 2          |            |   |
| Mühro                         |                         |               |           |           |            |            | 1          | 1          | 2          |   |
| Nedlitz                       |                         | 2             | 2         | 1         | 5          | 5          | 1          | 6          | 3          |   |
| Nutha                         |                         | 0             | 1         | 0         | 1          |            |            | 2          |            |   |

**Ausgerückte Feuerwehren nach Kreisen (Fortsetzung)**

| Kreis<br>VG / EG                | Ort                             | Einsätze 2010 |            |            |             | Einsätze    |             |             |             |
|---------------------------------|---------------------------------|---------------|------------|------------|-------------|-------------|-------------|-------------|-------------|
|                                 |                                 | Brände        | Hilf.      | übr.       | ges.        | 2009        | 2008        | 2007        | 2006        |
| <b>Anhalt-Bitterfeld</b>        |                                 |               |            |            |             |             |             |             |             |
| Zerbst/Anh.,<br>Stadt           | Polenzko                        |               |            |            |             |             | 1           |             |             |
|                                 | Pulspforde                      | 3             | 0          | 0          | 3           | 4           | 2           | 4           |             |
|                                 | Reuden/Anhalt                   | 0             | 1          | 1          | 2           | 1           | 3           |             | 2           |
|                                 | Schora                          | 0             | 1          | 0          | 1           |             | 3           |             |             |
|                                 | Steckby                         | 1             | 0          | 0          | 1           |             | 3           |             |             |
|                                 | Steutz                          | 3             | 4          | 0          | 7           | 5           | 7           | 13          | 11          |
|                                 | Straguth                        | 0             | 3          | 1          | 4           |             | 2           | 1           | 1           |
|                                 | Strinum                         |               |            |            |             | 4           | 2           | 5           | 7           |
|                                 | Walternienburg                  | 1             | 1          | 1          | 3           | 1           | 1           | 4           | 2           |
|                                 | Zerbst/Anhalt                   | 42            | 30         | 14         | 86          | 79          | 90          | 103         | 95          |
|                                 | Zernitz                         | 1             | 1          | 0          | 2           | 4           | 3           | 5           | 6           |
|                                 | <b>gesamt</b>                   | <b>97</b>     | <b>66</b>  | <b>26</b>  | <b>189</b>  | <b>148</b>  | <b>207</b>  | <b>249</b>  | <b>202</b>  |
| Zörbig, Stadt                   | Cösitz                          | 0             | 2          | 0          | 2           | 2           | 4           | 1           |             |
|                                 | Großzöberitz                    | 1             | 3          | 2          | 6           | 5           | 5           | 1           | 3           |
|                                 | Göttnitz                        |               |            |            |             | 3           | 5           | 2           | 4           |
|                                 | Löberitz                        | 4             | 5          | 0          | 9           | 3           | 9           | 3           | 4           |
|                                 | Quetzdölsdorf                   | 3             | 4          | 0          | 7           |             | 1           | 1           | 5           |
|                                 | Salzfurkapelle                  | 0             | 2          | 0          | 2           | 2           | 5           | 2           | 7           |
|                                 | Schortewitz                     | 0             | 2          | 0          | 2           |             | 5           | 3           | 2           |
|                                 | Schrenz                         | 3             | 6          | 0          | 9           |             | 5           | 1           | 5           |
|                                 | Spören                          | 2             | 2          | 0          | 4           |             | 4           | 2           |             |
|                                 | Stumsdorf                       | 2             | 1          | 1          | 4           | 3           | 7           | 5           | 3           |
|                                 | Wadendorf                       | 0             | 2          | 0          | 2           |             | 1           |             |             |
|                                 | Zörbig                          | 15            | 19         | 6          | 40          | 32          | 42          | 47          | 36          |
|                                 | <b>gesamt</b>                   | <b>30</b>     | <b>48</b>  | <b>9</b>   | <b>87</b>   | <b>50</b>   | <b>93</b>   | <b>68</b>   | <b>69</b>   |
| <b>Anhalt-Bitterfeld gesamt</b> |                                 | <b>590</b>    | <b>606</b> | <b>411</b> | <b>1607</b> | <b>1491</b> | <b>1727</b> | <b>1615</b> | <b>1452</b> |
| <b>Burgenlandkreis</b>          |                                 |               |            |            |             |             |             |             |             |
| An der Finne                    | An der Poststraße / Burgheßler  |               |            |            |             |             | 1           |             |             |
|                                 | An der Poststraße / Frankroda   |               |            |            |             |             | 1           |             |             |
|                                 | An der Poststraße / Gößnitz     | 0             | 1          | 0          | 1           | 2           |             | 1           |             |
|                                 | An der Poststraße / Herrengoss. | 4             | 2          | 0          | 6           | 4           | 1           | 3           | 5           |
|                                 | An der Poststraße / Klosterhäs. | 0             | 3          | 0          | 3           | 4           | 2           | 6           | 1           |
|                                 | An der Poststraße / Wischroda   | 1             | 0          | 0          | 1           |             |             | 2           | 1           |
|                                 | Bad Bibra / Altenroda           | 0             | 1          | 1          | 2           | 4           | 3           | 2           | 3           |
|                                 | Bad Bibra / Golzen              | 1             | 1          | 0          | 2           |             |             | 5           | 2           |
|                                 | Bad Bibra / Kalbitz             |               |            |            |             |             | 1           | 1           | 1           |
|                                 | Bad Bibra / Steinbach           | 1             | 1          | 0          | 2           |             | 1           | 2           | 4           |
|                                 | Bad Bibra / Thalwinkel          | 0             | 2          | 0          | 2           |             | 1           |             |             |
|                                 | Bad Bibra / Wippach             |               |            |            |             |             | 2           | 2           | 1           |
|                                 | Bad Bibra, Stadt                | 6             | 20         | 1          | 27          | 32          | 29          | 25          | 11          |
|                                 | Eckartsberga / Burgholzhausen   | 1             | 4          | 0          | 5           | 3           | 2           | 3           | 4           |
|                                 | Eckartsberga / Niederholzhausen |               |            |            |             | 1           |             |             | 4           |
|                                 | Eckartsberga / Seena            | 1             | 0          | 0          | 1           |             |             |             | 1           |
|                                 | Eckartsberga / Thüßdorf         |               |            |            |             |             |             |             | 1           |
|                                 | Eckartsberga / Tromsdorf        |               |            |            |             |             | 1           | 1           | 1           |
|                                 | Eckartsberga, Stadt             | 4             | 39         | 0          | 43          | 29          | 31          | 32          | 31          |
|                                 | Finne / Billroda                | 0             | 3          | 0          | 3           | 2           | 4           | 3           | 4           |
|                                 | Finne / Lossa                   | 0             | 15         | 0          | 15          | 4           | 4           | 4           | 1           |
|                                 | Finne / Tauhardt                | 0             | 3          | 0          | 3           |             |             | 3           | 3           |
|                                 | Finneland / Kahlwinkel          | 0             | 3          | 0          | 3           | 1           | 7           | 3           | 3           |
|                                 | Finneland / Saubach             | 1             | 5          | 0          | 6           | 6           | 4           | 7           | 4           |
|                                 | Finneland / Steinburg           | 0             | 1          | 0          | 1           |             | 1           |             | 1           |
|                                 | Kaiserpfalz / Allerstedt        |               |            |            |             | 2           | 2           |             |             |
|                                 | Kaiserpfalz / Bucha             | 2             | 2          | 0          | 4           | 2           | 2           | 1           |             |
|                                 | Kaiserpfalz / Memleben          | 0             | 5          | 0          | 5           | 2           | 5           | 6           |             |
|                                 | Kaiserpfalz / Wendelstein       | 0             | 4          | 0          | 4           | 1           | 3           | 1           | 1           |
|                                 | Kaiserpfalz / Wohlmirstedt      | 0             | 2          | 0          | 2           | 2           | 1           | 4           |             |
|                                 | Lanitz-Hassel-Tal / Gernstedt   |               |            |            |             | 2           | 3           | 1           |             |
|                                 | Lanitz-Hassel-Tal / Möllern     |               |            |            |             |             |             | 1           | 1           |
|                                 | Lanitz-Hassel-Tal / Niedermöll. | 0             | 1          | 0          | 1           | 3           | 1           |             |             |
|                                 | Lanitz-Hassel-Tal / Obermöllern | 0             | 1          | 0          | 1           | 5           | 2           |             |             |
|                                 | Lanitz-Hassel-Tal / Pomnitz     | 0             | 1          | 0          | 1           | 5           | 2           |             | 1           |
|                                 | Lanitz-Hassel-Tal / Spielberg   | 0             | 1          | 0          | 1           | 2           | 1           | 1           |             |
|                                 | Lanitz-Hassel-Tal / Taugwitz    | 1             | 2          | 0          | 3           | 4           | 3           | 2           | 4           |
|                                 | Lanitz-Hassel-Tal / Zäckwar     | 0             | 1          | 0          | 1           | 2           | 1           | 1           | 1           |
|                                 | Werkstattwagen                  |               |            |            |             | 3           |             |             |             |
|                                 | <b>gesamt</b>                   | <b>23</b>     | <b>124</b> | <b>2</b>   | <b>149</b>  | <b>127</b>  | <b>122</b>  | <b>123</b>  | <b>94</b>   |

## Ausgerückte Feuerwehren nach Kreisen (Fortsetzung)

| Kreis<br>VG / EG            | Ort                            | Einsätze 2010 |           |           |            | Einsätze   |            |           |            |
|-----------------------------|--------------------------------|---------------|-----------|-----------|------------|------------|------------|-----------|------------|
|                             |                                | Brände        | Hilf.     | übri.     | ges.       | 2009       | 2008       | 2007      | 2006       |
| <b>Burgenlandkreis</b>      |                                |               |           |           |            |            |            |           |            |
| Droyßiger-<br>Zeitzer Forst | Droyßig                        | 4             | 12        | 1         | 17         | 26         | 17         | 16        | 21         |
|                             | Droyßig / Weißenborn           | 4             | 6         | 1         | 11         | 8          | 9          | 11        | 11         |
|                             | Gutenborn / Bergisdorf         | 3             | 2         | 1         | 6          | 2          | 4          | 5         | 6          |
|                             | Gutenborn / Droßdorf           | 5             | 10        | 1         | 16         | 3          | 14         | 6         | 12         |
|                             | Gutenborn / Giebelroth         | 0             | 3         | 0         | 3          | 1          | 4          |           | 3          |
|                             | Gutenborn / Heuckewalde        | 0             | 2         | 0         | 2          | 1          | 3          |           | 4          |
|                             | Gutenborn / Ossig              |               |           |           |            |            | 1          |           |            |
|                             | Gutenborn / Schellbach         | 1             | 3         | 0         | 4          | 1          | 3          | 4         | 3          |
|                             | Kretzschau                     | 1             | 8         | 1         | 10         | 9          | 15         | 6         | 14         |
|                             | Kretzschau / Döschwitz         | 2             | 7         | 0         | 9          | 8          | 5          | 5         | 3          |
|                             | Kretzschau / Döschwitz-Gladitz | 2             | 2         | 0         | 4          | 6          | 3          | 3         | 3          |
|                             | Kretzschau / Salsitz           | 0             | 5         | 1         | 6          | 7          | 3          | 6         | 7          |
|                             | Schnaudertal / Bröckkau        | 3             | 0         | 0         | 3          | 1          | 1          |           |            |
|                             | Schnaudertal / Großpörthen     | 4             | 4         | 1         | 9          | 7          | 9          | 3         | 3          |
|                             | Schnaudertal / Hohenkirchen    | 2             | 0         | 0         | 2          | 1          |            | 1         | 1          |
|                             | Schnaudertal / Kleinpörthen    | 2             | 1         | 0         | 3          | 3          | 4          | 1         |            |
|                             | Schnaudertal / Wittgendorf     | 2             | 6         | 1         | 9          | 5          | 6          | 2         | 1          |
|                             | Wetterzeube                    | 2             | 14        | 0         | 16         | 7          | 11         | 17        | 12         |
|                             | Wetterzeube / Breitenbach      | 1             | 4         | 0         | 5          | 2          | 5          | 6         | 7          |
|                             | Wetterzeube / Haynsburg        | 0             | 5         | 0         | 5          | 5          | 6          | 6         | 6          |
|                             | <b>gesamt</b>                  | <b>38</b>     | <b>94</b> | <b>8</b>  | <b>140</b> | <b>103</b> | <b>123</b> | <b>98</b> | <b>117</b> |
| Elsteraue                   | Bornitz                        | 1             | 1         | 0         | 2          | 3          | 3          | 9         | 7          |
|                             | Draschwitz                     | 1             | 4         | 0         | 5          | 1          | 3          | 2         | 2          |
|                             | Göbitz                         |               |           |           |            |            |            | 5         | 10         |
|                             | Göbitz / Maßnitz               | 1             | 4         | 0         | 5          | 5          | 2          |           | 1          |
|                             | Könderitz                      |               |           |           |            |            |            | 2         | 4          |
|                             | Langendorf                     | 7             | 5         | 0         | 12         | 3          | 3          | 4         | 3          |
|                             | Langendorf / Minkwitz          | 0             | 2         | 0         | 2          | 3          | 1          |           |            |
|                             | Nißma                          | 1             | 1         | 0         | 2          |            | 8          |           |            |
|                             | Profen                         | 3             | 5         | 0         | 8          |            | 3          | 10        | 6          |
|                             | Rehmsdorf                      | 3             | 7         | 0         | 10         | 5          | 8          | 17        | 13         |
|                             | Reuden                         | 1             | 2         | 0         | 3          | 5          | 5          | 3         | 2          |
|                             | Spora                          |               |           |           |            |            |            | 1         | 2          |
|                             | Tröglitz                       | 10            | 10        | 2         | 22         | 9          | 13         | 22        | 22         |
|                             | <b>gesamt</b>                  | <b>28</b>     | <b>41</b> | <b>2</b>  | <b>71</b>  | <b>34</b>  | <b>49</b>  | <b>75</b> | <b>72</b>  |
| Hohemölsen,<br>Stadt        | Aupitz                         | 1             | 2         | 0         | 3          | 2          |            |           | 4          |
|                             | Granschütz                     | 1             | 8         | 1         | 10         | 4          | 10         |           | 13         |
|                             | Hohemölsen                     | 15            | 22        | 2         | 39         | 34         | 27         |           | 34         |
|                             | Rössuln                        |               |           |           |            | 2          | 8          |           | 7          |
|                             | Taucha                         | 0             | 2         | 0         | 2          |            | 1          |           | 5          |
|                             | Werschen                       | 0             | 1         | 0         | 1          | 7          | 1          |           | 2          |
|                             | Währlitz                       | 1             | 4         | 0         | 5          | 8          | 13         |           | 5          |
|                             |                                | <b>gesamt</b> | <b>18</b> | <b>39</b> | <b>3</b>   | <b>60</b>  | <b>57</b>  | <b>60</b> | <b>0</b>   |
| Landkreis                   | Fernmeldegruppe                |               |           |           |            | 4          | 2          |           |            |
|                             | FuTrKW BLK ALT                 |               |           |           |            | 6          |            |           |            |
|                             | FuTrKW BLK ALT und BKR         | 4             | 1         | 0         | 5          | 1          |            |           |            |
|                             | Kreisverwaltung                |               |           |           |            | 1          | 1          |           |            |
|                             |                                | <b>gesamt</b> | <b>4</b>  | <b>1</b>  | <b>0</b>   | <b>5</b>   | <b>12</b>  | <b>3</b>  | <b>0</b>   |
| Lützen, Stadt               | Dehlitz (Saale)                |               |           |           |            |            | 1          |           |            |
|                             | Dehlitz / Lösau                | 2             | 0         | 0         | 2          | 1          | 1          |           | 2          |
|                             | Großgörschen                   | 1             | 0         | 0         | 1          | 2          | 1          |           | 2          |
|                             | Großgörschen / Kleingörschen   | 0             | 1         | 0         | 1          |            |            |           |            |
|                             | Lützen                         | 5             | 32        | 0         | 37         | 41         | 30         |           | 38         |
|                             | Lützen / Bothfeld              | 1             | 4         | 0         | 5          | 3          | 4          |           | 8          |
|                             | Lützen / Meuchen               | 0             | 1         | 0         | 1          | 1          | 2          |           | 2          |
|                             | Lützen / Michlitz              | 0             | 1         | 0         | 1          |            | 1          |           |            |
|                             | Lützen / Röcken                | 1             | 2         | 0         | 3          | 1          | 2          |           | 2          |
|                             | Muschwitz                      | 0             | 1         | 0         | 1          |            |            |           | 2          |
|                             | Muschwitz / Göthewitz          | 1             | 3         | 0         | 4          | 2          |            |           | 5          |
|                             | Muschwitz / Kreischau          | 1             | 1         | 0         | 2          | 1          |            |           | 4          |
|                             | Muschwitz / Söhesten           |               |           |           |            |            |            |           | 1          |
|                             | Muschwitz / Tornau             |               |           |           |            | 3          | 1          |           |            |
|                             | Poserna                        | 0             | 2         | 0         | 2          | 2          | 2          |           | 8          |
|                             | Rippach                        | 1             | 4         | 0         | 5          | 3          | 5          |           | 3          |
|                             | Rippach / Pörsten              | 1             | 4         | 0         | 5          |            | 5          |           | 2          |
| Starsiedel                  | 0                              | 5             | 0         | 5         | 4          | 3          |            | 3         |            |

**Ausgerückte Feuerwehren nach Kreisen (Fortsetzung)**

| Kreis<br>VG / EG       | Ort                          | Einsätze 2010 |             |            | Einsätze   |            |            |            |            |
|------------------------|------------------------------|---------------|-------------|------------|------------|------------|------------|------------|------------|
|                        |                              | Brände        | Hilf. übrl. | ges.       | 2009       | 2008       | 2007       | 2006       |            |
| <b>Burgenlandkreis</b> |                              |               |             |            |            |            |            |            |            |
| Lützen, Stadt          | Sössen                       | 0             | 3           | 0          | 3          | 2          | 1          | 5          |            |
|                        | Sössen, Fernmeldegruppe      | 0             | 5           | 1          | 6          |            |            |            |            |
|                        | Zorbau                       | 1             | 7           | 1          | 9          | 18         | 10         | 19         |            |
|                        | <b>gesamt</b>                | <b>15</b>     | <b>76</b>   | <b>2</b>   | <b>93</b>  | <b>84</b>  | <b>69</b>  | <b>0</b>   | <b>106</b> |
| Naumburg(S.),<br>Stadt | Bad Kösen                    | 20            | 25          | 3          | 48         | 55         | 53         | 42         | 43         |
|                        | Beuditz                      |               |             |            |            | 3          |            |            |            |
|                        | Boblas                       |               |             |            |            | 2          | 3          |            |            |
|                        | Crölpa-Löbschütz             | 0             | 2           | 0          | 2          | 4          | 1          |            | 3          |
|                        | Eulau                        | 1             | 0           | 0          | 1          | 1          |            |            |            |
|                        | Flemmingen                   | 1             | 2           | 0          | 3          | 2          | 6          |            |            |
|                        | Großjena                     | 1             | 3           | 0          | 4          | 6          | 8          |            |            |
|                        | Großwilsdorf                 | 1             | 1           | 0          | 2          | 4          | 3          |            |            |
|                        | Hassenhausen                 |               |             |            |            | 3          | 2          | 3          | 3          |
|                        | Heiligenkreuz                | 0             | 1           | 0          | 1          | 2          | 1          |            |            |
|                        | Kleinheringen                | 0             | 1           | 0          | 1          | 1          |            | 2          | 1          |
|                        | Janisroda                    | 0             | 3           | 0          | 3          | 1          | 1          | 1          | 1          |
|                        | Kleinjena                    | 1             | 1           | 0          | 2          | 5          | 4          |            |            |
|                        | Meyhen                       | 0             | 2           | 1          | 3          | 6          | 3          |            |            |
|                        | Naumburg                     | 45            | 125         | 41         | 211        | 214        | 201        | 275        | 221        |
|                        | Neidschütz                   | 1             | 2           | 0          | 3          | 2          | 5          |            |            |
|                        | Prießnitz                    | 0             | 1           | 0          | 1          | 1          | 3          | 4          | 1          |
|                        | Punschrau                    | 0             | 1           | 0          | 1          | 1          | 1          | 1          | 2          |
|                        | Roßbach                      | 0             | 2           | 0          | 2          | 6          | 2          |            |            |
|                        | Saaleck                      |               |             |            |            | 1          |            |            |            |
| Schellsitz             | 1                            | 0             | 1           | 2          | 3          |            |            |            |            |
| <b>gesamt</b>          | <b>72</b>                    | <b>172</b>    | <b>46</b>   | <b>290</b> | <b>323</b> | <b>297</b> | <b>328</b> | <b>275</b> |            |
| Unstruttal             | Balgstädt                    | 0             | 9           | 0          | 9          | 18         | 13         | 14         | 8          |
|                        | Balgstädt / Burkersroda      | 0             | 2           | 1          | 3          | 2          | 3          | 2          | 5          |
|                        | Balgstädt / Dietrichsroda    | 0             | 2           | 1          | 3          |            | 2          | 1          | 2          |
|                        | Balgstädt / Hirschroda       | 0             | 2           | 0          | 2          | 2          |            |            | 3          |
|                        | Freyburg (Unstrut), Stadt    | 2             | 18          | 3          | 23         | 26         | 29         | 36         | 39         |
|                        | Freyburg / Dobichau          | 0             | 2           | 0          | 2          |            |            |            | 1          |
|                        | Freyburg / Pödelist          | 0             | 1           | 0          | 1          |            |            | 2          |            |
|                        | Freyburg / Schleberoda       | 0             | 1           | 0          | 1          |            |            |            |            |
|                        | Freyburg / Weischütz         | 0             | 1           | 0          | 1          |            |            |            |            |
|                        | Freyburg / Zeuchfeld         | 0             | 2           | 0          | 2          | 3          | 1          |            | 1          |
|                        | Freyburg / Zscheiplitz       |               |             |            |            | 2          | 1          |            |            |
|                        | Gleina                       |               |             |            |            | 3          | 3          | 1          | 6          |
|                        | Gleina / Baumersroda         |               |             |            |            | 2          | 2          |            |            |
|                        | Goseck                       | 0             | 4           | 0          | 4          | 2          | 1          |            | 1          |
|                        | Goseck / Markröhlitz         | 0             | 1           | 0          | 1          | 2          | 1          |            |            |
|                        | Karsdorf                     | 3             | 6           | 0          | 9          |            | 6          | 6          | 10         |
|                        | Karsdorf / Wennungen         | 2             | 6           | 0          | 8          | 4          | 8          | 4          | 4          |
|                        | Karsdorf / Wetzendorf        | 3             | 6           | 1          | 10         | 8          | 8          | 6          | 10         |
|                        | Laucha / Burgscheidungen     | 0             | 2           | 0          | 2          | 3          | 2          | 2          | 2          |
|                        | Laucha / Kirchscheidungen    | 0             | 2           | 0          | 2          | 2          |            | 1          |            |
|                        | Laucha an der Unstrut, Stadt | 4             | 17          | 2          | 23         | 21         | 26         | 15         | 18         |
|                        | Nebra (Unstrut), Stadt       | 6             | 11          | 2          | 19         | 18         | 24         | 18         | 21         |
| Nebra / Wangen         | 2                            | 4             | 2           | 8          | 2          | 7          | 3          | 4          |            |
| Nebra / Reinsdorf      | 2                            | 2             | 0           | 4          | 5          | 3          | 5          | 3          |            |
| <b>gesamt</b>          | <b>24</b>                    | <b>101</b>    | <b>12</b>   | <b>137</b> | <b>125</b> | <b>140</b> | <b>116</b> | <b>138</b> |            |
| Teuchern,<br>Stadt     | Deuben                       | 2             | 4           | 0          | 6          | 4          | 18         | 25         | 22         |
|                        | Gröben                       | 0             | 3           | 0          | 3          | 2          | 3          |            | 7          |
|                        | Gröbitz                      |               |             |            |            | 1          | 1          |            | 4          |
|                        | Krauschwitz                  |               |             |            |            |            | 2          |            | 18         |
|                        | Krauschwitz / Krössuln       | 5             | 10          | 1          | 16         | 11         | 6          |            | 5          |
|                        | Nessa                        | 0             | 3           | 0          | 3          | 6          | 3          |            | 8          |
|                        | Nessa / Wernsdorf            | 0             | 2           | 0          | 2          | 1          |            |            |            |
|                        | Prittitz                     | 0             | 5           | 0          | 5          | 9          | 1          |            | 5          |
|                        | Teuchern                     | 4             | 20          | 4          | 28         | 28         | 27         |            | 45         |
|                        | Teuchern / Schelkau          | 3             | 6           | 3          | 12         | 12         |            |            | 4          |
|                        | Trebnitz                     | 0             | 2           | 0          | 2          | 5          | 6          |            |            |
| <b>gesamt</b>          | <b>14</b>                    | <b>55</b>     | <b>8</b>    | <b>77</b>  | <b>79</b>  | <b>67</b>  | <b>25</b>  | <b>118</b> |            |

## Ausgerückte Feuerwehren nach Kreisen (Fortsetzung)

| Kreis<br>VG / EG                 | Ort                           | Einsätze 2010          |            |             |            | Einsätze    |             |             |             |             |
|----------------------------------|-------------------------------|------------------------|------------|-------------|------------|-------------|-------------|-------------|-------------|-------------|
|                                  |                               | Brände                 | Hilf.      | übri.       | ges.       | 2009        | 2008        | 2007        | 2006        |             |
| <b>Burgenlandkreis</b>           |                               |                        |            |             |            |             |             |             |             |             |
| Weißenfels,<br>Stadt             | Borau                         | 4                      | 7          | 2           | 13         | 12          | 5           |             | 10          |             |
|                                  | Burgwerben                    | 1                      | 6          | 0           | 7          | 2           | 2           |             | 5           |             |
|                                  | Großkorbetha                  | 5                      | 25         | 0           | 30         | 14          | 15          |             | 24          |             |
|                                  | Großkorbetha / Kleinkorbetha  | 3                      | 7          | 0           | 10         | 10          | 13          |             | 15          |             |
|                                  | Langendorf                    | 2                      | 8          | 1           | 11         | 9           | 22          |             | 11          |             |
|                                  | Leißling                      | 3                      | 11         | 12          | 26         | 17          | 10          |             | 8           |             |
|                                  | Markwerben                    | 0                      | 5          | 0           | 5          | 6           | 3           |             | 9           |             |
|                                  | Reichardtswerben              | 3                      | 13         | 0           | 16         | 7           | 9           |             | 15          |             |
|                                  | Schkortleben / Kriechau       | 2                      | 1          | 0           | 3          | 2           | 2           |             | 2           |             |
|                                  | Storkau                       | 0                      | 3          | 0           | 3          | 5           | 2           |             | 5           |             |
|                                  | Storkau / Obschütz            | 0                      | 1          | 0           | 1          | 4           | 2           |             | 3           |             |
|                                  | Storkau / Pettstädt           | 0                      | 2          | 0           | 2          | 6           | 3           |             | 7           |             |
|                                  | Tagewerben                    | 3                      | 12         | 0           | 15         | 3           | 8           |             | 10          |             |
|                                  | Uichteritz                    | 0                      | 1          | 0           | 1          | 7           | 3           |             | 7           |             |
|                                  | Weißenfels                    | 55                     | 229        | 55          | 339        | 310         | 288         |             | 321         |             |
|                                  | <b>gesamt</b>                 |                        | <b>81</b>  | <b>331</b>  | <b>70</b>  | <b>482</b>  | <b>414</b>  | <b>387</b>  | <b>0</b>    | <b>452</b>  |
|                                  | Wethautal                     | Anhalt Süd / Meineweh  | 2          | 17          | 9          | 28          | 8           | 6           | 1           | 5           |
|                                  |                               | Anhalt Süd / Pretzsch  |            |             |            |             | 1           | 2           |             | 1           |
|                                  |                               | Anhalt Süd / Unterkaka | 2          | 14          | 11         | 27          | 16          | 10          | 13          | 9           |
|                                  |                               | Mertendorf             |            |             |            |             | 2           | 2           | 2           |             |
| Mertendorf / Droitzen            |                               |                        |            |             |            |             | 2           |             |             |             |
| Mertendorf / Görschen            |                               | 0                      | 2          | 0           | 2          | 1           |             | 2           | 4           |             |
| Mertendorf / Großgestewitz       |                               |                        |            |             |            |             | 1           | 2           | 1           |             |
| Mertendorf / Löbitz              |                               | 1                      | 0          | 0           | 1          |             | 1           | 2           | 3           |             |
| Mertendorf / Pauscha             |                               |                        |            |             |            |             | 1           |             |             |             |
| Mertendorf / Punkewitz           |                               |                        |            |             |            | 3           | 2           | 1           |             |             |
| Mertendorf / Rathewitz           |                               | 0                      | 2          | 0           | 2          |             |             | 1           | 1           |             |
| Mertendorf / Scheiplitz          |                               |                        |            |             |            |             | 2           |             |             |             |
| Mertendorf / Utenbach            |                               |                        |            |             |            | 1           | 1           | 1           | 1           |             |
| Molauer Land / Abtlöbnitz        |                               |                        |            |             |            |             | 1           |             |             |             |
| Molauer Land / Leislau           |                               | 0                      | 1          | 0           | 1          |             |             | 2           | 1           |             |
| Molauer Land / Leislau-Crauschw. |                               | 1                      | 2          | 0           | 3          | 1           | 4           |             |             |             |
| Molauer Land / Molau             |                               | 2                      | 2          | 0           | 4          | 5           | 3           | 1           | 1           |             |
| Osterfeld / Goldschau            |                               | 0                      | 1          | 0           | 1          | 1           | 4           | 1           |             |             |
| Osterfeld / Haardorf             |                               | 1                      | 2          | 0           | 3          | 1           | 2           |             | 6           |             |
| Osterfeld / Kleinhelmsdorf       |                               | 2                      | 5          | 1           | 8          | 15          | 12          | 9           | 18          |             |
| Osterfeld / Waldau               |                               | 1                      | 2          | 1           | 4          | 5           | 3           | 1           | 7           |             |
| Osterfeld / Weickelsdorf         |                               | 3                      | 6          | 2           | 11         | 19          | 12          | 10          | 19          |             |
| Osterfeld, Stadt                 |                               | 3                      | 5          | 12          | 20         | 13          | 10          | 13          | 15          |             |
| Schönburg                        |                               | 0                      | 4          | 0           | 4          | 5           | 9           | 6           | 4           |             |
| Schönburg / Kroppental           |                               |                        |            |             |            |             | 5           | 2           | 2           |             |
| Schönburg / Possenhain           |                               | 0                      | 4          | 0           | 4          | 4           | 8           | 7           | 6           |             |
| Stößen, Stadt                    |                               | 2                      | 12         | 10          | 24         | 12          | 12          | 5           | 5           |             |
| VerbGem WL Wethautal             |                               | 0                      | 1          | 0           | 1          |             |             |             |             |             |
| Wethau                           |                               | 3                      | 11         | 0           | 14         | 10          | 9           | 4           | 7           |             |
| Wethau / Gieckau                 |                               | 3                      | 9          | 0           | 12         | 11          |             |             |             |             |
| <b>gesamt</b>                    |                               | <b>26</b>              | <b>102</b> | <b>46</b>   | <b>174</b> | <b>134</b>  | <b>124</b>  | <b>86</b>   | <b>116</b>  |             |
| Zeitz, Stadt                     | Geußnitz                      | 0                      | 4          | 0           | 4          |             | 5           | 3           | 2           |             |
|                                  | Kayna                         | 2                      | 8          | 0           | 10         | 12          | 16          | 6           | 7           |             |
|                                  | Kayna / Zettweil              | 1                      | 0          | 1           | 2          | 5           | 5           | 3           | 3           |             |
|                                  | Luckenau                      | 0                      | 0          | 1           | 1          | 2           | 1           | 3           | 2           |             |
|                                  | Nonnewitz                     | 2                      | 3          | 0           | 5          | 10          | 4           | 5           | 6           |             |
|                                  | Theißen                       | 5                      | 16         | 2           | 23         | 14          | 17          | 14          | 22          |             |
|                                  | Würchwitz                     | 0                      | 4          | 0           | 4          | 3           | 7           | 4           | 7           |             |
|                                  | Zangenberg                    | 6                      | 2          | 8           | 16         | 2           |             |             |             |             |
|                                  | Zeitz                         | 66                     | 334        | 47          | 447        | 384         | 437         | 616         | 475         |             |
|                                  | <b>gesamt</b>                 |                        | <b>82</b>  | <b>371</b>  | <b>59</b>  | <b>512</b>  | <b>432</b>  | <b>492</b>  | <b>654</b>  | <b>524</b>  |
|                                  | <b>Burgenlandkreis gesamt</b> |                        | <b>425</b> | <b>1507</b> | <b>258</b> | <b>2190</b> | <b>1924</b> | <b>1933</b> | <b>1505</b> | <b>2082</b> |



**Ausgerückte Feuerwehren nach Kreisen (Fortsetzung)**

| Kreis<br>VG / EG             | Ort                             | Einsätze 2010 |           |            |            | Einsätze   |            |            |            |
|------------------------------|---------------------------------|---------------|-----------|------------|------------|------------|------------|------------|------------|
|                              |                                 | Brände        | Hilf.     | übri.      | ges.       | 2009       | 2008       | 2007       | 2006       |
| <b>Börde</b>                 |                                 |               |           |            |            |            |            |            |            |
| Barleben                     | Barleben                        | 15            | 32        | 15         | 62         | 48         | 74         | 78         | 79         |
|                              | EG Barleben                     | 0             | 2         | 0          | 2          |            |            |            |            |
|                              | Ebendorf                        | 7             | 10        | 10         | 27         | 16         | 28         | 39         | 24         |
|                              | Meitzendorf                     | 10            | 7         | 9          | 26         | 10         | 20         | 20         | 12         |
|                              | <b>gesamt</b>                   | <b>32</b>     | <b>51</b> | <b>34</b>  | <b>117</b> | <b>74</b>  | <b>122</b> | <b>137</b> | <b>115</b> |
| Elbe-Heide                   | Angern                          | 0             | 4         | 0          | 4          | 4          | 6          | 8          | 5          |
|                              | Angern / Bertingen              | 0             | 1         | 0          | 1          | 3          | 2          | 7          | 2          |
|                              | Angern / Mahlwinkel             | 1             | 1         | 0          | 2          | 5          | 5          | 4          | 2          |
|                              | Angern / Wenddorf               | 1             | 0         | 0          | 1          |            | 1          | 1          |            |
|                              | Burgstall                       | 2             | 4         | 0          | 6          | 2          | 5          | 3          | 12         |
|                              | Burgstall / Cröchern            | 0             | 2         | 0          | 2          | 2          | 2          |            |            |
|                              | Burgstall / Dolle               | 6             | 5         | 3          | 14         | 6          | 8          | 9          | 10         |
|                              | Burgstall / Sandbeiendorf       | 1             | 0         | 0          | 1          | 3          | 1          | 2          | 4          |
|                              | Colbitz                         | 6             | 12        | 5          | 23         | 9          | 17         | 30         | 17         |
|                              | Colbitz / Lindhorst             | 3             | 8         | 0          | 11         | 3          |            | 7          | 6          |
|                              | Loitsche-Heinrichsberg / Heinr. |               |           |            |            | 1          | 2          | 5          | 1          |
|                              | Loitsche-Heinrichsberg / Loit.  | 2             | 3         | 0          | 5          | 5          | 3          | 7          | 7          |
|                              | Loitsche-Heinrichsberg / Ramst. | 2             | 1         | 0          | 3          |            |            |            | 5          |
|                              | Rogätz                          | 1             | 0         | 0          | 1          | 4          | 11         | 12         | 7          |
|                              | VerbGem. Elbe-Heide             | 0             | 0         | 1          | 1          |            |            |            |            |
|                              | Westheide / Born                | 0             | 1         | 0          | 1          | 1          |            | 4          | 2          |
|                              | Westheide / Hillersleben        | 1             | 1         | 0          | 2          | 2          | 2          | 4          | 3          |
|                              | Westheide / Neuenhofe           | 1             | 2         | 0          | 3          |            | 1          | 1          | 1          |
|                              | Zielitz                         | 3             | 6         | 1          | 10         | 9          | 13         | 13         | 13         |
|                              | Zielitz / Schricke              | 1             | 0         | 1          | 2          | 5          | 11         | 4          | 12         |
|                              | Zielitz, Kali AG                | 2             | 5         | 0          | 7          |            | 3          | 3          | 1          |
|                              | <b>gesamt</b>                   | <b>33</b>     | <b>56</b> | <b>11</b>  | <b>100</b> | <b>64</b>  | <b>93</b>  | <b>124</b> | <b>110</b> |
|                              | Flechtingen                     | Altenhausen   | 1         | 3          | 0          | 4          | 4          | 7          | 9          |
| Altenhausen / Emden          |                                 | 0             | 6         | 0          | 6          | 2          | 2          | 6          | 2          |
| Altenhausen / Ivenrode       |                                 | 0             | 1         | 0          | 1          | 1          | 6          | 4          |            |
| Beendorf                     |                                 | 1             | 0         | 1          | 2          | 3          | 6          | 9          | 4          |
| Bülstringen                  |                                 | 5             | 5         | 0          | 10         | 4          | 5          | 7          | 9          |
| Bülstringen / Wieglitz       |                                 |               |           |            |            |            | 1          | 2          | 1          |
| Calvörde / Berenbrock        |                                 |               |           |            |            | 1          | 2          | 1          |            |
| Calvörde / Dorst             |                                 |               |           |            |            | 6          |            |            | 5          |
| Calvörde / Flecken Calvörde  |                                 | 8             | 14        | 5          | 27         | 13         | 17         | 25         | 25         |
| Calvörde / Grauingen         |                                 | 1             | 0         | 0          | 1          |            |            |            | 1          |
| Calvörde / Klüden            |                                 | 0             | 1         | 0          | 1          | 1          |            | 1          | 1          |
| Calvörde / Mannhausen        |                                 | 0             | 3         | 0          | 3          |            | 1          | 1          |            |
| Calvörde / Velsdorf          |                                 | 2             | 4         | 0          | 6          |            |            | 1          |            |
| Calvörde / Wegenstedt        |                                 | 3             | 2         | 0          | 5          |            | 3          | 2          | 4          |
| Calvörde / Zobbenitz         |                                 | 1             | 1         | 0          | 2          | 1          | 1          | 1          | 4          |
| Erxleben                     |                                 | 9             | 3         | 1          | 13         | 8          | 14         | 26         | 26         |
| Erxleben / Bregenstedt       |                                 | 0             | 2         | 0          | 2          | 2          | 2          | 1          |            |
| Erxleben / Groppendorf       |                                 |               |           |            |            | 2          |            |            |            |
| Erxleben / Groß Bartensleben |                                 | 0             | 0         | 1          | 1          |            | 1          | 2          | 2          |
| Erxleben / Hakenstedt        |                                 | 0             | 1         | 0          | 1          | 4          | 1          | 6          | 4          |
| Erxleben / Uhrsleben         |                                 | 6             | 6         | 1          | 13         | 6          | 14         | 18         | 19         |
| Flechtingen                  |                                 | 7             | 14        | 0          | 21         | 9          | 8          | 10         | 12         |
| Flechtingen / Behnsdorf      |                                 | 1             | 2         | 0          | 3          | 5          | 6          | 9          | 5          |
| Flechtingen / Belsdorf       |                                 |               |           |            |            |            |            |            | 1          |
| Flechtingen / Böddensell     |                                 |               |           |            |            | 2          | 1          | 2          |            |
| Ingersleben / Alleringersleb |                                 | 5             | 5         | 2          | 12         | 10         | 17         | 13         | 12         |
| Ingersleben / Eimersleben    |                                 | 4             | 5         | 0          | 9          | 2          | 6          | 5          | 1          |
| Ingersleben / Morsleben      |                                 | 2             | 3         | 0          | 5          | 3          | 6          | 4          | 6          |
| Ingersleben / Ostingersleben |                                 | 12            | 9         | 0          | 21         | 10         | 19         | 24         | 20         |
| Süplingen                    |                                 | 3             | 6         | 0          | 9          | 5          | 2          | 10         | 3          |
| VerbGem. Flechtingen         | 1                               | 0             | 0         | 1          |            |            |            |            |            |
| <b>gesamt</b>                | <b>72</b>                       | <b>96</b>     | <b>11</b> | <b>179</b> | <b>104</b> | <b>148</b> | <b>199</b> | <b>168</b> |            |
| Haldensleben,<br>Statdt      | ABKR/KBR                        |               |           |            |            |            |            |            | 25         |
|                              | AL Haldensleben                 | 0             | 0         | 1          | 1          |            |            |            |            |
|                              | Haldensleben                    | 32            | 54        | 23         | 109        | 76         | 108        | 139        | 128        |
|                              | Hundisburg                      | 4             | 0         | 4          | 8          | 6          | 8          | 7          | 3          |
|                              | Satuelle                        | 2             | 4         | 2          | 8          | 6          | 2          | 9          | 3          |
|                              | Uthmöden                        | 1             | 1         | 0          | 2          | 2          |            | 3          | 1          |
|                              | Wedringen                       | 1             | 3         | 7          | 11         | 12         | 11         | 13         | 5          |
| <b>gesamt</b>                | <b>40</b>                       | <b>62</b>     | <b>37</b> | <b>139</b> | <b>102</b> | <b>129</b> | <b>171</b> | <b>165</b> |            |

## Ausgerückte Feuerwehren nach Kreisen (Fortsetzung)

| Kreis<br>VG / EG                     | Ort                          | Einsätze 2010 |           |           |            | Einsätze   |            |            |            |
|--------------------------------------|------------------------------|---------------|-----------|-----------|------------|------------|------------|------------|------------|
|                                      |                              | Brände        | Hilf.     | übri.     | ges.       | 2009       | 2008       | 2007       | 2006       |
| <b>Börde</b>                         |                              |               |           |           |            |            |            |            |            |
| Hohe Börde                           | Ackendorf                    | 0             | 1         | 1         | 2          | 3          | 2          | 2          | 6          |
|                                      | Bebertal                     | 3             | 8         | 0         | 11         | 4          | 10         | 5          | 19         |
|                                      | Bornstedt                    | 5             | 8         | 0         | 13         | 10         | 13         | 20         | 19         |
|                                      | EG Hohe Börde                | 1             | 0         | 0         | 1          |            |            |            |            |
|                                      | Eichenbarleben               | 5             | 1         | 0         | 6          | 7          | 7          | 8          | 3          |
|                                      | Eichenbarleben / Mammendorf  | 4             | 0         | 0         | 4          | 4          | 6          | 2          | 3          |
|                                      | Groß Santersleben            | 2             | 5         | 0         | 7          | 10         | 10         | 10         | 22         |
|                                      | Hermsdorf                    | 8             | 16        | 6         | 30         | 22         | 45         | 39         | 47         |
|                                      | Hohenwarsleben               | 5             | 1         | 3         | 9          | 9          | 11         | 10         | 12         |
|                                      | Irxleben                     | 16            | 5         | 4         | 25         | 18         | 38         | 19         | 24         |
|                                      | Niederndodeleben             | 9             | 6         | 2         | 17         | 17         | 21         | 16         | 22         |
|                                      | Nordgermersleben             | 4             | 0         | 1         | 5          | 4          | 4          | 9          | 2          |
|                                      | Ochtmersleben                | 1             | 0         | 0         | 1          | 1          | 5          | 10         | 3          |
|                                      | Rottmersleben                | 2             | 9         | 0         | 11         | 5          | 5          | 3          | 10         |
|                                      | Schackensleben               | 2             | 0         | 0         | 2          | 3          | 2          | 3          | 7          |
|                                      | Wellen                       | 1             | 0         | 0         | 1          | 3          | 2          | 3          | 6          |
|                                      |                              | <b>gesamt</b> | <b>68</b> | <b>60</b> | <b>17</b>  | <b>145</b> | <b>120</b> | <b>181</b> | <b>159</b> |
| Landkreis                            | ABKR/KBR                     |               |           |           |            |            | 31         | 12         |            |
|                                      | ABKR/Kreisf.                 | 10            | 12        | 1         | 23         | 20         |            |            |            |
|                                      | ABKR/Oschersleben            | 0             | 1         | 0         | 1          | 2          | 1          |            |            |
|                                      | <b>gesamt</b>                | <b>10</b>     | <b>13</b> | <b>1</b>  | <b>24</b>  | <b>22</b>  | <b>32</b>  | <b>12</b>  | <b>0</b>   |
| Niedere Börde                        | Dahlenwarsleben              | 0             | 0         | 2         | 2          | 4          | 7          | 4          | 8          |
|                                      | Gersdorf                     | 0             | 0         | 1         | 1          | 3          | 7          | 2          | 1          |
|                                      | Groß Ammensleben             | 6             | 12        | 5         | 23         | 20         | 18         | 12         | 22         |
|                                      | Gutenswegen                  | 4             | 1         | 0         | 5          | 5          | 5          | 2          | 5          |
|                                      | Jersleben                    | 2             | 2         | 0         | 4          | 4          | 1          | 4          | 1          |
|                                      | Klein Ammensleben            | 1             | 1         | 0         | 2          | 3          | 4          | 4          | 1          |
|                                      | Meseberg                     | 0             | 1         | 0         | 1          | 3          | 4          | 5          | 12         |
|                                      | Samswegen                    | 3             | 1         | 0         | 4          | 4          | 3          | 10         | 9          |
|                                      | Vahldorf                     | 1             | 3         | 1         | 5          | 3          | 3          |            | 5          |
|                                      |                              | <b>gesamt</b> | <b>17</b> | <b>21</b> | <b>9</b>   | <b>47</b>  | <b>49</b>  | <b>52</b>  | <b>43</b>  |
| Obere Aller                          | Eilsleben                    | 5             | 6         | 5         | 16         | 16         | 17         | 17         | 16         |
|                                      | Eilsleben / Drackenstein     | 0             | 1         | 0         | 1          | 2          | 2          | 2          | 1          |
|                                      | Eilsleben / Druxberge        | 0             | 1         | 0         | 1          | 5          | 2          |            |            |
|                                      | Eilsleben / Ovelgünne        | 0             | 2         | 0         | 2          | 3          | 3          |            |            |
|                                      | Eilsleben / Siegersleben     | 1             | 1         | 0         | 2          | 3          | 2          |            |            |
|                                      | Eilsleben / Wormsdorf        | 1             | 0         | 0         | 1          | 2          | 1          | 2          |            |
|                                      | Harbke                       | 4             | 10        | 0         | 14         | 3          | 5          | 11         | 11         |
|                                      | Hötensleben                  | 3             | 5         | 3         | 11         | 21         | 10         | 16         | 15         |
|                                      | Hötensleben / Barneberg      | 1             | 2         | 2         | 5          | 8          | 2          | 7          | 3          |
|                                      | Hötensleben / Ohrleben       | 2             | 0         | 2         | 4          | 11         | 7          | 8          | 11         |
|                                      | Hötensleben / Wackersleben   | 1             | 0         | 0         | 1          | 4          | 2          | 5          | 1          |
|                                      | Sommersdorf                  | 4             | 4         | 0         | 8          | 17         | 7          | 9          | 10         |
|                                      | Sommersdorf / Marienborn     | 0             | 6         | 0         | 6          | 2          | 1          |            | 1          |
|                                      | Sommersdorf / Sommerschenbur | 1             | 7         | 0         | 8          | 11         | 2          |            | 1          |
|                                      | Ummendorf                    | 1             | 1         | 6         | 8          | 7          | 7          | 4          | 1          |
|                                      | VerbGem. Obere Aller         | 3             | 0         | 0         | 3          |            |            |            |            |
|                                      | Völpke                       | 9             | 2         | 1         | 12         | 29         | 10         | 22         | 9          |
|                                      | Völpke / Badeleben           | 6             | 3         | 0         | 9          | 22         | 7          | 20         | 8          |
|                                      | Wefensleben                  | 2             | 5         | 0         | 7          | 5          | 12         | 9          | 14         |
|                                      | <b>gesamt</b>                | <b>44</b>     | <b>56</b> | <b>19</b> | <b>119</b> | <b>171</b> | <b>99</b>  | <b>132</b> | <b>102</b> |
| Oebisfelde-<br>Weferlingen,<br>Stadt | Breitenrode                  |               |           |           |            | 2          | 2          | 4          |            |
|                                      | Buchhorst                    | 0             | 1         | 0         | 1          | 4          | 3          | 3          | 1          |
|                                      | Bösdorf                      | 0             | 2         | 0         | 2          | 4          | 8          | 5          | 1          |
|                                      | Döhren                       | 1             | 1         | 0         | 2          | 1          | 5          | 5          | 3          |
|                                      | Eickendorf                   |               |           |           |            | 2          |            | 1          | 2          |
|                                      | Etingen                      | 1             | 1         | 0         | 2          | 1          |            | 3          | 1          |
|                                      | Everingen                    | 0             | 4         | 0         | 4          |            | 2          | 2          |            |
|                                      | Flecken Weferlingen          | 5             | 3         | 0         | 8          | 5          | 20         | 22         | 14         |
|                                      | Gehrendorf                   | 0             | 2         | 0         | 2          |            |            | 1          |            |
|                                      | Hödingen                     | 2             | 4         | 0         | 6          | 2          | 2          | 3          |            |
|                                      | Hörsingen                    | 2             | 1         | 0         | 3          | 2          | 1          | 2          | 2          |
|                                      | Kathendorf                   | 1             | 0         | 0         | 1          |            | 3          | 1          | 5          |
|                                      | Lockstedt                    | 0             | 1         | 0         | 1          | 1          | 2          | 1          |            |
|                                      | Niendorf                     | 1             | 0         | 0         | 1          |            | 2          | 8          |            |
|                                      | Oebisfelde                   | 3             | 11        | 5         | 19         | 25         | 22         | 19         | 22         |

## Ausgerückte Feuerwehren nach Kreisen (Fortsetzung)

| Kreis<br>VG / EG                     | Ort                              | Einsätze 2010      |           |            |            | Einsätze   |            |            |           |
|--------------------------------------|----------------------------------|--------------------|-----------|------------|------------|------------|------------|------------|-----------|
|                                      |                                  | Brände             | Hilf.     | übri.      | ges.       | 2009       | 2008       | 2007       | 2006      |
| <b>Börde</b>                         |                                  |                    |           |            |            |            |            |            |           |
| Oebisfelde-<br>Weferlingen,<br>Stadt | Rätzlingen                       | 1                  | 5         | 1          | 7          | 1          | 9          | 5          | 10        |
|                                      | Schwanefeld                      | 2                  | 0         | 0          | 2          | 3          | 3          | 5          | 3         |
|                                      | Seggerde                         |                    |           |            |            |            | 1          | 1          | 2         |
|                                      | Siestedt                         | 2                  | 2         | 0          | 4          | 1          | 6          | 11         | 7         |
|                                      | Siestedt / Klinze                | 0                  | 1         | 0          | 1          |            |            | 3          | 3         |
|                                      | Siestedt / Ribbensdorf           | 0                  | 2         | 0          | 2          |            | 1          | 4          | 4         |
|                                      | Walbeck                          | 2                  | 1         | 0          | 3          |            | 4          | 4          | 3         |
|                                      | Wassensdorf                      | 0                  | 1         | 0          | 1          | 1          | 1          | 1          |           |
|                                      | Weddendorf                       | 0                  | 1         | 0          | 1          | 5          |            | 2          | 2         |
|                                      | <b>gesamt</b>                    | <b>23</b>          | <b>44</b> | <b>6</b>   | <b>73</b>  | <b>60</b>  | <b>97</b>  | <b>116</b> | <b>85</b> |
|                                      | Oschersleben<br>(Bode), Stadt    | Alikendorf         | 8         | 3          | 0          | 11         |            | 1          | 2         |
| Altbrandsleben                       |                                  | 1                  | 1         | 0          | 2          |            | 2          | 4          | 4         |
| Ampfurth                             |                                  | 1                  | 1         | 0          | 2          |            | 2          | 2          |           |
| Beckendorf                           |                                  | 2                  | 1         | 0          | 3          | 3          |            | 1          |           |
| Groß Germersleben                    |                                  | 3                  | 1         | 0          | 4          | 3          | 6          | 1          |           |
| Hadmersleben                         |                                  | 6                  | 2         | 0          | 8          |            | 3          | 6          | 2         |
| Horndorf                             |                                  | 3                  | 0         | 0          | 3          | 1          | 1          |            |           |
| Hornhausen                           |                                  | 4                  | 1         | 0          | 5          | 5          | 10         | 7          | 6         |
| Klein Oschersleben                   |                                  | 2                  | 0         | 0          | 2          | 2          | 1          | 2          |           |
| Neindorf                             |                                  | 1                  | 0         | 3          | 4          | 7          | 9          | 8          |           |
| Oschersleben (Bode)                  |                                  | 31                 | 22        | 20         | 73         | 65         | 68         | 114        | 98        |
| Peseckendorf                         |                                  | 2                  | 1         | 0          | 3          |            | 1          |            |           |
| Schermcke                            |                                  | 1                  | 4         | 0          | 5          | 2          | 7          | 9          | 6         |
| <b>gesamt</b>                        | <b>65</b>                        | <b>37</b>          | <b>23</b> | <b>125</b> | <b>88</b>  | <b>111</b> | <b>156</b> | <b>116</b> |           |
| Sülzetal                             | Altenweddingen                   | 3                  | 2         | 0          | 5          | 3          | 9          | 9          | 8         |
|                                      | Bahrendorf                       |                    |           |            |            | 3          | 5          | 7          | 1         |
|                                      | Dodendorf                        | 2                  | 2         | 0          | 4          | 5          | 4          | 8          | 10        |
|                                      | Langenweddingen                  | 9                  | 6         | 0          | 15         | 13         | 24         | 52         | 44        |
|                                      | Osterweddingen                   | 13                 | 13        | 12         | 38         | 31         | 32         | 51         | 25        |
|                                      | Schwaneberg                      | 1                  | 2         | 0          | 3          | 1          | 2          | 4          |           |
|                                      | Stemmern                         | 0                  | 2         | 0          | 2          |            | 5          | 1          | 3         |
|                                      | Sülldorf                         | 0                  | 3         | 0          | 3          | 3          | 3          | 1          | 1         |
|                                      | <b>gesamt</b>                    | <b>28</b>          | <b>30</b> | <b>12</b>  | <b>70</b>  | <b>59</b>  | <b>84</b>  | <b>133</b> | <b>92</b> |
|                                      | Truppen-ÜP                       | Truppenübungsplatz | 0         | 0          | 2          | 2          |            |            | 1         |
| <b>gesamt</b>                        |                                  | <b>0</b>           | <b>0</b>  | <b>2</b>   | <b>2</b>   | <b>0</b>   | <b>0</b>   | <b>1</b>   | <b>1</b>  |
| Wanzleben-<br>Börde,<br>Stadt        | AL Wanzleben                     | 2                  | 4         | 0          | 6          |            |            |            |           |
|                                      | Bottmersdorf                     | 2                  | 6         | 0          | 8          | 2          | 4          | 7          | 3         |
|                                      | Domersleben                      | 0                  | 4         | 2          | 6          | 12         | 6          | 7          | 16        |
|                                      | Dreileben                        | 1                  | 4         | 1          | 6          | 1          | 5          | 5          | 5         |
|                                      | EG Stadt Wanzleben-Börde         | 1                  | 0         | 0          | 1          |            |            |            |           |
|                                      | Eggenstedt                       |                    |           |            |            | 2          | 4          | 7          | 5         |
|                                      | Groß Rodensleben                 | 1                  | 0         | 0          | 1          | 2          | 2          | 3          | 5         |
|                                      | Hemsdorf                         |                    |           |            |            | 1          | 2          | 1          |           |
|                                      | Hohendodeleben                   | 1                  | 5         | 0          | 6          | 6          | 11         | 19         | 23        |
|                                      | Klein Germersleben               | 2                  | 4         | 1          | 7          | 1          | 5          | 12         |           |
|                                      | Klein Rodensleben                | 0                  | 1         | 0          | 1          | 2          | 2          | 6          | 8         |
|                                      | Klein Wanzleben                  | 0                  | 7         | 6          | 13         | 13         | 18         | 13         | 10        |
|                                      | Klein Wanzleben / Remkersleben   | 0                  | 5         | 6          | 11         | 5          | 10         | 1          |           |
|                                      | Schleibnitz                      | 0                  | 2         | 0          | 2          | 4          | 3          |            | 3         |
|                                      | Seehausen                        | 1                  | 7         | 3          | 11         | 3          | 7          | 8          | 11        |
| Wanzleben                            | 11                               | 41                 | 6         | 58         | 60         | 50         | 54         | 29         |           |
| <b>gesamt</b>                        | <b>22</b>                        | <b>90</b>          | <b>25</b> | <b>137</b> | <b>114</b> | <b>129</b> | <b>143</b> | <b>118</b> |           |
| Westliche<br>Börde                   | Am Großen Bruch / Gunsleben      | 2                  | 2         | 0          | 4          | 3          | 2          | 3          | 3         |
|                                      | Am Großen Bruch / Hamersleben    | 13                 | 2         | 0          | 15         | 5          | 3          | 9          | 4         |
|                                      | Am Großen Bruch / Neuwegersleben | 4                  | 1         | 0          | 5          | 2          | 3          | 4          | 8         |
|                                      | Am Großen Bruch / Wulferstedt    | 3                  | 0         | 0          | 3          |            | 4          | 8          | 4         |
|                                      | Ausleben                         | 21                 | 20        | 0          | 41         | 21         | 36         | 57         | 23        |
|                                      | Ausleben / Üplingen              | 9                  | 3         | 0          | 12         | 2          | 1          | 3          | 2         |
|                                      | Gröningen / Dalldorf             | 1                  | 1         | 1          | 3          |            | 4          | 1          | 1         |
|                                      | Gröningen / Großsalsleben        | 2                  | 0         | 0          | 2          | 2          | 3          | 2          | 6         |
|                                      | Gröningen / Kloster Gröningen    | 6                  | 2         | 2          | 10         | 6          | 6          | 7          | 7         |
|                                      | Gröningen / Krottorf             |                    |           |            |            |            | 4          | 3          | 5         |
|                                      | Gröningen, Stadt                 | 6                  | 4         | 2          | 12         | 14         | 14         | 11         | 15        |
|                                      | Kroppenstedt, Stadt              | 7                  | 4         | 0          | 11         | 8          | 10         | 7          | 4         |
|                                      | <b>gesamt</b>                    | <b>74</b>          | <b>39</b> | <b>5</b>   | <b>118</b> | <b>63</b>  | <b>90</b>  | <b>115</b> | <b>82</b> |

**Ausgerückte Feuerwehren nach Kreisen (Fortsetzung)**

| Kreis<br>VG / EG             | Ort                     | Einsätze 2010 |             |             |             | Einsätze    |             |             |             |             |
|------------------------------|-------------------------|---------------|-------------|-------------|-------------|-------------|-------------|-------------|-------------|-------------|
|                              |                         | Brände        | Hilf.       | übri.       | ges.        | 2009        | 2008        | 2007        | 2006        |             |
| <b>Börde</b>                 |                         |               |             |             |             |             |             |             |             |             |
| Wolmirstedt,<br>Stadt        | Farsleben               | 7             | 6           | 4           | 17          | 9           | 12          | 19          | 22          |             |
|                              | Glindenberg             | 4             | 7           | 3           | 14          | 9           | 12          | 24          | 15          |             |
|                              | Mose                    | 4             | 2           | 2           | 8           | 7           | 6           | 7           | 6           |             |
|                              | Wolmirstedt             | 24            | 52          | 18          | 94          | 85          | 112         | 97          | 86          |             |
|                              | <b>gesamt</b>           | <b>39</b>     | <b>67</b>   | <b>27</b>   | <b>133</b>  | <b>110</b>  | <b>142</b>  | <b>147</b>  | <b>129</b>  |             |
| <b>Börde gesamt</b>          |                         | <b>567</b>    | <b>722</b>  | <b>239</b>  | <b>1528</b> | <b>1200</b> | <b>1509</b> | <b>1788</b> | <b>1552</b> |             |
| <b>Dessau-Roßlau</b>         |                         |               |             |             |             |             |             |             |             |             |
| Dessau-<br>Roßlau, Stadt     | Dessau                  | 157           | 1185        | 121         | 1463        | 1534        | 1587        | 1638        | 1653        |             |
|                              | Dessau / Alten          | 11            | 20          | 1           | 32          | 24          | 18          | 15          | 4           |             |
|                              | Dessau / Brambach       |               |             |             |             |             | 1           |             |             |             |
|                              | Dessau / Kleinkühnau    | 1             | 0           | 0           | 1           |             |             |             |             |             |
|                              | Dessau / Kochstedt      | 2             | 5           | 1           | 8           | 3           | 4           | 13          | 4           |             |
|                              | Dessau / Kühnau         | 6             | 5           | 0           | 11          | 16          | 10          | 12          | 8           |             |
|                              | Dessau / Mildensee      | 5             | 7           | 2           | 14          | 9           | 7           | 22          | 3           |             |
|                              | Dessau / Mitte          | 0             | 1           | 0           | 1           |             |             |             |             |             |
|                              | Dessau / Mosigkau       | 3             | 7           | 1           | 11          | 5           | 3           | 8           | 1           |             |
|                              | Dessau / Neeken         |               |             |             |             |             |             |             | 5           |             |
|                              | Dessau / Nord           | 0             | 1           | 0           | 1           |             |             |             |             |             |
|                              | Dessau / Rodleben       | 4             | 26          | 2           | 32          | 23          | 17          | 25          | 30          |             |
|                              | Dessau / Sollnitz       | 3             | 2           | 0           | 5           | 2           | 6           | 2           |             |             |
|                              | Dessau / Süd            | 13            | 13          | 5           | 31          | 37          | 41          | 56          | 14          |             |
|                              | Dessau / Törten         | 0             | 2           | 0           | 2           |             |             |             |             |             |
|                              | Dessau / Waldersee      | 10            | 11          | 1           | 22          | 16          | 20          | 47          | 14          |             |
|                              | Dessau / Zoberberg      | 0             | 2           | 0           | 2           |             |             |             |             |             |
|                              | Roßlau                  | 24            | 124         | 27          | 175         | 161         | 203         | 218         | 138         |             |
|                              | Roßlau / Meinsdorf      | 0             | 10          | 0           | 10          | 11          | 10          | 24          | 34          |             |
|                              | Roßlau / Mühlstedt      |               |             |             |             | 5           | 3           | 4           | 3           |             |
| Roßlau / Natho               |                         |               |             |             |             |             | 1           | 2           |             |             |
| Roßlau / Streetz             | 0                       | 1             | 0           | 1           | 3           | 4           | 6           | 2           |             |             |
|                              | <b>gesamt</b>           | <b>239</b>    | <b>1422</b> | <b>161</b>  | <b>1822</b> | <b>1849</b> | <b>1934</b> | <b>2091</b> | <b>1915</b> |             |
| <b>Dessau-Roßlau gesamt</b>  |                         | <b>239</b>    | <b>1422</b> | <b>161</b>  | <b>1822</b> | <b>1849</b> | <b>1934</b> | <b>2091</b> | <b>1915</b> |             |
| <b>Halle</b>                 |                         |               |             |             |             |             |             |             |             |             |
| Halle (S.),<br>Stadt         | Ammendorf               | 18            | 84          | 2           | 104         | 31          | 37          | 14          | 22          |             |
|                              | Büschdorf               | 14            | 17          | 2           | 33          | 31          | 36          | 15          | 24          |             |
|                              | Diemitz                 | 12            | 9           | 7           | 28          | 19          | 15          | 9           | 17          |             |
|                              | Dörlau                  | 13            | 6           | 9           | 28          | 21          | 16          | 23          | 6           |             |
|                              | Halle                   | 555           | 2586        | 292         | 3433        | 2984        | 2761        | 2439        | 2264        |             |
|                              | Kanena                  | 12            | 6           | 2           | 20          | 22          | 33          | 11          | 19          |             |
|                              | Lettin                  | 12            | 6           | 6           | 24          | 28          | 15          | 10          | 7           |             |
|                              | Neustadt                | 7             | 6           | 3           | 16          | 31          | 26          | 26          | 6           |             |
|                              | Nietleben               | 6             | 8           | 3           | 17          | 30          | 22          | 12          | 5           |             |
|                              | Passendorf              | 6             | 8           | 2           | 16          | 29          | 29          | 17          | 8           |             |
|                              | Reideburg               | 8             | 4           | 8           | 20          | 19          | 8           | 12          | 9           |             |
|                              | Tornau                  | 5             | 3           | 6           | 14          | 21          | 4           | 3           |             |             |
|                              | Trotha                  | 15            | 11          | 8           | 34          | 31          | 22          | 3           | 12          |             |
|                              |                         | <b>gesamt</b> | <b>683</b>  | <b>2754</b> | <b>350</b>  | <b>3787</b> | <b>3297</b> | <b>3024</b> | <b>2594</b> | <b>2399</b> |
|                              | <b>Halle gesamt</b>     |               | <b>683</b>  | <b>2754</b> | <b>350</b>  | <b>3787</b> | <b>3297</b> | <b>3024</b> | <b>2594</b> | <b>2399</b> |
|                              | <b>Harz</b>             |               |             |             |             |             |             |             |             |             |
| Ballenstedt,<br>Stadt        | Badeborn                | 4             | 8           | 0           | 12          | 9           | 11          | 9           | 9           |             |
|                              | Ballenstedt             | 24            | 95          | 12          | 131         | 95          | 98          | 62          | 86          |             |
|                              | Opperode                | 0             | 1           | 0           | 1           | 9           | 15          | 6           | 9           |             |
|                              | Radisleben              | 1             | 2           | 0           | 3           | 1           | 3           | 1           | 1           |             |
|                              | <b>gesamt</b>           | <b>29</b>     | <b>106</b>  | <b>12</b>   | <b>147</b>  | <b>114</b>  | <b>127</b>  | <b>78</b>   | <b>105</b>  |             |
| Blankenburg<br>(Harz), Stadt | Blankenburg (Harz)      | 46            | 112         | 22          | 180         | 119         | 99          | 117         | 111         |             |
|                              | Blankenburg, Bundeswehr | 4             | 0           | 5           | 9           | 3           |             |             | 2           |             |
|                              | Börnecke                | 4             | 11          | 7           | 22          | 18          | 1           |             | 9           |             |
|                              | Cattenstedt             | 10            | 8           | 16          | 34          | 33          | 17          | 12          | 8           |             |
|                              | Derenburg               | 8             | 33          | 1           | 42          | 22          | 20          | 38          | 9           |             |
|                              | Heimburg                | 1             | 6           | 3           | 10          | 8           | 15          | 11          | 9           |             |

**Ausgerückte Feuerwehren nach Kreisen (Fortsetzung)**

| Kreis<br>VG / EG             | Ort                          | Einsätze 2010 |            |            |            | Einsätze   |            |            |             |
|------------------------------|------------------------------|---------------|------------|------------|------------|------------|------------|------------|-------------|
|                              |                              | Brände        | Hilf.      | übri.      | ges.       | 2009       | 2008       | 2007       | 2006        |
| <b>Harz</b>                  |                              |               |            |            |            |            |            |            |             |
| Blankenburg<br>(Harz), Stadt | Hüttenrode                   | 1             | 16         | 1          | 18         | 7          | 17         | 15         | 32          |
|                              | Timmenrode                   | 5             | 9          | 2          | 16         | 5          | 11         | 13         | 2           |
|                              | Wienrode                     | 2             | 23         | 2          | 27         | 14         | 9          | 8          | 14          |
|                              | <b>gesamt</b>                | <b>81</b>     | <b>218</b> | <b>59</b>  | <b>358</b> | <b>229</b> | <b>189</b> | <b>214</b> | <b>196</b>  |
| Falkenstein/<br>Harz, Stadt  | Endorf                       | 0             | 3          | 0          | 3          |            |            | 1          | 3           |
|                              | Ermsleben                    | 11            | 14         | 5          | 30         | 3          | 1          | 20         | 26          |
|                              | Falkenstein/Harz             |               |            |            |            | 4          |            |            |             |
|                              | Meisdorf                     | 3             | 13         | 4          | 20         | 3          | 2          | 10         | 11          |
|                              | Neuplatendorf                |               |            |            |            |            |            | 4          | 1           |
|                              | Pansfelde                    | 1             | 11         | 0          | 12         |            |            | 4          | 2           |
|                              | Reinstedt                    | 1             | 3          | 0          | 4          | 2          |            | 7          | 1           |
|                              | Wieserode                    | 0             | 3          | 0          | 3          |            |            | 4          | 1           |
| <b>gesamt</b>                | <b>16</b>                    | <b>47</b>     | <b>9</b>   | <b>72</b>  | <b>12</b>  | <b>3</b>   | <b>50</b>  | <b>45</b>  |             |
| Halberstadt,<br>Stadt        | Aspenstedt                   | 3             | 4          | 0          | 7          | 5          | 2          | 3          | 2           |
|                              | Athenstedt                   | 1             | 3          | 0          | 4          | 2          | 3          | 3          | 1           |
|                              | Emersleben                   | 5             | 13         | 9          | 27         | 5          | 5          | 6          | 8           |
|                              | Halberstadt                  | 88            | 611        | 177        | 876        | 797        | 766        | 568        | 949         |
|                              | Klein Quenstedt              | 3             | 0          | 0          | 3          | 1          | 1          | 2          | 7           |
|                              | Langenstein                  | 13            | 30         | 7          | 50         | 42         | 40         | 24         | 46          |
|                              | Langenstein / Böhnshausen    |               |            |            |            |            | 1          |            |             |
|                              | Langenstein / Mahndorf       | 6             | 6          | 1          | 13         | 2          | 2          | 2          | 4           |
|                              | Sargstedt                    | 1             | 5          | 1          | 7          | 2          |            |            | 4           |
|                              | Ströbeck, Schachdorf         | 2             | 4          | 0          | 6          | 11         | 8          | 13         | 10          |
|                              | <b>gesamt</b>                | <b>122</b>    | <b>676</b> | <b>195</b> | <b>993</b> | <b>867</b> | <b>828</b> | <b>621</b> | <b>1031</b> |
| Harzgerode,<br>Stadt         | Dankerode                    |               |            |            |            | 2          | 3          | 2          | 10          |
|                              | Güntersberge                 |               |            |            |            |            | 6          | 2          | 5           |
|                              | Güntersberge / Friedrichshöh | 0             | 1          | 0          | 1          |            |            |            |             |
|                              | Harzgerode                   | 3             | 9          | 0          | 12         | 1          | 9          | 13         | 38          |
|                              | Königerode                   | 1             | 1          | 0          | 2          |            | 4          | 4          | 22          |
|                              | Mägdesprung                  |               |            |            |            |            |            |            | 20          |
|                              | Neudorf                      | 1             | 0          | 0          | 1          |            | 4          | 4          | 7           |
|                              | Schielo                      |               |            |            |            |            | 3          |            | 21          |
|                              | Siptenfelde                  | 1             | 0          | 0          | 1          | 1          | 5          |            | 3           |
|                              | Straßberg                    | 2             | 0          | 0          | 2          | 2          | 2          | 1          | 8           |
| <b>gesamt</b>                | <b>8</b>                     | <b>11</b>     | <b>0</b>   | <b>19</b>  | <b>6</b>   | <b>36</b>  | <b>26</b>  | <b>134</b> |             |
| Huy                          | Aderstedt                    | 0             | 1          | 0          | 1          | 7          | 6          | 7          | 4           |
|                              | Anderbeck                    | 2             | 7          | 0          | 9          | 5          | 2          | 2          | 2           |
|                              | Badersleben                  | 14            | 75         | 3          | 92         | 59         | 75         | 68         | 86          |
|                              | Dedeleben                    | 3             | 9          | 4          | 16         | 8          | 14         | 11         | 15          |
|                              | Dingelstedt / Röderhof       | 3             | 4          | 3          | 10         | 5          | 1          |            | 3           |
|                              | Dingelstedt am Huy           | 3             | 7          | 2          | 12         | 11         | 13         | 5          | 3           |
|                              | Eilenstedt                   | 4             | 0          | 0          | 4          | 7          | 14         | 10         | 8           |
|                              | Eilsdorf                     | 1             | 1          | 0          | 2          | 3          | 4          |            | 2           |
|                              | Huy-Neinstedt                | 0             | 2          | 0          | 2          | 1          | 2          |            |             |
|                              | Pabstorf                     | 1             | 2          | 0          | 3          | 9          | 3          | 2          | 3           |
|                              | Schlanstedt                  | 7             | 8          | 3          | 18         | 12         | 26         | 12         | 7           |
|                              | Vogelsdorf                   | 2             | 3          | 0          | 5          | 2          | 6          | 4          | 5           |
| <b>gesamt</b>                | <b>40</b>                    | <b>119</b>    | <b>15</b>  | <b>174</b> | <b>129</b> | <b>166</b> | <b>121</b> | <b>138</b> |             |
| Ilsenburg<br>(Harz), Stadt   | Darlingerode                 | 1             | 0          | 0          | 1          | 1          | 3          | 17         | 8           |
|                              | Drübeck                      |               |            |            |            | 1          |            | 3          | 1           |
|                              | Ilsenburg (Harz)             |               |            |            |            | 19         | 14         | 35         |             |
| <b>gesamt</b>                | <b>1</b>                     | <b>0</b>      | <b>0</b>   | <b>1</b>   | <b>21</b>  | <b>17</b>  | <b>55</b>  | <b>9</b>   |             |
| Landkreis                    | FTZ Landkreis                |               |            |            |            |            | 10         |            |             |
| <b>gesamt</b>                | <b>0</b>                     | <b>0</b>      | <b>0</b>   | <b>0</b>   | <b>0</b>   | <b>10</b>  | <b>0</b>   | <b>0</b>   |             |
| Nordharz                     | Abbenrode                    | 12            | 10         | 0          | 22         | 19         | 6          | 11         | 6           |
|                              | Danstedt                     | 0             | 1          | 0          | 1          | 1          | 1          |            | 2           |
|                              | Heudeber                     | 7             | 3          | 1          | 11         | 4          | 5          | 5          | 3           |
|                              | Langeln                      | 8             | 6          | 1          | 15         | 4          | 6          | 9          | 1           |
|                              | Schmatzfeld                  | 10            | 0          | 2          | 12         | 2          | 6          | 1          | 5           |
|                              | Stapelburg                   | 7             | 6          | 0          | 13         | 8          | 4          | 3          | 2           |
|                              | Veckenstedt                  | 15            | 3          | 0          | 18         | 8          | 18         | 3          | 25          |
|                              | Wasserleben                  | 9             | 20         | 1          | 30         | 10         | 8          | 4          | 2           |
|                              | <b>gesamt</b>                | <b>68</b>     | <b>49</b>  | <b>5</b>   | <b>122</b> | <b>56</b>  | <b>54</b>  | <b>36</b>  | <b>46</b>   |

## Ausgerückte Feuerwehren nach Kreisen (Fortsetzung)

| Kreis<br>VG / EG                 | Ort                         | Einsätze 2010 |            |           |            | Einsätze   |            |            |            |
|----------------------------------|-----------------------------|---------------|------------|-----------|------------|------------|------------|------------|------------|
|                                  |                             | Brände        | Hilf.      | übri.     | ges.       | 2009       | 2008       | 2007       | 2006       |
| <b>Harz</b>                      |                             |               |            |           |            |            |            |            |            |
| Oberharz am<br>Brocken,<br>Stadt | Benneckenstein (Harz)       | 20            | 60         | 4         | 84         | 33         | 26         | 48         | 41         |
|                                  | Elbingerode (Harz)          | 5             | 42         | 4         | 51         | 27         | 10         | 43         | 51         |
|                                  | Elend                       | 18            | 17         | 3         | 38         | 4          | 16         | 22         | 6          |
|                                  | Hasselfelde                 | 16            | 83         | 0         | 99         | 32         | 43         | 62         | 35         |
|                                  | Königshütte                 | 3             | 9          | 0         | 12         | 8          | 5          | 8          | 11         |
|                                  | Rübeland                    | 1             | 7          | 0         | 8          | 2          | 2          |            | 1          |
|                                  | Rübeland / Neuwerk          | 2             | 4          | 3         | 9          | 3          | 3          | 4          | 6          |
|                                  | Sorge                       | 2             | 10         | 0         | 12         | 6          | 3          | 21         | 10         |
|                                  | Stiege                      | 9             | 14         | 1         | 24         | 8          | 2          | 15         | 14         |
|                                  | Tanne                       | 10            | 28         | 0         | 38         | 12         | 8          | 28         | 23         |
|                                  | Trautenstein                | 16            | 30         | 0         | 46         | 8          | 1          | 6          | 11         |
|                                  | <b>gesamt</b>               | <b>102</b>    | <b>304</b> | <b>15</b> | <b>421</b> | <b>143</b> | <b>119</b> | <b>257</b> | <b>209</b> |
| Osterwieck,<br>Stadt             | Aue-Fallstein               |               |            |           |            | 1          |            |            |            |
|                                  | Berßel                      | 3             | 3          | 0         | 6          | 2          | 1          | 4          | 2          |
|                                  | Bühne                       | 1             | 1          | 1         | 3          | 3          | 11         | 3          | 8          |
|                                  | Bühne / Hoppenstedt         | 1             | 2          | 2         | 5          | 3          | 8          | 4          | 8          |
|                                  | Dardesheim                  | 8             | 10         | 1         | 19         | 7          | 15         | 6          | 13         |
|                                  | Deersheim                   | 6             | 9          | 2         | 17         | 10         | 10         | 1          | 5          |
|                                  | Hessen                      | 10            | 20         | 0         | 30         | 21         | 15         | 23         | 18         |
|                                  | Lüttgenrode                 | 4             | 6          | 2         | 12         | 13         | 4          | 3          | 9          |
|                                  | Lüttgenrode / Stötterlingen | 3             | 3          | 2         | 8          | 13         | 2          | 5          | 5          |
|                                  | Osterode am Fallstein       |               |            |           |            | 4          |            |            |            |
|                                  | Osterwieck                  | 11            | 18         | 3         | 32         | 18         | 21         | 28         | 26         |
|                                  | Rhoden                      | 0             | 2          | 0         | 2          | 1          | 5          | 2          | 3          |
|                                  | Rohrsheim                   | 3             | 3          | 0         | 6          | 4          | 4          | 1          | 2          |
|                                  | Schauen                     | 3             | 4          | 2         | 9          | 5          | 9          | 4          | 5          |
|                                  | Veltheim                    | 4             | 0          | 0         | 4          | 5          | 8          | 2          | 5          |
|                                  | Wülperode                   | 2             | 3          | 0         | 5          | 3          | 5          | 11         | 5          |
|                                  | Wülperode / Göddeckenrode   | 3             | 2          | 0         | 5          | 2          |            | 1          | 6          |
|                                  | Wülperode / Suderode        | 3             | 2          | 0         | 5          | 3          |            | 4          | 5          |
| Zilly                            | 8                           | 6             | 0          | 14        | 3          | 2          | 4          | 2          |            |
|                                  | <b>gesamt</b>               | <b>73</b>     | <b>94</b>  | <b>15</b> | <b>182</b> | <b>121</b> | <b>120</b> | <b>106</b> | <b>127</b> |
| Quedlinburg,<br>Stadt            | Bad Suderode                | 3             | 32         | 1         | 36         | 20         | 18         | 18         | 29         |
|                                  | Gernrode                    | 12            | 31         | 3         | 46         | 26         | 4          | 30         | 28         |
|                                  | Quarmbeck                   | 0             | 1          | 1         | 2          | 3          | 2          |            |            |
|                                  | Quedlinburg                 | 87            | 283        | 54        | 424        | 309        | 217        | 46         | 278        |
|                                  | Rieder                      | 3             | 23         | 0         | 26         | 8          | 18         | 8          | 9          |
|                                  | <b>gesamt</b>               | <b>105</b>    | <b>370</b> | <b>59</b> | <b>534</b> | <b>366</b> | <b>259</b> | <b>102</b> | <b>344</b> |
| Thale, Stadt                     | Allrode                     | 6             | 19         | 0         | 25         | 3          | 12         | 15         | 11         |
|                                  | Altenbrak                   | 5             | 29         | 1         | 35         | 17         | 13         | 29         | 16         |
|                                  | Friedrichsbrunn             | 1             | 25         | 0         | 26         | 3          | 5          | 4          | 16         |
|                                  | Neinstedt                   | 12            | 13         | 4         | 29         | 9          | 7          | 8          | 19         |
|                                  | Stecklenberg                | 3             | 4          | 1         | 8          |            |            |            | 3          |
|                                  | Thale                       | 25            | 108        | 14        | 147        | 93         | 114        | 87         | 79         |
|                                  | Treseburg                   | 2             | 25         | 1         | 28         | 11         | 10         | 23         | 2          |
|                                  | Warnstedt                   | 3             | 1          | 1         | 5          |            | 6          |            | 2          |
|                                  | Weddersleben                | 3             | 3          | 0         | 6          | 4          | 7          | 9          | 6          |
|                                  | Westerhausen                | 5             | 6          | 0         | 11         | 4          |            | 2          | 14         |
|                                  | <b>gesamt</b>               | <b>65</b>     | <b>233</b> | <b>22</b> | <b>320</b> | <b>144</b> | <b>174</b> | <b>177</b> | <b>168</b> |
| Vorharz                          | Ditfurt                     | 12            | 15         | 0         | 27         | 13         | 12         | 6          | 29         |
|                                  | Groß Quenstedt              | 1             | 0          | 0         | 1          | 6          | 5          | 4          | 3          |
|                                  | Harsleben                   | 3             | 0          | 0         | 3          | 6          | 22         | 32         | 10         |
|                                  | Hedersleben                 | 1             | 0          | 0         | 1          | 5          | 4          | 1          | 9          |
|                                  | Schwanebeck / Nienhagen     | 0             | 1          | 0         | 1          | 2          | 1          | 3          |            |
|                                  | Schwanebeck, Stadt          |               |            |           |            | 19         | 16         | 28         | 11         |
|                                  | Selke-Aue / Hausneindorf    | 1             | 0          | 0         | 1          | 7          | 2          | 5          | 4          |
|                                  | Selke-Aue / Heteborn        |               |            |           |            |            | 1          |            |            |
|                                  | Selke-Aue / Wedderstedt     | 1             | 0          | 0         | 1          |            | 1          | 1          | 3          |
|                                  | Wegeleben / Adersleben      |               |            |           |            | 17         | 7          | 7          | 1          |
|                                  | Wegeleben / Deesdorf        |               |            |           |            | 1          |            | 6          | 1          |
|                                  | Wegeleben / Rodersdorf      | 0             | 2          | 0         | 2          | 8          | 3          | 2          | 1          |
|                                  | Wegeleben, Stadt            | 2             | 3          | 0         | 5          | 10         | 12         | 59         | 14         |
|                                  | <b>gesamt</b>               | <b>21</b>     | <b>21</b>  | <b>0</b>  | <b>42</b>  | <b>94</b>  | <b>86</b>  | <b>154</b> | <b>86</b>  |

**Ausgerückte Feuerwehren nach Kreisen (Fortsetzung)**

| Kreis<br>VG / EG       | Ort                         | Einsätze 2010 |             |            |             | Einsätze    |             |             |             |
|------------------------|-----------------------------|---------------|-------------|------------|-------------|-------------|-------------|-------------|-------------|
|                        |                             | Brände        | Hilf.       | übri.      | ges.        | 2009        | 2008        | 2007        | 2006        |
| <b>Harz</b>            |                             |               |             |            |             |             |             |             |             |
| Wernigerode,           | Benzingerode                | 8             | 8           | 6          | 22          | 22          | 8           | 5           | 3           |
|                        | Minsleben                   | 10            | 4           | 7          | 21          | 17          | 9           | 1           | 3           |
|                        | Reddeber                    | 13            | 6           | 4          | 23          | 6           | 1           | 20          | 8           |
|                        | Schierke                    | 22            | 19          | 8          | 49          | 16          | 47          | 24          | 27          |
|                        | Silstedt                    | 29            | 22          | 33         | 84          | 63          | 22          | 10          | 5           |
|                        | Wernigerode                 | 73            | 256         | 76         | 405         | 501         | 503         | 434         | 525         |
|                        | Wernigerode, FTZ            |               |             |            |             | 1           |             | 4           | 7           |
|                        | Wernigerode, VEM Metallguss | 0             | 1           | 7          | 8           | 2           | 1           |             | 1           |
|                        | <b>gesamt</b>               | <b>155</b>    | <b>316</b>  | <b>141</b> | <b>612</b>  | <b>628</b>  | <b>591</b>  | <b>498</b>  | <b>579</b>  |
| <b>Harz gesamt</b>     |                             | <b>886</b>    | <b>2564</b> | <b>547</b> | <b>3997</b> | <b>2930</b> | <b>2779</b> | <b>2495</b> | <b>3217</b> |
| <b>Jerichower Land</b> |                             |               |             |            |             |             |             |             |             |
| Biederitz              | Biederitz                   | 4             | 18          | 6          | 28          | 13          | 27          | 21          | 27          |
|                        | Gerwisch                    | 11            | 17          | 0          | 28          | 15          | 21          | 18          | 23          |
|                        | Gübs                        | 0             | 3           | 0          | 3           | 2           |             |             | 3           |
|                        | Heyrothsberge               | 4             | 9           | 4          | 17          | 14          | 17          | 13          | 14          |
|                        | Königsborn                  | 0             | 3           | 0          | 3           | 5           | 4           | 2           | 8           |
|                        | Woltersdorf                 | 1             | 1           | 0          | 2           | 1           | 1           |             | 1           |
|                        |                             | <b>gesamt</b> | <b>20</b>   | <b>51</b>  | <b>10</b>   | <b>81</b>   | <b>50</b>   | <b>70</b>   | <b>54</b>   |
| Burg, Stadt            | Burg                        | 36            | 52          | 37         | 125         | 114         | 126         | 129         | 136         |
|                        | Burg, Bundeswehr            |               |             |            |             | 2           |             |             | 1           |
|                        | Detershagen                 | 0             | 2           | 0          | 2           | 3           | 1           | 2           | 3           |
|                        | Ihleburg                    | 0             | 1           | 0          | 1           | 7           | 2           |             | 1           |
|                        | Niegripp                    | 5             | 1           | 0          | 6           | 3           | 3           | 4           | 9           |
|                        | Parchau                     | 0             | 2           | 0          | 2           | 7           | 4           | 2           | 7           |
|                        | Reesen                      | 2             | 2           | 0          | 4           | 5           | 6           | 3           | 6           |
|                        | Schartau                    | 2             | 3           | 0          | 5           | 5           | 6           | 3           | 3           |
|                        | <b>gesamt</b>               | <b>45</b>     | <b>63</b>   | <b>37</b>  | <b>145</b>  | <b>146</b>  | <b>148</b>  | <b>143</b>  | <b>166</b>  |
| Elbe-Parey             | Bergzow                     | 3             | 1           | 1          | 5           | 7           | 9           | 9           | 9           |
|                        | Derben                      | 3             | 3           | 2          | 8           | 9           | 10          | 8           | 6           |
|                        | Ferchland                   | 2             | 3           | 2          | 7           | 3           | 7           | 5           | 5           |
|                        | GWL, Elbe-Parey             | 3             | 1           | 0          | 4           |             |             |             |             |
|                        | Güsen                       | 6             | 9           | 0          | 15          | 17          | 12          | 18          | 18          |
|                        | Hohenseeden                 | 4             | 9           | 0          | 13          | 15          | 8           | 10          | 13          |
|                        | Neuderben                   | 1             | 1           | 2          | 4           | 3           | 8           | 4           | 4           |
|                        | Parey                       | 5             | 3           | 1          | 9           | 15          | 11          | 13          | 16          |
|                        | Zerben                      | 4             | 3           | 1          | 8           | 12          | 10          | 12          | 8           |
|                        | <b>gesamt</b>               | <b>31</b>     | <b>33</b>   | <b>9</b>   | <b>73</b>   | <b>81</b>   | <b>75</b>   | <b>79</b>   | <b>79</b>   |
| Genthin, Stadt         | Genthin                     | 40            | 80          | 25         | 145         | 115         | 120         | 117         | 129         |
|                        | Gladau                      | 5             | 2           | 0          | 7           | 5           | 5           | 1           | 4           |
|                        | Gladau / Dretzel            | 2             | 0           | 0          | 2           | 3           | 5           | 2           | 1           |
|                        | Mützel                      | 15            | 7           | 1          | 23          | 19          | 14          | 6           | 4           |
|                        | Paplitze                    | 2             | 1           | 0          | 3           | 5           | 2           |             | 2           |
|                        | Parchen                     | 13            | 7           | 1          | 21          | 18          | 12          | 7           | 4           |
|                        | Tucheim                     | 5             | 13          | 0          | 18          | 11          | 10          | 6           | 5           |
|                        | <b>gesamt</b>               | <b>82</b>     | <b>110</b>  | <b>27</b>  | <b>219</b>  | <b>176</b>  | <b>168</b>  | <b>139</b>  | <b>149</b>  |
| Gommern, Stadt         | Dannigkow                   | 10            | 20          | 0          | 30          | 17          | 12          | 16          | 9           |
|                        | Dornburg                    | 0             | 6           | 0          | 6           | 4           | 8           | 4           | 5           |
|                        | Gommern                     | 11            | 49          | 18         | 78          | 47          | 49          | 62          | 65          |
|                        | Karith                      | 1             | 5           | 0          | 6           | 7           | 5           | 6           | 4           |
|                        | Ladeburg                    | 2             | 4           | 1          | 7           | 2           | 10          | 7           | 3           |
|                        | Leitzkau                    | 3             | 11          | 1          | 15          | 11          | 14          | 7           | 16          |
|                        | Lübs                        | 2             | 5           | 1          | 8           | 3           | 3           | 1           | 4           |
|                        | Menz                        | 0             | 8           | 0          | 8           | 4           | 2           | 1           | 5           |
|                        | Nedlitz                     | 0             | 4           | 0          | 4           | 8           | 4           | 5           | 7           |
|                        | Prödel                      | 0             | 2           | 0          | 2           | 2           | 2           | 2           | 5           |
|                        | Vehlitze                    | 3             | 4           | 0          | 7           | 4           | 3           | 7           | 4           |
|                        | Wahlitz                     | 0             | 5           | 1          | 6           | 8           | 6           | 10          | 11          |
|                        |                             | <b>gesamt</b> | <b>32</b>   | <b>123</b> | <b>22</b>   | <b>177</b>  | <b>117</b>  | <b>118</b>  | <b>128</b>  |
| Jerichow, Stadt        | Altenklitsche               | 1             | 3           | 0          | 4           | 2           | 1           | 2           | 2           |
|                        | Brettin                     | 4             | 3           | 1          | 8           | 6           | 3           | 4           | 3           |
|                        | Großwulkow                  | 1             | 0           | 0          | 1           | 2           | 1           |             | 2           |
|                        | Jerichow                    | 7             | 7           | 1          | 15          | 13          | 14          | 10          | 18          |

## Ausgerückte Feuerwehren nach Kreisen (Fortsetzung)

| Kreis<br>VG / EG              | Ort              | Einsätze 2010 |            |            |             | Einsätze   |            |            |            |           |
|-------------------------------|------------------|---------------|------------|------------|-------------|------------|------------|------------|------------|-----------|
|                               |                  | Brände        | Hilf.      | übri.      | ges.        | 2009       | 2008       | 2007       | 2006       |           |
| <b>Jerichower Land</b>        |                  |               |            |            |             |            |            |            |            |           |
| Jerichow,<br>Stadt            | Kade             | 11            | 11         | 1          | 23          | 18         | 12         | 4          | 4          |           |
|                               | Karow            | 4             | 5          | 0          | 9           | 8          | 1          | 1          | 3          |           |
|                               | Kleinmangelsdorf | 1             | 0          | 0          | 1           | 4          | 4          | 1          | 4          |           |
|                               | Kleinwulkow      | 1             | 1          | 0          | 2           | 3          | 1          | 1          | 2          |           |
|                               | Kleinwusterwitz  | 2             | 2          | 0          | 4           | 2          | 3          | 6          | 3          |           |
|                               | Klietznick       | 0             | 1          | 0          | 1           | 3          | 4          | 2          | 1          |           |
|                               | Neuenklitsche    | 1             | 6          | 0          | 7           | 1          | 1          | 5          | 3          |           |
|                               | Nielebock        | 5             | 2          | 0          | 7           | 10         | 6          | 12         | 2          |           |
|                               | Redekin          | 1             | 5          | 0          | 6           | 1          | 6          | 2          | 7          |           |
|                               | Roßdorf          | 2             | 2          | 0          | 4           | 6          | 1          |            | 1          |           |
|                               | Scharteucke      | 3             | 4          | 0          | 7           | 3          | 7          | 2          | 4          |           |
|                               | Schlagenthin     | 3             | 4          | 0          | 7           | 5          | 7          | 5          | 5          |           |
|                               | Zabakuck         | 1             | 0          | 1          | 2           | 1          |            | 2          | 2          |           |
|                               | <b>gesamt</b>    |               | <b>48</b>  | <b>56</b>  | <b>4</b>    | <b>108</b> | <b>88</b>  | <b>72</b>  | <b>59</b>  | <b>66</b> |
|                               | Landkreis        | FTZ           |            |            |             |            |            |            | 6          |           |
| FTZ / ASL Nord                |                  | 24            | 3          | 2          | 29          |            |            | 3          |            |           |
| FTZ / ASL Ost                 |                  | 6             | 10         | 1          | 17          |            |            | 5          |            |           |
| FTZ / ASL West                |                  | 5             | 2          | 0          | 7           |            |            |            |            |           |
| FTZ / Funktrupp               |                  | 2             | 0          | 0          | 2           |            |            |            |            |           |
| FTZ / GSG                     |                  | 0             | 2          | 0          | 2           |            |            | 8          |            |           |
| FTZ / GW Erkunder             |                  |               |            |            |             |            |            | 1          |            |           |
| FTZ / KBM                     |                  | 19            | 11         | 0          | 30          |            |            | 8          |            |           |
| FTZ Landkreis                 |                  | 6             | 7          | 0          | 13          | 63         | 45         |            | 24         |           |
| <b>gesamt</b>                 |                  | <b>62</b>     | <b>35</b>  | <b>3</b>   | <b>100</b>  | <b>63</b>  | <b>45</b>  | <b>31</b>  | <b>45</b>  |           |
| Möckern,<br>Stadt             | Büden            | 0             | 1          | 0          | 1           | 2          | 5          | 4          | 3          |           |
|                               | Drewitz          | 1             | 4          | 0          | 5           | 3          | 6          | 2          | 8          |           |
|                               | Dörnitz          | 0             | 2          | 0          | 2           | 2          |            |            | 5          |           |
|                               | Friedensau       | 1             | 7          | 6          | 14          | 7          | 6          | 6          | 3          |           |
|                               | Grabow           | 2             | 19         | 3          | 24          | 12         | 5          | 15         | 3          |           |
|                               | Hobeck           | 1             | 0          | 1          | 2           | 5          | 3          | 7          |            |           |
|                               | Hohenziatz       | 1             | 6          | 4          | 11          | 13         | 9          | 9          | 14         |           |
|                               | Isterbies        | 0             | 1          | 0          | 1           | 4          | 8          | 1          | 4          |           |
|                               | Krüssau          | 3             | 4          | 0          | 7           | 6          | 4          | 6          | 6          |           |
|                               | Küsel            | 6             | 15         | 0          | 21          | 16         | 4          | 2          | 4          |           |
|                               | Loburg           | 5             | 11         | 3          | 19          | 15         | 22         | 41         | 15         |           |
|                               | Lübars           | 2             | 5          | 4          | 11          | 7          | 4          | 7          | 11         |           |
|                               | Magdeburgerforth | 2             | 4          | 0          | 6           | 5          | 7          | 2          | 10         |           |
|                               | Möckern          | 9             | 31         | 3          | 43          | 37         | 44         | 33         | 32         |           |
|                               | Reesdorf         | 0             | 3          | 0          | 3           | 4          | 1          | 5          | 3          |           |
|                               | Rietzel          | 2             | 1          | 0          | 3           | 7          | 5          | 2          | 3          |           |
|                               | Rosian           | 0             | 3          | 0          | 3           | 4          | 13         | 12         | 4          |           |
|                               | Schopsdorf       | 2             | 7          | 3          | 12          | 8          | 9          | 14         | 15         |           |
|                               | Schweinitz       | 0             | 1          | 0          | 1           | 3          | 3          | 6          | 1          |           |
|                               | Stegelitz        | 0             | 1          | 0          | 1           | 3          | 5          | 5          | 9          |           |
|                               | Stresow          | 1             | 3          | 0          | 4           | 6          | 3          | 2          | 4          |           |
|                               | Theeßen          | 6             | 21         | 0          | 27          | 18         | 20         | 17         | 21         |           |
|                               | Tryppenhna       |               |            |            |             | 1          | 1          | 1          | 2          |           |
|                               | Wallwitz         | 1             | 0          | 0          | 1           | 5          | 3          | 2          | 6          |           |
|                               | Wörmlitz         | 3             | 2          | 0          | 5           | 2          | 2          | 4          | 4          |           |
|                               | Wüstenjerichow   | 0             | 2          | 0          | 2           | 2          | 2          | 2          | 6          |           |
|                               | Zeddenick        | 0             | 3          | 0          | 3           | 5          | 2          | 1          | 2          |           |
|                               | Ziepel           | 0             | 1          | 0          | 1           | 2          | 3          | 4          | 7          |           |
|                               | <b>gesamt</b>    | <b>48</b>     | <b>158</b> | <b>27</b>  | <b>233</b>  | <b>204</b> | <b>199</b> | <b>212</b> | <b>205</b> |           |
|                               | Möser            | Hohenwarthe   | 2          | 3          | 0           | 5          | 3          | 3          | 6          | 11        |
|                               |                  | Körbelitz     | 1          | 0          | 0           | 1          | 5          | 1          | 5          | 2         |
| Lostau                        |                  | 5             | 4          | 0          | 9           | 7          | 17         | 11         | 13         |           |
| Möser                         |                  | 7             | 8          | 0          | 15          | 26         | 24         | 24         | 23         |           |
| Pietzpuhl                     |                  | 1             | 4          | 0          | 5           | 2          |            | 1          | 1          |           |
| Schermen                      |                  | 1             | 5          | 0          | 6           | 8          | 9          | 10         | 10         |           |
| <b>gesamt</b>                 | <b>17</b>        | <b>24</b>     | <b>0</b>   | <b>41</b>  | <b>51</b>   | <b>54</b>  | <b>57</b>  | <b>60</b>  |            |           |
| <b>Jerichower Land gesamt</b> |                  | <b>385</b>    | <b>653</b> | <b>139</b> | <b>1177</b> | <b>976</b> | <b>949</b> | <b>902</b> | <b>984</b> |           |



**Ausgerückte Feuerwehren nach Kreisen (Fortsetzung)**

| Kreis<br>VG / EG        | Ort                           | Einsätze 2010 |             |             | ges.        | Einsätze    |             |             |             |
|-------------------------|-------------------------------|---------------|-------------|-------------|-------------|-------------|-------------|-------------|-------------|
|                         |                               | Brände        | Hilf.       | übri.       |             | 2009        | 2008        | 2007        | 2006        |
| <b>Magdeburg</b>        |                               |               |             |             |             |             |             |             |             |
| Magdeburg,              | Beyendorf/Sohlen              | 1             | 4           | 0           | 5           | 8           | 3           | 10          | 15          |
| Landeshaupt-            | Calenberge                    | 6             | 3           | 4           | 13          | 12          | 4           | 5           | 3           |
| stadt                   | Diesdorf                      | 38            | 9           | 5           | 52          | 65          | 77          | 145         | 116         |
|                         | Magdeburg                     | 547           | 3768        | 1131        | 5446        | 5127        | 4894        | 5195        | 5726        |
|                         | Magdeburg, Enercon            | 0             | 14          | 5           | 19          |             |             |             |             |
|                         | Olvenstedt                    | 84            | 26          | 15          | 125         | 131         | 169         | 134         | 151         |
|                         | Ottersleben                   | 61            | 39          | 23          | 123         | 79          | 47          | 105         | 85          |
|                         | Pechau                        | 7             | 2           | 4           | 13          | 15          | 6           | 7           | 2           |
|                         | Prester                       | 61            | 14          | 21          | 96          | 131         | 82          | 151         | 99          |
|                         | Randau                        | 6             | 5           | 6           | 17          | 23          | 10          | 12          | 4           |
|                         | Rothensee                     | 57            | 29          | 23          | 109         | 115         | 108         | 124         | 98          |
|                         | Südost                        | 6             | 6           | 1           | 13          | 24          | 34          | 38          | 35          |
|                         | <b>gesamt</b>                 | <b>874</b>    | <b>3919</b> | <b>1238</b> | <b>6031</b> | <b>5730</b> | <b>5434</b> | <b>5926</b> | <b>6334</b> |
| <b>Magdeburg gesamt</b> |                               | <b>874</b>    | <b>3919</b> | <b>1238</b> | <b>6031</b> | <b>5730</b> | <b>5434</b> | <b>5926</b> | <b>6334</b> |
| <b>Mansfeld-Südharz</b> |                               |               |             |             |             |             |             |             |             |
| Allstedt,               | Allstedt                      | 11            | 7           | 4           | 22          | 35          | 33          | 32          | 26          |
| Stadt                   | Beyernaumburg                 | 1             | 2           | 2           | 5           | 4           | 11          | 7           | 4           |
|                         | Emseloh                       | 5             | 10          | 1           | 16          | 9           | 11          | 7           | 4           |
|                         | Holdenstedt                   | 1             | 2           | 0           | 3           | 1           | 2           | 1           | 3           |
|                         | Liedersdorf                   | 0             | 1           | 0           | 1           |             | 1           | 2           |             |
|                         | Mittelhausen                  | 0             | 1           | 0           | 1           | 4           | 3           | 1           | 3           |
|                         | Niederröblingen (Helme)       | 2             | 0           | 0           | 2           | 4           | 5           |             | 3           |
|                         | Nienstedt                     | 1             | 0           | 0           | 1           | 1           | 1           | 1           |             |
|                         | Nienstedt / Einzingen         | 2             | 0           | 0           | 2           | 2           | 1           |             | 1           |
|                         | Pölsfeld                      | 0             | 8           | 0           | 8           |             | 1           | 1           | 1           |
|                         | Sotterhausen                  | 0             | 1           | 0           | 1           |             | 1           | 1           | 1           |
|                         | Winkel                        |               |             |             |             | 2           |             |             |             |
|                         | Wolferstedt                   |               |             |             |             | 7           | 5           | 6           | 7           |
|                         | <b>gesamt</b>                 | <b>23</b>     | <b>32</b>   | <b>7</b>    | <b>62</b>   | <b>69</b>   | <b>75</b>   | <b>59</b>   | <b>53</b>   |
| Arnstein,               | Alterode                      | 4             | 20          | 0           | 24          | 7           | 8           | 14          | 7           |
| Stadt                   | Arnstedt                      | 0             | 1           | 0           | 1           | 1           |             | 2           | 1           |
|                         | Bräunrode                     | 1             | 0           | 0           | 1           | 1           |             | 4           | 3           |
|                         | Friesdorf                     | 0             | 2           | 0           | 2           |             |             |             |             |
|                         | Greifenhagen                  | 0             | 4           | 0           | 4           | 1           | 1           | 5           | 4           |
|                         | Harkerode                     | 2             | 0           | 1           | 3           | 2           |             | 6           | 4           |
|                         | Quenstedt                     | 5             | 12          | 2           | 19          | 4           | 5           | 14          | 11          |
|                         | Sandersleben (Anhalt)         | 4             | 22          | 3           | 29          | 4           | 7           | 15          | 18          |
|                         | Stangerode                    | 0             | 3           | 0           | 3           | 1           |             | 1           | 2           |
|                         | Sylga                         | 3             | 2           | 0           | 5           | 2           | 2           | 9           | 4           |
|                         | Ulzigerode                    | 0             | 1           | 0           | 1           | 1           |             | 2           |             |
|                         | Welbsleben                    | 0             | 6           | 0           | 6           |             | 2           | 3           | 4           |
|                         | Wiederstedt                   | 2             | 2           | 2           | 6           | 1           | 2           | 9           | 9           |
|                         | <b>gesamt</b>                 | <b>21</b>     | <b>75</b>   | <b>8</b>    | <b>104</b>  | <b>25</b>   | <b>27</b>   | <b>84</b>   | <b>67</b>   |
| Gerbstedt,              | Augsdorf                      | 0             | 1           | 0           | 1           | 1           | 1           |             | 1           |
| Stadt                   | Freist                        |               |             |             |             | 1           |             | 1           | 2           |
|                         | Friedeburg (Saale)            | 2             | 1           | 0           | 3           | 1           | 2           | 3           | 2           |
|                         | Friedeburgerhütte             | 0             | 3           | 1           | 4           | 1           | 2           |             | 2           |
|                         | Gerbstedt                     | 3             | 20          | 2           | 25          | 13          | 11          | 16          | 21          |
|                         | Heiligenthal                  | 1             | 10          | 1           | 12          | 4           | 6           | 6           | 10          |
|                         | Ihlewitz                      | 0             | 3           | 1           | 4           |             | 1           | 5           | 4           |
|                         | Ihlewitz / Thaldorf           | 0             | 1           | 0           | 1           |             |             | 4           |             |
|                         | Rottelsdorf                   | 0             | 2           | 0           | 2           |             |             | 4           |             |
|                         | Rottelsdorf / Bösenburg       | 0             | 1           | 0           | 1           |             |             |             |             |
|                         | Siersleben                    | 3             | 5           | 1           | 9           | 12          | 11          | 8           | 18          |
|                         | Welfesholz                    | 1             | 4           | 0           | 5           |             | 2           | 1           |             |
|                         | Zabenstedt                    | 0             | 4           | 0           | 4           |             | 4           | 3           | 6           |
|                         | <b>gesamt</b>                 | <b>10</b>     | <b>55</b>   | <b>6</b>    | <b>71</b>   | <b>33</b>   | <b>40</b>   | <b>51</b>   | <b>66</b>   |
| Goldene Aue             | Berga                         | 12            | 14          | 3           | 29          | 14          | 5           | 31          | 11          |
|                         | Berga / Bösenrode             | 11            | 4           | 2           | 17          | 11          | 3           | 8           |             |
|                         | Berga / Rosperwenda           | 10            | 2           | 2           | 14          | 9           | 1           | 4           | 1           |
|                         | Brücken-Hackpfüffel / Brücken | 1             | 2           | 1           | 4           | 7           | 2           |             | 2           |
|                         | Brücken-Hackpfüffel / Hackpf. | 0             | 1           | 0           | 1           | 3           | 1           |             | 2           |
|                         | Edersleben                    | 1             | 1           | 0           | 2           | 5           | 5           | 1           | 18          |
|                         | Kelbra (Kyffhäuser), Stadt    | 8             | 12          | 0           | 20          | 22          | 9           | 21          | 13          |

## Ausgerückte Feuerwehren nach Kreisen (Fortsetzung)

| Kreis<br>VG / EG           | Ort                           | Einsätze 2010 |            |            | Einsätze   |            |            |            |            |
|----------------------------|-------------------------------|---------------|------------|------------|------------|------------|------------|------------|------------|
|                            |                               | Brände        | Hilf.      | übri.      | ges.       | 2009       | 2008       | 2007       | 2006       |
| <b>Mansfeld-Südharz</b>    |                               |               |            |            |            |            |            |            |            |
| Goldene Aue                | Kelbra / Sittendorf           |               |            |            |            | 3          | 3          | 3          |            |
|                            | Kelbra / Thürungen            |               |            |            |            |            | 1          |            |            |
|                            | Kelbra / Tilleda (Kyffhäuser) | 1             | 1          | 0          | 2          | 12         |            | 5          | 5          |
|                            | Wallhausen                    | 4             | 4          | 2          | 10         | 22         | 6          | 15         | 11         |
|                            | Wallhausen / Hohlstedt        | 2             | 0          | 2          | 4          | 5          | 1          |            | 2          |
|                            | Wallhausen / Martinsrieth     | 0             | 3          | 0          | 3          | 2          |            | 2          | 2          |
|                            | Wallhausen / Riethnordhausen  | 1             | 1          | 1          | 3          | 6          | 4          | 2          | 1          |
|                            | <b>gesamt</b>                 | <b>51</b>     | <b>45</b>  | <b>13</b>  | <b>109</b> | <b>121</b> | <b>41</b>  | <b>92</b>  | <b>68</b>  |
| Hettstedt,<br>Stadt        | Hettstedt                     | 24            | 46         | 11         | 81         | 53         | 70         | 84         | 67         |
|                            | Hettstedt / Burgörner         | 8             | 14         | 1          | 23         | 15         | 13         | 16         | 14         |
|                            | Ritterode                     | 1             | 1          | 0          | 2          | 3          | 1          | 3          | 5          |
|                            | Ritterode / Meisberg          |               |            |            |            |            |            | 1          |            |
|                            | Walbeck                       | 5             | 2          | 6          | 13         | 14         | 4          | 12         | 10         |
| <b>gesamt</b>              | <b>38</b>                     | <b>63</b>     | <b>18</b>  | <b>119</b> | <b>85</b>  | <b>88</b>  | <b>116</b> | <b>96</b>  |            |
| Landkreis                  | Landkreis                     |               |            |            |            |            |            |            | 1          |
|                            | <b>gesamt</b>                 | <b>0</b>      | <b>0</b>   | <b>0</b>   | <b>0</b>   | <b>0</b>   | <b>0</b>   | <b>0</b>   | <b>1</b>   |
| Lutherstadt<br>Eisleben    | Bischofrode                   | 2             | 2          | 0          | 4          | 5          |            | 3          | 2          |
|                            | Burgsdorf                     | 1             | 2          | 0          | 3          |            |            | 1          |            |
|                            | Eisleben                      | 36            | 104        | 14         | 154        | 173        | 97         | 116        | 142        |
|                            | Hedersleben                   | 4             | 8          | 0          | 12         | 1          | 3          | 10         | 5          |
|                            | Helfta                        | 16            | 105        | 26         | 147        | 131        | 80         | 101        | 101        |
|                            | Oberrißdorf                   | 1             | 1          | 0          | 2          | 3          | 3          | 1          | 3          |
|                            | Osterhausen                   | 3             | 9          | 0          | 12         | 6          | 7          | 7          | 4          |
|                            | Polleben                      | 1             | 12         | 5          | 18         |            | 4          | 3          | 10         |
|                            | Rothenschirmbach              | 3             | 11         | 0          | 14         | 14         | 7          | 15         | 8          |
|                            | Schmalzerode                  | 1             | 12         | 1          | 14         | 9          | 4          | 2          | 4          |
|                            | Volkstedt                     | 3             | 5          | 0          | 8          | 5          | 1          | 5          | 10         |
|                            | Wolferode                     | 0             | 14         | 0          | 14         | 13         | 9          | 6          | 11         |
|                            | <b>gesamt</b>                 | <b>71</b>     | <b>285</b> | <b>46</b>  | <b>402</b> | <b>360</b> | <b>215</b> | <b>270</b> | <b>300</b> |
| Mansfeld,<br>Stadt         | Abberode                      | 0             | 4          | 0          | 4          | 4          | 1          | 9          | 4          |
|                            | Annarode                      | 0             | 6          | 0          | 6          | 1          | 1          | 2          | 6          |
|                            | Biesenrode                    | 0             | 7          | 0          | 7          | 6          |            | 2          | 4          |
|                            | Braunschwende                 | 1             | 1          | 0          | 2          |            |            | 3          | 3          |
|                            | Friesdorf                     | 1             | 3          | 0          | 4          | 5          | 3          | 5          | 10         |
|                            | Gorenzen                      | 0             | 3          | 0          | 3          | 3          | 4          | 3          | 6          |
|                            | Großörner                     | 5             | 9          | 0          | 14         | 10         | 9          | 15         | 18         |
|                            | Gräfenstuhl                   | 1             | 1          | 0          | 2          | 1          |            | 1          | 1          |
|                            | Hermerode                     |               |            |            |            |            |            | 1          |            |
|                            | Mansfeld                      | 7             | 27         | 8          | 42         | 31         | 22         | 12         | 34         |
|                            | Mansfeld / Leimbach           | 4             | 13         | 2          | 19         | 12         | 12         | 13         | 15         |
|                            | Molmerswende                  | 1             | 3          | 0          | 4          | 1          |            | 4          | 3          |
|                            | Möllendorf                    | 0             | 6          | 0          | 6          | 2          | 3          | 3          | 10         |
|                            | Piskaborn                     | 0             | 8          | 1          | 9          | 3          | 1          | 1          | 1          |
|                            | Siebigerode                   | 0             | 6          | 0          | 6          | 1          | 2          | 2          | 9          |
|                            | Vatterode                     | 1             | 8          | 0          | 9          | 5          | 4          | 3          | 5          |
|                            | <b>gesamt</b>                 | <b>21</b>     | <b>105</b> | <b>11</b>  | <b>137</b> | <b>85</b>  | <b>62</b>  | <b>79</b>  | <b>129</b> |
| Mansfelder<br>Grund-Helbra | Ahlsdorf                      | 0             | 14         | 0          | 14         | 7          |            | 5          | 12         |
|                            | Ahlsdorf / Ziegelrode         | 0             | 11         | 1          | 12         | 4          | 1          | 7          | 15         |
|                            | Benndorf                      | 6             | 14         | 5          | 25         | 22         | 18         | 13         | 23         |
|                            | Blankenheim                   | 6             | 18         | 0          | 24         | 3          | 6          | 2          | 2          |
|                            | Bornstedt                     | 1             | 2          | 1          | 4          | 1          | 1          | 1          | 4          |
|                            | Helbra                        | 10            | 33         | 6          | 49         | 11         | 6          | 26         | 44         |
|                            | Hergisdorf                    |               |            |            |            |            |            | 2          |            |
|                            | Hergisdorf / Kreisfeld        | 5             | 7          | 0          | 12         | 16         | 14         | 4          | 17         |
|                            | Klostermansfeld               | 11            | 35         | 6          | 52         | 46         | 35         | 24         | 32         |
|                            | Wimmelburg                    | 6             | 9          | 0          | 15         | 4          | 5          | 7          | 8          |
| <b>gesamt</b>              | <b>45</b>                     | <b>143</b>    | <b>19</b>  | <b>207</b> | <b>114</b> | <b>86</b>  | <b>91</b>  | <b>157</b> |            |
| Sangerhausen,<br>Stadt     | Breitenbach                   | 0             | 1          | 0          | 1          |            |            |            |            |
|                            | Gonna                         | 2             | 1          | 0          | 3          | 5          | 5          | 3          | 3          |
|                            | Grillenberg                   | 1             | 7          | 0          | 8          | 2          | 5          | 5          |            |
|                            | Großleinungen                 | 0             | 1          | 0          | 1          | 2          | 3          |            | 1          |
|                            | Horla                         | 1             | 13         | 0          | 14         |            | 3          | 4          | 2          |
|                            | Lengefeld                     | 2             | 2          | 0          | 4          | 2          | 2          | 2          | 1          |
|                            | Morungen                      | 1             | 2          | 0          | 3          | 1          | 6          | 2          |            |
|                            | Oberröblingen                 | 21            | 1          | 2          | 24         | 31         | 31         | 19         | 42         |

**Ausgerückte Feuerwehren nach Kreisen (Fortsetzung)**

| Kreis<br>VG / EG                  | Ort                             | Einsätze 2010 |            |             | Einsätze   |             |             |             |             |
|-----------------------------------|---------------------------------|---------------|------------|-------------|------------|-------------|-------------|-------------|-------------|
|                                   |                                 | Brände        | Hilf.      | übri.       | ges.       | 2009        | 2008        | 2007        | 2006        |
| <b>Mansfeld-Südharz</b>           |                                 |               |            |             |            |             |             |             |             |
| Sangerhausen,<br>Stadt            | Obersdorf                       | 0             | 2          | 0           | 2          | 2           | 5           |             | 1           |
|                                   | Riestedt                        | 3             | 3          | 1           | 7          | 9           | 15          | 4           | 8           |
|                                   | Rotha                           | 1             | 8          | 0           | 9          |             | 5           |             | 1           |
|                                   | Sangerhausen                    | 59            | 53         | 16          | 128        | 129         | 121         | 113         | 120         |
|                                   | Wettelrode                      | 3             | 10         | 0           | 13         | 3           | 3           | 4           | 4           |
|                                   | Wippra                          | 3             | 13         | 0           | 16         | 14          | 13          | 20          | 18          |
|                                   | Wolfsberg                       | 1             | 3          | 0           | 4          |             |             |             | 8           |
|                                   | <b>gesamt</b>                   | <b>98</b>     | <b>120</b> | <b>19</b>   | <b>237</b> | <b>200</b>  | <b>217</b>  | <b>184</b>  | <b>201</b>  |
| Seegebiet<br>Mansfelder<br>Land   | Amsdorf                         | 0             | 6          | 0           | 6          | 4           | 3           | 10          | 9           |
|                                   | Aseleben                        | 0             | 8          | 1           | 9          | 7           | 13          | 8           | 12          |
|                                   | Dederstedt                      | 1             | 8          | 0           | 9          | 4           | 4           | 14          | 8           |
|                                   | Erdeborn                        | 2             | 7          | 0           | 9          | 25          | 13          | 9           | 16          |
|                                   | Hornburg                        | 0             | 1          | 0           | 1          | 1           | 1           | 3           | 3           |
|                                   | Lüttchendorf                    | 0             | 3          | 0           | 3          | 2           | 2           | 6           | 4           |
|                                   | Neehausen                       | 0             | 7          | 0           | 7          | 3           | 3           | 7           | 10          |
|                                   | Röblingen / Röblingen II        |               |            |             |            | 1           | 2           |             |             |
|                                   | Röblingen / Röblingen III       | 2             | 4          | 0           | 6          | 2           | 6           | 9           | 9           |
|                                   | Röblingen am See                | 11            | 59         | 2           | 72         | 51          | 58          | 81          | 48          |
|                                   | Seeburg                         | 2             | 10         | 2           | 14         | 3           | 11          | 9           | 8           |
|                                   | Stedten                         | 2             | 11         | 0           | 13         | 2           | 3           | 16          | 9           |
|                                   | Wansleben am See                | 0             | 9          | 0           | 9          | 6           | 2           | 11          | 4           |
|                                   | <b>gesamt</b>                   | <b>20</b>     | <b>133</b> | <b>5</b>    | <b>158</b> | <b>111</b>  | <b>121</b>  | <b>183</b>  | <b>140</b>  |
| Südharz                           | Bennungen                       | 1             | 7          | 0           | 8          | 7           | 2           | 27          | 3           |
|                                   | Breitenstein                    | 0             | 7          | 0           | 7          |             | 6           | 6           | 2           |
|                                   | Breitungen                      | 0             | 1          | 1           | 2          | 1           | 1           | 2           |             |
|                                   | Dietersdorf                     | 0             | 6          | 0           | 6          | 2           | 1           | 2           | 2           |
|                                   | Hayn (Harz)                     | 1             | 15         | 0           | 16         | 7           | 7           | 17          | 7           |
|                                   | Questenberg                     |               |            |             |            | 2           | 2           | 1           | 1           |
|                                   | Rottleberode                    | 6             | 5          | 1           | 12         | 11          | 14          | 16          | 11          |
|                                   | Roßla                           | 8             | 14         | 2           | 24         | 18          | 29          | 41          | 32          |
|                                   | Schwenda                        | 0             | 4          | 0           | 4          | 1           | 4           | 2           | 5           |
|                                   | Stolberg (Harz)                 | 3             | 17         | 1           | 21         | 15          | 18          | 20          | 1           |
|                                   | Uftrungen                       | 4             | 1          | 1           | 6          | 12          | 9           | 9           | 3           |
|                                   | Wickerode                       | 0             | 1          | 0           | 1          |             |             |             |             |
|                                   | <b>gesamt</b>                   | <b>23</b>     | <b>78</b>  | <b>6</b>    | <b>107</b> | <b>76</b>   | <b>93</b>   | <b>143</b>  | <b>67</b>   |
|                                   | <b>Mansfeld-Südharz gesamt</b>  |               | <b>421</b> | <b>1134</b> | <b>158</b> | <b>1713</b> | <b>1279</b> | <b>1065</b> | <b>1352</b> |
| <b>Saalekreis</b>                 |                                 |               |            |             |            |             |             |             |             |
| Bad<br>Dürrenberg,<br>Stadt       | Bad Dürrenberg                  | 30            | 24         | 8           | 62         | 77          | 85          | 82          | 43          |
|                                   | Nempitz                         | 1             | 4          | 0           | 5          | 5           | 5           | 7           | 4           |
|                                   | Spergau                         | 1             | 3          | 1           | 5          |             |             |             |             |
|                                   | Tollwitz                        | 7             | 17         | 3           | 27         | 22          | 23          | 28          | 25          |
|                                   | <b>gesamt</b>                   | <b>39</b>     | <b>48</b>  | <b>12</b>   | <b>99</b>  | <b>104</b>  | <b>113</b>  | <b>117</b>  | <b>72</b>   |
| Bad<br>Lauchstädt,<br>Goethestadt | Bad Lauchstädt                  | 3             | 31         | 2           | 36         | 35          | 32          | 53          | 34          |
|                                   | Bad Lauchstädt / Großgräfendorf | 1             | 4          | 0           | 5          | 8           | 5           |             | 5           |
|                                   | Bad Lauchstädt / Schotterey     |               |            |             |            | 1           |             | 11          |             |
|                                   | Delitz am Berge                 | 3             | 1          | 2           | 6          | 5           | 12          | 13          | 7           |
|                                   | Klobikau                        | 1             | 1          | 0           | 2          | 1           |             | 3           |             |
|                                   | Milzau                          | 0             | 1          | 0           | 1          | 6           | 3           | 8           | 5           |
|                                   | Schafstädt                      | 4             | 5          | 0           | 9          | 15          | 12          | 10          | 19          |
| <b>gesamt</b>                     | <b>12</b>                       | <b>43</b>     | <b>4</b>   | <b>59</b>   | <b>71</b>  | <b>64</b>   | <b>98</b>   | <b>70</b>   |             |
| Braunsbedra,<br>Stadt             | Braunsbedra                     | 12            | 36         | 8           | 56         | 42          | 79          | 67          | 60          |
|                                   | Frankleben                      | 2             | 4          | 0           | 6          | 10          | 33          | 10          | 12          |
|                                   | Großkayna                       | 8             | 9          | 4           | 21         | 16          | 38          | 26          | 21          |
|                                   | Krumpa                          | 1             | 1          | 2           | 4          | 5           | 7           | 10          | 13          |
|                                   | Leiha                           | 0             | 1          | 0           | 1          | 1           | 3           | 1           | 2           |
|                                   | Roßbach                         | 0             | 8          | 3           | 11         | 3           | 6           | 10          | 9           |
| <b>gesamt</b>                     | <b>23</b>                       | <b>59</b>     | <b>17</b>  | <b>99</b>   | <b>77</b>  | <b>166</b>  | <b>124</b>  | <b>117</b>  |             |
| Kabelsketal                       | Beuditz                         |               |            |             |            |             | 3           |             |             |
|                                   | Boblas                          |               |            |             |            |             | 1           |             |             |
|                                   | Dieskau                         | 7             | 8          | 0           | 15         | 11          |             |             |             |
|                                   | Dölbau                          | 12            | 25         | 0           | 37         | 8           |             |             |             |
|                                   | Großkugel                       | 12            | 23         | 0           | 35         | 12          |             |             |             |

## Ausgerückte Feuerwehren nach Kreisen (Fortsetzung)

| Kreis<br>VG / EG                 | Ort                   | Einsätze 2010 |            |            |            | Einsätze   |            |            |            |
|----------------------------------|-----------------------|---------------|------------|------------|------------|------------|------------|------------|------------|
|                                  |                       | Brände        | Hilf.      | übri.      | ges.       | 2009       | 2008       | 2007       | 2006       |
| <b>Saalekreis</b>                |                       |               |            |            |            |            |            |            |            |
| Kabalsketal                      | Gröbers               | 15            | 26         | 1          | 42         | 18         |            |            |            |
|                                  | Kabalsketal           | 1             | 2          | 1          | 4          | 38         | 88         | 116        | 127        |
|                                  | Meyhen                |               |            |            |            |            | 1          |            |            |
|                                  | Naundorf              | 0             | 1          | 0          | 1          |            |            |            |            |
|                                  | Osmünde               | 15            | 53         | 0          | 68         | 23         |            |            |            |
|                                  | Schwoitsch            | 9             | 17         | 0          | 26         | 18         |            |            |            |
|                                  | Zwintschöna           | 5             | 26         | 0          | 31         | 10         |            |            |            |
|                                  | <b>gesamt</b>         | <b>76</b>     | <b>181</b> | <b>2</b>   | <b>259</b> | <b>138</b> | <b>93</b>  | <b>116</b> | <b>127</b> |
| Landsberg,<br>Stadt              | Braschwitz            | 3             | 2          | 1          | 6          | 12         | 8          | 14         | 16         |
|                                  | Hohenthurm            | 1             | 4          | 0          | 5          | 4          | 10         | 17         | 26         |
|                                  | Landsberg             | 4             | 10         | 3          | 17         | 52         | 106        | 102        | 127        |
|                                  | Landsberg / Gollma    | 1             | 1          | 0          | 2          | 5          |            |            |            |
|                                  | Landsberg / Gütz      | 1             | 4          | 1          | 6          | 11         |            |            |            |
|                                  | Landsberg / Reinsdorf | 1             | 1          | 0          | 2          | 7          |            |            |            |
|                                  | Niemberg              | 16            | 21         | 18         | 55         | 53         | 64         | 47         | 48         |
|                                  | Oppin                 | 3             | 10         | 1          | 14         | 20         | 30         | 7          | 34         |
|                                  | Peißen                | 4             | 8          | 2          | 14         | 23         | 19         | 27         | 35         |
|                                  | Queis                 | 5             | 5          | 0          | 10         | 12         | 10         |            |            |
|                                  | Reußen                | 1             | 2          | 0          | 3          | 2          | 3          |            |            |
|                                  | Reußen / Zwebendorf   | 1             | 2          | 0          | 3          | 1          |            |            |            |
|                                  | Schwerz               | 0             | 1          | 0          | 1          | 2          | 2          | 3          | 7          |
|                                  | Sietzsch              | 2             | 4          | 0          | 6          | 5          | 2          |            |            |
|                                  | Spickendorf           | 2             | 4          | 2          | 8          | 6          | 1          |            |            |
| <b>gesamt</b>                    | <b>45</b>             | <b>79</b>     | <b>28</b>  | <b>152</b> | <b>215</b> | <b>255</b> | <b>217</b> | <b>293</b> |            |
| Leuna, Stadt                     | Friedensdorf          | 0             | 16         | 0          | 16         | 1          |            |            |            |
|                                  | Günthersdorf          | 3             | 10         | 7          | 20         | 17         |            |            |            |
|                                  | Horburg-Maßlau        | 0             | 1          | 0          | 1          | 2          | 4          | 2          |            |
|                                  | Kreypau               | 2             | 14         | 0          | 16         | 1          | 6          | 7          | 1          |
|                                  | Köttschlitz           | 4             | 5          | 6          | 15         | 8          | 15         | 13         | 17         |
|                                  | Köttschau             | 3             | 19         | 0          | 22         | 6          | 4          | 9          | 7          |
|                                  | Köttschau / Rampitz   |               |            |            |            |            |            |            | 7          |
|                                  | Leuna                 | 22            | 25         | 4          | 51         | 28         | 41         | 33         | 53         |
|                                  | Leuna / Daspig        |               |            |            |            |            | 4          | 5          | 4          |
|                                  | Rodden                | 0             | 6          | 0          | 6          |            | 2          | 1          | 1          |
|                                  | Rodden / Pissen       |               |            |            |            |            | 1          |            |            |
|                                  | Spergau               | 1             | 0          | 0          | 1          | 7          | 7          | 6          | 5          |
|                                  | Zweimen               | 0             | 4          | 0          | 4          |            | 1          | 2          | 3          |
|                                  | Zweimen / Dölkau      |               |            |            |            |            | 25         | 34         | 29         |
|                                  | Zöschen               | 0             | 8          | 2          | 10         | 5          | 7          | 5          | 9          |
| <b>gesamt</b>                    | <b>35</b>             | <b>108</b>    | <b>19</b>  | <b>162</b> | <b>75</b>  | <b>117</b> | <b>117</b> | <b>136</b> |            |
| Merseburg,<br>Stadt              | Beuna (Geiseltal)     | 1             | 0          | 0          | 1          | 6          | 6          | 15         | 10         |
|                                  | Blösien               |               |            |            |            |            | 3          |            | 2          |
|                                  | Geusa                 | 2             | 5          | 0          | 7          | 3          | 6          | 2          | 8          |
|                                  | Merseburg             | 131           | 233        | 41         | 405        | 325        | 350        | 338        | 318        |
|                                  | Meuschau              | 2             | 0          | 0          | 2          | 2          | 6          |            |            |
| <b>gesamt</b>                    | <b>136</b>            | <b>238</b>    | <b>41</b>  | <b>415</b> | <b>336</b> | <b>371</b> | <b>355</b> | <b>338</b> |            |
| Mücheln<br>(Geiseltal),<br>Stadt | Branderoda            | 0             | 3          | 0          | 3          | 1          | 3          | 1          | 5          |
|                                  | Gröst                 | 1             | 6          | 0          | 7          |            | 4          | 4          | 5          |
|                                  | Langeneichstädt       | 1             | 8          | 1          | 10         | 4          | 2          | 6          | 15         |
|                                  | Mücheln (Geiseltal)   | 9             | 36         | 2          | 47         | 45         | 35         | 65         | 60         |
|                                  | Oechlitz              | 0             | 1          | 0          | 1          | 4          | 2          | 3          | 5          |
|                                  | St. Micheln           | 2             | 0          | 1          | 3          | 4          | 1          |            | 11         |
|                                  | Wünsch                | 0             | 1          | 0          | 1          | 1          | 2          | 6          | 1          |
|                                  | <b>gesamt</b>         | <b>13</b>     | <b>55</b>  | <b>4</b>   | <b>72</b>  | <b>59</b>  | <b>49</b>  | <b>85</b>  | <b>102</b> |
| Petersberg                       | Brachstedt            | 1             | 1          | 0          | 2          | 1          | 12         | 14         | 14         |
|                                  | Gutenberg             | 6             | 11         | 1          | 18         | 5          |            |            | 9          |
|                                  | Götschetal            |               |            |            |            | 39         | 60         | 45         | 23         |
|                                  | Kaltenmark            | 1             | 2          | 0          | 3          | 2          |            |            |            |
|                                  | Krosigk               | 3             | 1          | 0          | 4          | 3          | 12         | 13         | 11         |
|                                  | Kütten                | 1             | 1          | 0          | 2          | 2          | 1          | 1          | 7          |
|                                  | Morl                  | 6             | 31         | 1          | 38         | 39         | 27         | 42         | 43         |
|                                  | Mösthinsdorf          |               |            |            |            | 1          |            |            |            |
|                                  | Nehlitze              | 0             | 2          | 0          | 2          | 1          |            |            |            |
|                                  | Ostrau                | 0             | 1          | 1          | 2          | 8          | 17         | 15         | 6          |
|                                  | Petersberg            | 1             | 22         | 0          | 23         | 13         | 14         | 15         | 12         |
| Sennewitz                        | 9                     | 13            | 2          | 24         | 15         |            | 1          | 10         |            |

**Ausgerückte Feuerwehren nach Kreisen (Fortsetzung)**

| Kreis<br>VG / EG   | Ort                    | Einsätze 2010 |            |            |            | Einsätze   |            |            |            |
|--------------------|------------------------|---------------|------------|------------|------------|------------|------------|------------|------------|
|                    |                        | Brände        | Hilf.      | übri.      | ges.       | 2009       | 2008       | 2007       | 2006       |
| <b>Saalekreis</b>  |                        |               |            |            |            |            |            |            |            |
| Petersberg         | Teicha                 | 5             | 1          | 2          | 8          | 3          |            | 2          | 6          |
|                    | Wallwitz               | 3             | 16         | 7          | 26         | 15         |            |            | 9          |
|                    | <b>gesamt</b>          | <b>36</b>     | <b>102</b> | <b>14</b>  | <b>152</b> | <b>147</b> | <b>143</b> | <b>148</b> | <b>150</b> |
| Querfurt,<br>Stadt | Gatterstädt            | 4             | 0          | 2          | 6          | 3          | 4          | 4          | 3          |
|                    | Grockstädt             |               |            |            |            |            |            |            | 1          |
|                    | Kleineichstädt         | 2             | 0          | 0          | 2          |            |            |            | 1          |
|                    | Landgrafroda           |               |            |            |            |            | 1          |            |            |
|                    | Leimbach               |               |            |            |            | 1          | 1          |            | 1          |
|                    | Liederstädt            | 2             | 1          | 0          | 3          | 2          |            | 3          | 2          |
|                    | Lodersleben            | 0             | 0          | 2          | 2          | 3          | 4          | 5          | 3          |
|                    | Niederschmon           | 2             | 1          | 0          | 3          | 2          | 6          | 6          |            |
|                    | Oberschmon             | 6             | 8          | 0          | 14         | 7          | 3          | 10         | 8          |
|                    | Querfurt               | 20            | 47         | 12         | 79         | 38         | 41         | 60         | 39         |
|                    | Spielberg              | 1             | 2          | 0          | 3          |            |            |            | 3          |
|                    | Vitzenburg             | 2             | 0          | 0          | 2          | 6          | 1          | 2          | 5          |
|                    | Weißenschirmbach       | 2             | 1          | 0          | 3          | 1          | 1          |            | 2          |
|                    | Ziegelroda             | 1             | 10         | 0          | 11         | 2          | 1          | 7          | 4          |
| <b>gesamt</b>      | <b>42</b>              | <b>70</b>     | <b>16</b>  | <b>128</b> | <b>65</b>  | <b>63</b>  | <b>97</b>  | <b>72</b>  |            |
| Salzatal           | Beesenstedt            | 3             | 5          | 0          | 8          | 4          | 12         | 13         | 8          |
|                    | Bennstedt              | 4             | 2          | 0          | 6          | 7          |            |            |            |
|                    | Fienstedt              |               |            |            |            | 1          | 1          |            | 2          |
|                    | Höhnstedt              | 6             | 7          | 0          | 13         | 10         | 15         | 14         | 14         |
|                    | Kloschwitz             | 1             | 1          | 0          | 2          | 1          | 2          | 2          | 2          |
|                    | Lieskau                | 4             | 19         | 0          | 23         | 18         | 5          | 31         | 14         |
|                    | Salzmünde              | 3             | 9          | 1          | 13         | 5          | 16         | 34         | 12         |
|                    | Salzmünde / Benkendorf |               |            |            |            |            | 14         | 18         | 17         |
|                    | Schochwitz             | 5             | 5          | 0          | 10         | 12         | 21         | 21         | 22         |
|                    | Zappendorf             | 4             | 16         | 0          | 20         | 8          | 9          | 12         | 7          |
| <b>gesamt</b>      | <b>30</b>              | <b>64</b>     | <b>1</b>   | <b>95</b>  | <b>66</b>  | <b>95</b>  | <b>145</b> | <b>98</b>  |            |
| Schkopau           | Burgliebenau           | 6             | 3          | 0          | 9          | 1          | 5          | 2          | 2          |
|                    | Bündorf                | 2             | 1          | 0          | 3          | 1          | 1          | 4          | 2          |
|                    | Döllnitz               | 8             | 9          | 0          | 17         | 4          | 4          | 4          | 1          |
|                    | Dörstewitz             | 1             | 0          | 0          | 1          | 1          | 1          |            |            |
|                    | Ermlitz                | 6             | 5          | 0          | 11         | 6          | 7          | 4          | 5          |
|                    | Hohenweiden            | 5             | 4          | 0          | 9          | 4          | 13         | 1          |            |
|                    | Knapendorf             | 1             | 1          | 0          | 2          | 5          | 7          | 7          | 4          |
|                    | Korbetha               | 2             | 4          | 0          | 6          | 8          | 3          |            | 2          |
|                    | Lochau                 | 9             | 18         | 0          | 27         | 7          | 11         |            |            |
|                    | Luppenau               | 0             | 1          | 0          | 1          | 1          | 3          |            | 3          |
|                    | Luppenau / Tragarth    | 0             | 1          | 0          | 1          |            |            |            |            |
|                    | Raßnitz                | 14            | 16         | 1          | 31         | 8          | 10         | 12         | 20         |
|                    | Röglitz                | 3             | 3          | 0          | 6          | 2          | 1          | 2          | 3          |
|                    | Schkopau               | 10            | 9          | 0          | 19         | 18         | 22         | 39         | 52         |
|                    | Wallendorf (Luppe)     | 0             | 3          | 0          | 3          | 3          | 5          | 5          | 8          |
| <b>gesamt</b>      | <b>67</b>              | <b>78</b>     | <b>1</b>   | <b>146</b> | <b>69</b>  | <b>93</b>  | <b>80</b>  | <b>102</b> |            |
| Teutschenthal      | Angersdorf             | 1             | 0          | 2          | 3          | 1          | 19         | 20         | 12         |
|                    | Dornstedt              | 1             | 4          | 0          | 5          | 4          | 9          | 17         | 22         |
|                    | Holleben               | 0             | 1          | 0          | 1          |            |            |            |            |
|                    | Langenbogen            | 3             | 2          | 0          | 5          | 6          | 22         | 24         | 24         |
|                    | Steuden                |               |            |            |            | 4          | 8          | 14         | 11         |
|                    | Teutschenthal          | 8             | 21         | 1          | 30         | 7          | 99         | 136        | 103        |
| <b>gesamt</b>      | <b>13</b>              | <b>28</b>     | <b>3</b>   | <b>44</b>  | <b>22</b>  | <b>157</b> | <b>211</b> | <b>172</b> |            |
| Weida-Land         | Barnstädt              | 1             | 2          | 0          | 3          | 4          | 2          | 5          | 9          |
|                    | Farnstädt              | 8             | 4          | 0          | 12         | 8          | 11         | 11         | 8          |
|                    | Farnstädt / Alberstedt | 3             | 7          | 0          | 10         | 1          |            | 2          | 6          |
|                    | Nemsdorf-Göhrendorf    | 0             | 3          | 0          | 3          |            | 4          | 6          | 8          |
|                    | Obhausen               | 8             | 7          | 0          | 15         | 12         | 12         | 10         | 12         |
|                    | Obhausen / Esperstedt  | 3             | 4          | 1          | 8          | 2          | 6          | 2          | 7          |
|                    | Obhausen / Kuckenburg  | 2             | 2          | 0          | 4          | 1          | 1          |            | 1          |
|                    | Schraplau, Stadt       | 2             | 5          | 0          | 7          | 3          | 5          | 11         | 5          |
|                    | Steigra                |               |            |            |            | 3          | 1          | 5          | 7          |
|                    | Steigra / Albersroda   |               |            |            |            | 5          | 4          | 3          | 4          |
| <b>gesamt</b>      | <b>27</b>              | <b>34</b>     | <b>1</b>   | <b>62</b>  | <b>39</b>  | <b>46</b>  | <b>55</b>  | <b>67</b>  |            |

## Ausgerückte Feuerwehren nach Kreisen (Fortsetzung)

| Kreis<br>VG / EG             | Ort                              | Einsätze 2010 |             |            |             | Einsätze    |             |             |             |
|------------------------------|----------------------------------|---------------|-------------|------------|-------------|-------------|-------------|-------------|-------------|
|                              |                                  | Brände        | Hilf.       | übri.      | ges.        | 2009        | 2008        | 2007        | 2006        |
| <b>Saalekreis</b>            |                                  |               |             |            |             |             |             |             |             |
| Wettin-<br>Löbejün,<br>Stadt | Brachwitz                        | 1             | 7           | 2          | 10          | 4           | 1           | 5           | 13          |
|                              | Domnitz                          | 5             | 19          | 2          | 26          | 8           | 17          | 16          | 11          |
|                              | Döblitz                          |               |             |            |             |             | 1           | 3           | 4           |
|                              | Gimritz                          | 0             | 1           | 0          | 1           | 2           |             | 3           | 1           |
|                              | Löbejün                          | 10            | 32          | 2          | 44          | 31          | 56          | 38          | 32          |
|                              | Nauendorf                        | 7             | 23          | 2          | 32          | 36          | 60          | 31          | 20          |
|                              | Neutz-Lettewitz                  | 0             | 3           | 0          | 3           |             | 3           | 1           | 1           |
|                              | Plötz                            | 1             | 0           | 0          | 1           | 2           | 10          | 10          | 3           |
|                              | Rothenburg                       | 0             | 13          | 0          | 13          | 3           | 4           | 4           | 7           |
|                              | Wettin                           | 4             | 27          | 0          | 31          | 7           | 25          | 28          | 45          |
|                              | Wettin / Döbel                   | 1             | 1           | 0          | 2           | 3           |             | 5           | 9           |
|                              | <b>gesamt</b>                    | <b>29</b>     | <b>126</b>  | <b>8</b>   | <b>163</b>  | <b>96</b>   | <b>177</b>  | <b>144</b>  | <b>146</b>  |
| <b>Saalekreis gesamt</b>     |                                  | <b>623</b>    | <b>1313</b> | <b>171</b> | <b>2107</b> | <b>1579</b> | <b>2002</b> | <b>2109</b> | <b>2062</b> |
| <b>Salzland</b>              |                                  |               |             |            |             |             |             |             |             |
| Aschersleben,<br>Stadt       | Aschersleben                     | 41            | 69          | 47         | 157         | 159         | 168         | 143         | 164         |
|                              | Drohndorf                        | 2             | 2           | 0          | 4           | 4           | 2           | 1           | 3           |
|                              | Freckleben                       | 3             | 9           | 0          | 12          | 8           | 3           | 4           | 3           |
|                              | Groß Schierstedt                 | 0             | 1           | 0          | 1           | 2           | 2           | 4           | 3           |
|                              | Klein Schierstedt                | 1             | 0           | 0          | 1           | 1           | 5           |             | 1           |
|                              | Mehringen                        | 1             | 6           | 0          | 7           | 8           | 5           | 2           | 4           |
|                              | Neu Königsau                     | 0             | 1           | 0          | 1           | 7           | 7           | 6           | 12          |
|                              | Schackenthal                     | 0             | 3           | 0          | 3           | 2           | 4           |             | 2           |
|                              | Schackstedt                      |               |             |            |             | 1           | 3           | 1           | 3           |
|                              | Westdorf                         | 0             | 2           | 0          | 2           | 3           | 1           | 1           | 1           |
|                              | Wilsleben                        |               |             |            |             | 1           | 4           | 4           | 1           |
|                              | Winningen                        | 1             | 1           | 0          | 2           | 9           | 5           | 4           | 6           |
|                              |                                  | <b>gesamt</b> | <b>49</b>   | <b>94</b>  | <b>47</b>   | <b>190</b>  | <b>205</b>  | <b>209</b>  | <b>170</b>  |
| Barby (Elbe),<br>Stadt       | Barby                            | 8             | 4           | 4          | 16          | 25          | 18          | 17          | 20          |
|                              | Breitenhagen                     | 1             | 5           | 0          | 6           | 4           | 2           | 7           | 9           |
|                              | Glinde                           | 2             | 0           | 0          | 2           | 2           | 2           |             | 1           |
|                              | Gnadau                           | 3             | 4           | 1          | 8           | 5           | 15          | 13          | 16          |
|                              | Groß Rosenberg                   | 1             | 5           | 0          | 6           | 7           | 12          | 15          | 18          |
|                              | Groß Rosenberg / Klein Rosenberg |               |             |            |             | 1           |             |             |             |
|                              | Lödderitz                        |               |             |            |             | 4           | 4           | 2           | 5           |
|                              | Pömmelte                         | 5             | 1           | 0          | 6           | 7           | 8           | 6           | 7           |
|                              | Sachsendorf                      | 2             | 2           | 0          | 4           | 3           | 5           | 6           | 7           |
|                              | Tornitz                          | 1             | 1           | 0          | 2           | 8           | 3           | 4           | 3           |
|                              | Tornitz / Werkleitz              | 1             | 1           | 0          | 2           | 10          | 2           | 5           | 2           |
|                              | Wespen                           | 1             | 0           | 0          | 1           |             |             |             |             |
|                              | Zuchau                           |               |             |            |             | 3           |             | 4           | 2           |
|                              | <b>gesamt</b>                    | <b>25</b>     | <b>23</b>   | <b>5</b>   | <b>53</b>   | <b>79</b>   | <b>71</b>   | <b>79</b>   | <b>90</b>   |
| Bernburg(S.),<br>Stadt       | Aderstedt                        | 6             | 4           | 0          | 10          | 5           | 6           | 5           | 4           |
|                              | Baalberge                        | 4             | 8           | 0          | 12          | 7           | 9           | 11          | 5           |
|                              | Bernburg (Saale)                 | 66            | 140         | 45         | 251         | 183         | 196         | 238         | 225         |
|                              | Bernburg, Schwenk-Zement         |               |             |            |             |             |             | 1           |             |
|                              | Biendorf                         | 0             | 9           | 1          | 10          | 7           | 10          | 10          | 1           |
|                              | Gröna                            | 4             | 2           | 0          | 6           | 4           | 5           | 3           | 1           |
|                              | Peißen                           | 5             | 11          | 4          | 20          | 17          | 25          | 31          | 16          |
|                              | Poley                            | 0             | 3           | 0          | 3           | 2           | 3           | 4           | 3           |
|                              | Preußlitz                        | 0             | 4           | 0          | 4           | 3           | 8           | 3           | 2           |
|                              | Wohlsdorf                        | 0             | 9           | 0          | 9           | 6           | 7           | 5           | 2           |
|                              |                                  | <b>gesamt</b> | <b>85</b>   | <b>190</b> | <b>50</b>   | <b>325</b>  | <b>234</b>  | <b>269</b>  | <b>311</b>  |
| Bördeland                    | Biere                            | 5             | 6           | 0          | 11          | 12          | 17          | 16          | 23          |
|                              | Eggersdorf                       | 1             | 0           | 0          | 1           | 3           | 3           | 3           | 3           |
|                              | Eickendorf                       | 2             | 2           | 0          | 4           | 2           | 4           | 3           | 7           |
|                              | Großmühlhingen                   | 1             | 3           | 0          | 4           | 5           | 4           | 9           | 9           |
|                              | Kleinmühlhingen                  | 0             | 0           | 1          | 1           | 3           | 6           | 6           | 7           |
|                              | Welsleben                        | 4             | 9           | 0          | 13          | 14          | 14          | 12          | 16          |
|                              | Zens                             |               |             |            |             | 1           | 2           | 2           | 2           |
|                              |                                  | <b>gesamt</b> | <b>13</b>   | <b>20</b>  | <b>1</b>    | <b>34</b>   | <b>40</b>   | <b>50</b>   | <b>51</b>   |
| Calbe (S.),<br>Stadt         | Calbe (Saale)                    | 28            | 26          | 5          | 59          | 85          | 78          | 77          | 81          |
|                              | Schwarz                          | 3             | 2           | 1          | 6           | 8           | 9           | 12          | 17          |
|                              | Trabititz                        |               |             |            |             |             |             | 5           |             |
|                              |                                  | <b>gesamt</b> | <b>31</b>   | <b>28</b>  | <b>6</b>    | <b>65</b>   | <b>93</b>   | <b>87</b>   | <b>94</b>   |

**Ausgerückte Feuerwehren nach Kreisen (Fortsetzung)**

| Kreis<br>VG / EG            | Ort                         | Einsätze 2010 |            |            |            | Einsätze   |            |            |            |
|-----------------------------|-----------------------------|---------------|------------|------------|------------|------------|------------|------------|------------|
|                             |                             | Brände        | Hilf.      | übri.      | ges.       | 2009       | 2008       | 2007       | 2006       |
| <b>Salzland</b>             |                             |               |            |            |            |            |            |            |            |
| Egelner Mulde               | Borne                       | 4             | 2          | 0          | 6          | 6          | 9          | 6          | 3          |
|                             | Börde-Hakel / Etgersleben   | 2             | 2          | 1          | 5          | 1          | 5          | 10         | 6          |
|                             | Börde-Hakel / Hakeborn      | 0             | 1          | 0          | 1          | 3          | 5          | 7          | 5          |
|                             | Börde-Hakel / Westeregeln   | 3             | 6          | 0          | 9          | 5          | 13         | 4          | 14         |
|                             | Bördeau / Tarthun           | 5             | 13         | 3          | 21         | 10         | 21         | 18         | 2          |
|                             | Bördeau / Unseburg          | 6             | 7          | 2          | 15         | 11         | 21         | 11         | 10         |
|                             | Egeln, Stadt                | 9             | 45         | 4          | 58         | 35         | 60         | 52         | 57         |
|                             | Wolmirsleben                | 1             | 9          | 0          | 10         | 5          | 6          | 11         | 7          |
|                             | <b>gesamt</b>               | <b>30</b>     | <b>85</b>  | <b>10</b>  | <b>125</b> | <b>76</b>  | <b>140</b> | <b>119</b> | <b>104</b> |
| Hecklingen,<br>Stadt        | Cochstedt                   | 1             | 2          | 4          | 7          | 3          | 8          | 9          | 10         |
|                             | Groß Börnecke               | 3             | 9          | 1          | 13         | 12         | 12         | 20         | 19         |
|                             | Hecklingen                  | 11            | 14         | 3          | 28         | 25         | 33         | 27         | 25         |
|                             | Schneidlingen               | 5             | 1          | 1          | 7          | 7          | 10         | 7          | 7          |
| <b>gesamt</b>               | <b>20</b>                   | <b>26</b>     | <b>9</b>   | <b>55</b>  | <b>47</b>  | <b>63</b>  | <b>63</b>  | <b>61</b>  |            |
| Könnern,<br>Stadt           | Beesenlaublingen            | 3             | 4          | 0          | 7          | 7          | 12         | 2          | 3          |
|                             | Beesenlaublingen / Beesedau |               |            |            |            |            | 1          |            |            |
|                             | Belleben                    | 2             | 9          | 0          | 11         | 3          | 6          | 17         | 9          |
|                             | Belleben / Haus Zeitz       |               |            |            |            |            | 1          |            |            |
|                             | Belleben / Piesdorf         | 0             | 2          | 0          | 2          | 2          | 2          | 5          |            |
|                             | Cörmigk                     | 2             | 4          | 1          | 7          | 5          | 7          | 7          | 10         |
|                             | Edlau                       | 2             | 1          | 0          | 3          | 3          | 1          | 3          |            |
|                             | Gerlebogk                   | 1             | 1          | 1          | 3          | 2          | 1          | 1          | 1          |
|                             | Golbitz                     |               |            |            |            |            |            | 1          |            |
|                             | Könnern                     | 8             | 45         | 26         | 79         | 56         | 55         | 54         | 60         |
|                             | Lebendorf                   | 0             | 1          | 5          | 6          | 5          | 5          | 7          | 2          |
|                             | Lebendorf / Bebitz          | 0             | 0          | 4          | 4          | 9          | 5          | 6          | 2          |
|                             | Lebendorf / Trebitz         | 0             | 0          | 6          | 6          | 6          | 2          | 2          | 2          |
|                             | Strenznaundorf              | 1             | 2          | 0          | 3          | 1          | 2          |            | 4          |
|                             | Trebnitz                    | 1             | 1          | 6          | 8          | 5          | 8          | 5          | 4          |
|                             | Wiendorf                    | 0             | 1          | 0          | 1          |            |            |            |            |
| Zickeritz                   | 0                           | 5             | 0          | 5          |            |            | 1          |            |            |
| <b>gesamt</b>               | <b>20</b>                   | <b>76</b>     | <b>49</b>  | <b>145</b> | <b>104</b> | <b>108</b> | <b>111</b> | <b>97</b>  |            |
| Landkreis                   | FTZ - Bereitschaft          | 2             | 0          | 0          | 2          | 6          | 6          |            |            |
|                             | KBM Salzlandkreis           | 1             | 0          | 0          | 1          |            |            |            |            |
|                             | Kreisbrandmeister           |               |            |            |            |            | 2          |            |            |
|                             | Salzlandkreis               |               |            |            |            | 3          |            |            |            |
| <b>gesamt</b>               | <b>3</b>                    | <b>0</b>      | <b>0</b>   | <b>3</b>   | <b>9</b>   | <b>8</b>   | <b>0</b>   | <b>0</b>   |            |
| Nienburg(S.),<br>Stadt      | Altenburg                   | 0             | 1          | 0          | 1          | 2          | 1          | 1          | 2          |
|                             | Gerbitz                     | 0             | 5          | 1          | 6          | 1          | 5          | 6          | 9          |
|                             | Latdorf                     | 1             | 4          | 0          | 5          | 3          | 5          | 3          |            |
|                             | Neugattersleben             | 2             | 3          | 3          | 8          | 10         | 19         | 18         | 20         |
|                             | Nienburg (Saale)            | 6             | 23         | 2          | 31         | 17         | 37         | 28         | 39         |
|                             | Pobzig                      | 0             | 3          | 0          | 3          |            | 1          | 5          | 2          |
|                             | Wedlitz                     | 1             | 5          | 0          | 6          | 2          | 6          | 4          | 4          |
|                             | <b>gesamt</b>               | <b>10</b>     | <b>44</b>  | <b>6</b>   | <b>60</b>  | <b>35</b>  | <b>74</b>  | <b>65</b>  | <b>76</b>  |
| Saale-Wipper                | Alsleben (Saale), Stadt     | 8             | 22         | 2          | 32         | 40         | 40         | 31         | 47         |
|                             | Giersleben                  | 1             | 14         | 0          | 15         | 5          | 12         | 10         | 5          |
|                             | Güsten / Amesdorf           | 1             | 3          | 0          | 4          | 3          | 4          | 8          | 3          |
|                             | Güsten / Osmarsleben        | 1             | 0          | 0          | 1          |            |            |            |            |
|                             | Güsten, Stadt               | 15            | 32         | 4          | 51         | 59         | 56         | 63         | 50         |
|                             | Ilberstedt                  | 5             | 12         | 1          | 18         | 14         | 9          | 7          |            |
|                             | Ilberstedt / Bullenstedt    | 1             | 0          | 0          | 1          |            |            |            |            |
|                             | Plötzkau                    | 7             | 15         | 4          | 26         | 24         | 17         | 23         | 18         |
|                             | Plötzkau / Bründel          |               |            |            |            | 1          |            |            |            |
| <b>gesamt</b>               | <b>39</b>                   | <b>98</b>     | <b>11</b>  | <b>148</b> | <b>146</b> | <b>138</b> | <b>142</b> | <b>123</b> |            |
| Schönebeck<br>(Elbe), Stadt | Bad Salzelmen               | 35            | 24         | 20         | 79         | 108        | 106        | 59         | 101        |
|                             | Elbenau                     | 2             | 1          | 0          | 3          | 7          | 10         | 7          | 14         |
|                             | Felgeleben                  | 6             | 9          | 9          | 24         | 21         | 26         | 29         | 42         |
|                             | Frohse                      | 12            | 3          | 9          | 24         | 25         | 19         | 29         | 26         |
|                             | Plötzky                     | 1             | 6          | 0          | 7          | 7          | 7          | 13         | 7          |
|                             | Pretzien                    | 3             | 12         | 0          | 15         | 15         | 4          | 17         | 12         |
|                             | Ranies                      | 0             | 1          | 0          | 1          | 3          | 3          | 1          | 6          |
|                             | Schönebeck (Elbe)           | 55            | 55         | 21         | 131        | 148        | 110        | 91         | 128        |
|                             | <b>gesamt</b>               | <b>114</b>    | <b>111</b> | <b>59</b>  | <b>284</b> | <b>334</b> | <b>285</b> | <b>246</b> | <b>336</b> |

## Ausgerückte Feuerwehren nach Kreisen (Fortsetzung)

| Kreis<br>VG / EG               | Ort                               | Einsätze 2010 |            |            |             | Einsätze    |             |             |             |    |
|--------------------------------|-----------------------------------|---------------|------------|------------|-------------|-------------|-------------|-------------|-------------|----|
|                                |                                   | Brände        | Hilf.      | übri.      | ges.        | 2009        | 2008        | 2007        | 2006        |    |
| <b>Salzland</b>                |                                   |               |            |            |             |             |             |             |             |    |
| Seeland,<br>Stadt              | Friedrichsaue                     | 0             | 3          | 0          | 3           |             | 1           | 1           |             |    |
|                                | Frose                             | 6             | 3          | 0          | 9           | 12          | 7           | 11          | 14          |    |
|                                | Gatersleben                       | 6             | 10         | 10         | 26          | 104         | 28          | 42          | 18          |    |
|                                | Hoym                              | 12            | 31         | 7          | 50          | 35          | 31          | 51          | 20          |    |
|                                | Nachterstedt                      | 8             | 1          | 1          | 10          | 17          | 29          | 18          | 10          |    |
|                                | Nachterstedt, Novelis Deutschl.   | 4             | 2          | 1          | 7           | 6           | 7           | 5           | 6           |    |
|                                | Schadeleben                       | 1             | 3          | 0          | 4           | 4           | 6           | 10          | 4           |    |
|                                | <b>gesamt</b>                     | <b>37</b>     | <b>53</b>  | <b>19</b>  | <b>109</b>  | <b>178</b>  | <b>109</b>  | <b>138</b>  | <b>72</b>   |    |
|                                | Staßfurt,<br>Stadt                | Atzendorf     | 10         | 10         | 0           | 20          | 16          | 7           | 8           | 26 |
|                                |                                   | Brumby        | 5          | 10         | 0           | 15          | 13          | 20          | 11          | 9  |
| Förderstedt                    |                                   | 11            | 15         | 0          | 26          | 7           | 22          | 19          | 25          |    |
| Glöthe                         |                                   | 0             | 1          | 4          | 5           | 12          | 10          | 8           | 2           |    |
| Hohenerxleben                  |                                   | 3             | 4          | 0          | 7           | 5           | 5           | 8           | 6           |    |
| Löderburg                      |                                   | 17            | 17         | 0          | 34          | 21          | 45          | 56          | 46          |    |
| Neundorf (Anhalt)              |                                   | 3             | 3          | 0          | 6           | 6           | 12          | 22          | 12          |    |
| Rathmannsdorf                  |                                   | 0             | 6          | 1          | 7           | 9           | 17          | 17          | 9           |    |
| Staßfurt                       |                                   | 48            | 65         | 22         | 135         | 122         | 120         | 109         | 132         |    |
| Üllnitz                        |                                   | 0             | 3          | 5          | 8           | 12          | 13          | 8           | 5           |    |
| <b>gesamt</b>                  | <b>97</b>                         | <b>134</b>    | <b>32</b>  | <b>263</b> | <b>223</b>  | <b>271</b>  | <b>266</b>  | <b>272</b>  |             |    |
| <b>Salzland gesamt</b>         |                                   | <b>573</b>    | <b>982</b> | <b>304</b> | <b>1859</b> | <b>1803</b> | <b>1882</b> | <b>1855</b> | <b>1858</b> |    |
| <b>Stendal</b>                 |                                   |               |            |            |             |             |             |             |             |    |
| Arneburg-<br>Goldbeck          | AL Arneburg-Goldbeck              | 1             | 4          | 0          | 5           |             |             | 2           | 2           |    |
|                                | Arneburg / Beelitz                | 0             | 2          | 0          | 2           |             |             |             |             |    |
|                                | Arneburg, Stadt                   | 12            | 18         | 4          | 34          | 31          | 26          | 22          | 23          |    |
|                                | Eichstedt (Altmark)               | 0             | 2          | 0          | 2           | 2           | 3           | 1           | 2           |    |
|                                | Eichstedt (Altmark) / Baben       |               |            |            |             | 1           | 1           |             |             |    |
|                                | Eichstedt (Altmark) / Lindtorf    | 1             | 0          | 0          | 1           | 2           | 2           | 1           | 2           |    |
|                                | Goldbeck                          | 5             | 3          | 0          | 8           | 5           | 12          | 6           | 3           |    |
|                                | Goldbeck / Bertkow                | 1             | 0          | 0          | 1           |             | 1           |             |             |    |
|                                | Goldbeck / Möllendorf             | 1             | 1          | 0          | 2           | 1           |             |             |             |    |
|                                | Goldbeck / Petersmark             | 2             | 1          | 0          | 3           | 1           |             |             |             |    |
|                                | Goldbeck / Plätz                  |               |            |            |             |             |             |             | 1           |    |
|                                | Hassel                            |               |            |            |             | 4           | 4           | 4           | 4           |    |
|                                | Hassel / Sanne                    | 1             | 2          | 0          | 3           |             | 1           | 2           | 1           |    |
|                                | Hohenberg-Krusemark               | 3             | 6          | 1          | 10          | 9           | 3           |             |             |    |
|                                | Hohenberg-Krusemark / Gr.Ellin.   | 2             | 1          | 0          | 3           | 2           |             | 3           | 4           |    |
|                                | Hohenberg-Krusemark / Hindenburg  | 2             | 3          | 1          | 6           | 4           | 2           | 2           | 1           |    |
|                                | Hohenberg-Krusemark /Schwarzholz  | 1             | 1          | 0          | 2           | 4           | 2           | 1           | 1           |    |
|                                | Iden                              | 0             | 3          | 2          | 5           | 5           | 5           | 5           | 2           |    |
|                                | Iden / Rohrbeck                   | 0             | 4          | 2          | 6           | 5           |             | 1           |             |    |
|                                | Iden / Sandauerholz               |               |            |            |             |             |             | 1           |             |    |
|                                | Rochau                            | 0             | 5          | 0          | 5           | 5           | 1           | 3           | 4           |    |
|                                | Rochau / Schartau                 | 0             | 2          | 0          | 2           |             |             |             |             |    |
|                                | Rochau / Klein Schwechten         | 1             | 2          | 0          | 3           | 2           | 2           | 5           | 5           |    |
|                                | Rochau / Klein Schwechten-Häsewig |               |            |            |             |             |             | 1           |             |    |
|                                | Werben (Elbe), Hansestadt         | 1             | 1          | 0          | 2           | 8           | 7           | 7           | 5           |    |
|                                | Werben / Behrendorf               | 0             | 1          | 0          | 1           | 1           | 1           | 1           |             |    |
|                                | Werben / Berge                    |               |            |            |             | 1           |             |             |             |    |
| Werben / Giesenslage           | 0                                 | 1             | 0          | 1          | 1           |             |             |             |             |    |
| <b>gesamt</b>                  | <b>34</b>                         | <b>63</b>     | <b>10</b>  | <b>107</b> | <b>94</b>   | <b>73</b>   | <b>68</b>   | <b>60</b>   |             |    |
| Bismark<br>(Altmark),<br>Stadt | AL Bismark/Kläden                 | 1             | 6          | 0          | 7           | 1           |             | 1           |             |    |
|                                | Badingen                          | 1             | 0          | 1          | 2           | 5           | 4           | 1           | 3           |    |
|                                | Berkau                            | 1             | 1          | 0          | 2           |             | 3           | 3           | 1           |    |
|                                | Berkau / Wartenberg               | 1             | 4          | 0          | 5           |             |             |             |             |    |
|                                | Bismark (Altmark)                 | 11            | 31         | 2          | 44          | 25          | 25          | 27          | 25          |    |
|                                | Bismark / Arensberg               | 2             | 1          | 0          | 3           | 1           | 1           |             | 2           |    |
|                                | Bismark / Poritz                  | 1             | 3          | 0          | 4           | 1           | 1           |             | 2           |    |
|                                | Büste                             |               |            |            |             | 4           | 1           |             | 2           |    |
|                                | Dobberkau                         | 0             | 1          | 0          | 1           |             | 2           | 2           | 1           |    |
|                                | Dobberkau / Möllenbeck            |               |            |            |             |             | 1           |             |             |    |
|                                | Grassau                           | 2             | 1          | 0          | 3           | 1           | 1           |             |             |    |
|                                | Grassau / Grünenwulsch            | 1             | 0          | 0          | 1           | 1           |             |             |             |    |
|                                | Hohenwulsch                       | 2             | 4          | 0          | 6           | 2           | 4           | 3           | 5           |    |
|                                | Holzhausen                        | 1             | 1          | 0          | 2           | 1           | 2           | 1           | 1           |    |
|                                | Kläden                            | 6             | 6          | 1          | 13          | 13          | 4           | 7           | 9           |    |
| Kremkau                        | 0                                 | 1             | 0          | 1          | 1           | 6           | 3           | 1           |             |    |



## Ausgerückte Feuerwehren nach Kreisen (Fortsetzung)

| Kreis<br>VG / EG                      | Ort                    | Einsätze 2010      |           |           |            | Einsätze   |           |           |           |           |
|---------------------------------------|------------------------|--------------------|-----------|-----------|------------|------------|-----------|-----------|-----------|-----------|
|                                       |                        | Brände             | Hilf.     | übri.     | ges.       | 2009       | 2008      | 2007      | 2006      |           |
| <b>Stendal</b>                        |                        |                    |           |           |            |            |           |           |           |           |
| Bismark<br>(Altmark),<br>Stadt        | Käthen                 | 0                  | 1         | 0         | 1          | 3          | 1         | 5         | 2         |           |
|                                       | Könnigde               | 1                  | 2         | 0         | 3          |            | 2         | 2         | 1         |           |
|                                       | Meßdorf                | 2                  | 5         | 0         | 7          | 5          | 6         | 4         | 1         |           |
|                                       | Meßdorf / Biesenthal   |                    |           |           |            | 3          | 3         | 6         | 1         |           |
|                                       | Meßdorf / Spänigen     |                    |           |           |            | 2          | 5         | 4         |           |           |
|                                       | Querstedt              |                    |           |           |            |            | 2         | 1         | 3         |           |
|                                       | Querstedt / Deetz      | 0                  | 1         | 0         | 1          |            | 1         | 1         | 3         |           |
|                                       | Schernikau             | 0                  | 1         | 0         | 1          | 5          | 3         | 1         | 4         |           |
|                                       | Schernikau / Belkau    | 0                  | 2         | 0         | 2          | 2          |           | 1         |           |           |
|                                       | Schinne                | 0                  | 1         | 0         | 1          | 4          | 1         | 2         | 2         |           |
|                                       | Schorstedt             | 1                  | 4         | 0         | 5          |            | 2         | 1         |           |           |
|                                       | Schorstedt / Grävenitz | 1                  | 2         | 0         | 3          |            |           |           | 1         |           |
|                                       | Schäplitz              |                    |           |           |            | 1          |           |           | 1         |           |
|                                       | Steinfeld (Altmark)    | 0                  | 3         | 0         | 3          | 6          | 1         | 1         | 2         |           |
|                                       | <b>gesamt</b>          |                    | <b>35</b> | <b>82</b> | <b>4</b>   | <b>121</b> | <b>87</b> | <b>82</b> | <b>77</b> | <b>73</b> |
|                                       | Elbe-Havel-<br>Land    | AL Elbe-Havel-Land | 2         | 3         | 0          | 5          | 1         | 1         |           |           |
| Kamern                                |                        | 2                  | 9         | 0         | 11         | 5          | 4         | 9         | 3         |           |
| Kamern / Rehberg                      |                        |                    |           |           |            |            | 3         | 2         | 2         |           |
| Kamern / Schönfeld                    |                        | 0                  | 2         | 0         | 2          | 2          |           | 3         | 2         |           |
| Kamern / Wulkau                       |                        | 3                  | 3         | 0         | 6          | 3          | 2         | 4         | 6         |           |
| Klietz                                |                        | 1                  | 8         | 0         | 9          | 13         | 6         | 12        | 12        |           |
| Klietz / Neuermark-Lübars             |                        | 0                  | 1         | 0         | 1          | 3          | 1         | 1         | 1         |           |
| Klietz / Scharlibbe                   |                        | 0                  | 1         | 0         | 1          | 4          | 2         | 2         | 4         |           |
| Klietz, TrÜP                          |                        | 0                  | 1         | 0         | 1          |            |           |           |           |           |
| Sandau (Elbe), Stadt                  |                        | 6                  | 6         | 0         | 12         | 8          | 3         | 10        | 6         |           |
| Schollene                             |                        | 2                  | 10        | 2         | 14         | 14         | 10        | 7         | 10        |           |
| Schollene / Molkenberg                |                        | 1                  | 0         | 2         | 3          | 3          | 3         |           | 1         |           |
| Schönhausen (Elbe)                    |                        | 6                  | 6         | 0         | 12         | 13         | 25        | 15        | 14        |           |
| Schönhausen / Hohengöhren             |                        | 0                  | 4         | 0         | 4          | 6          | 5         | 5         | 3         |           |
| Wust-Fischbeck / Fischbeck (E.)       |                        | 10                 | 5         | 2         | 17         | 6          | 9         | 12        | 11        |           |
| Wust-Fischbeck / Kabelitz             |                        | 3                  | 1         | 1         | 5          |            | 1         | 1         | 1         |           |
| Wust-Fischbeck / Melkow               |                        |                    |           |           |            | 1          |           |           |           |           |
| Wust-Fischbeck / Sydow                |                        |                    |           |           |            | 2          |           |           |           |           |
| Wust-Fischbeck / Wust                 | 1                      | 1                  | 0         | 2         | 9          | 8          | 3         | 5         |           |           |
| <b>gesamt</b>                         |                        | <b>37</b>          | <b>61</b> | <b>7</b>  | <b>105</b> | <b>93</b>  | <b>83</b> | <b>86</b> | <b>81</b> |           |
| Havelberg,<br>Hansestadt              | AL Havelberg           | 1                  | 1         | 1         | 3          |            |           |           |           |           |
|                                       | Dahlen                 | 2                  | 3         | 0         | 5          | 1          |           |           |           |           |
|                                       | Damerow                | 0                  | 3         | 1         | 4          | 1          |           |           |           |           |
|                                       | Garz                   | 2                  | 2         | 0         | 4          | 1          | 2         |           | 1         |           |
|                                       | Havelberg              | 15                 | 18        | 1         | 34         | 49         | 27        | 46        | 35        |           |
|                                       | Jederitz               | 2                  | 6         | 0         | 8          | 4          | 3         | 6         | 4         |           |
|                                       | Kuhlhausen             | 1                  | 3         | 0         | 4          | 3          | 2         | 2         | 1         |           |
|                                       | Nitzow                 | 4                  | 3         | 2         | 9          | 3          | 2         | 5         | 4         |           |
|                                       | Vehlgast-Kümmernitz    | 0                  | 2         | 0         | 2          | 6          | 6         | 1         | 4         |           |
|                                       | Warnau                 | 1                  | 2         | 0         | 3          | 1          | 1         | 2         | 2         |           |
|                                       | <b>gesamt</b>          |                    | <b>28</b> | <b>43</b> | <b>5</b>   | <b>76</b>  | <b>69</b> | <b>43</b> | <b>62</b> | <b>51</b> |
| Landkreis                             | Kreisbrandmeister      | 3                  | 0         | 0         | 3          |            | 1         |           | 2         |           |
|                                       | Wasserrettungszug      |                    |           |           |            |            | 2         |           |           |           |
| <b>gesamt</b>                         |                        | <b>3</b>           | <b>0</b>  | <b>0</b>  | <b>3</b>   | <b>0</b>   | <b>3</b>  | <b>0</b>  | <b>2</b>  |           |
| Osterburg<br>(Altmark),<br>Hansestadt | AL Osterburg           | 0                  | 6         | 0         | 6          |            | 1         |           | 2         |           |
|                                       | Ballerstedt            | 0                  | 1         | 0         | 1          |            | 2         |           |           |           |
|                                       | Düsedau                | 1                  | 3         | 0         | 4          |            | 2         | 2         | 1         |           |
|                                       | Düsedau / Calberwisch  | 1                  | 0         | 0         | 1          |            | 1         | 1         |           |           |
|                                       | Erxleben               | 1                  | 0         | 1         | 2          | 1          | 1         | 8         | 3         |           |
|                                       | Erxleben / Polkau      |                    |           |           |            | 2          |           | 2         |           |           |
|                                       | Flessau                | 3                  | 7         | 0         | 10         | 7          | 10        | 4         | 4         |           |
|                                       | Flessau / Natterheide  |                    |           |           |            |            | 1         | 1         |           |           |
|                                       | Flessau / Rönnebeck    |                    |           |           |            | 2          |           | 1         |           |           |
|                                       | Flessau / Storbeck     | 0                  | 2         | 0         | 2          | 1          | 1         |           |           |           |
|                                       | Flessau / Wollenrade   |                    |           |           |            | 3          |           |           |           |           |
|                                       | Gladigau               | 2                  | 0         | 0         | 2          | 2          | 11        | 2         | 3         |           |
|                                       | Gladigau / Schmersau   | 1                  | 0         | 0         | 1          | 2          | 5         | 1         | 1         |           |
|                                       | Krevese                | 1                  | 0         | 0         | 1          | 1          | 2         | 2         |           |           |
|                                       | Krevese / Dequede      | 1                  | 4         | 0         | 5          |            | 1         |           | 1         |           |
|                                       | Krevese / Polkern      |                    |           |           |            | 1          |           | 1         |           |           |
| Königsmark                            | 1                      | 6                  | 0         | 7         | 3          | 3          | 4         | 2         |           |           |
| Königsmark / Rengerslage              |                        |                    |           |           | 1          | 2          |           |           |           |           |
| Königsmark / Wolterslage              |                        |                    |           |           | 2          |            |           |           |           |           |



**Ausgerückte Feuerwehren nach Kreisen (Fortsetzung)**

| Kreis<br>VG / EG              | Ort                          | Einsätze 2010 |            |            |             | Einsätze    |             |             |             |
|-------------------------------|------------------------------|---------------|------------|------------|-------------|-------------|-------------|-------------|-------------|
|                               |                              | Brände        | Hilf.      | übri.      | ges.        | 2009        | 2008        | 2007        | 2006        |
| <b>Stendal</b>                |                              |               |            |            |             |             |             |             |             |
| Stendal,<br>Hansestadt        | Uchtspringe                  | 9             | 25         | 2          | 36          | 21          | 27          | 19          | 25          |
|                               | Uenglingen                   | 1             | 2          | 0          | 3           | 8           | 1           | 2           | 3           |
|                               | Vinzelberg                   | 1             | 3          | 0          | 4           | 6           | 12          | 4           | 7           |
|                               | Volgfelde                    | 1             | 1          | 0          | 2           | 1           | 3           |             | 2           |
|                               | Wahrburg                     | 7             | 3          | 0          | 10          | 11          | 12          | 19          | 16          |
|                               | Wittenmoor                   |               |            |            |             | 2           | 4           |             | 2           |
|                               | <b>gesamt</b>                |               | <b>189</b> | <b>208</b> | <b>38</b>   | <b>435</b>  | <b>434</b>  | <b>470</b>  | <b>464</b>  |
| Tangerhütte,<br>Stadt         | Bellingen                    |               |            |            |             | 2           | 3           | 2           | 6           |
|                               | Birkholz                     | 0             | 1          | 0          | 1           | 1           | 7           | 5           | 3           |
|                               | Bittkau                      | 1             | 3          | 0          | 4           |             | 2           | 1           | 3           |
|                               | Cobbel                       | 1             | 0          | 1          | 2           | 1           | 2           |             | 1           |
|                               | Demker                       | 1             | 2          | 0          | 3           | 3           | 5           | 4           | 10          |
|                               | Demker / Elversdorf          | 1             | 2          | 0          | 3           | 3           | 2           | 2           | 2           |
|                               | Grieben                      | 1             | 2          | 0          | 3           | 3           | 3           | 1           | 6           |
|                               | Hüselitz                     | 0             | 1          | 0          | 1           | 1           | 1           | 3           | 3           |
|                               | Hüselitz / Klein Schwarzlose | 0             | 1          | 0          | 1           |             | 1           |             | 2           |
|                               | Jerchel                      |               |            |            |             | 1           | 1           | 2           | 6           |
|                               | Kehnert                      | 2             | 1          | 0          | 3           | 3           | 3           | 3           | 2           |
|                               | Lüderitz                     | 1             | 5          | 1          | 7           | 12          | 10          | 9           | 15          |
|                               | Lüderitz / Groß Schwarzlosen | 2             | 5          | 1          | 8           | 14          | 12          | 13          | 16          |
|                               | Lüderitz / Stegelitz         | 0             | 1          | 0          | 1           |             | 1           | 1           | 1           |
|                               | Ringfurth                    | 3             | 1          | 1          | 5           | 3           | 2           | 2           | 1           |
|                               | Ringfurth / Sandfurth        | 2             | 1          | 0          | 3           | 3           | 2           | 2           | 2           |
|                               | Schernebeck                  |               |            |            |             |             | 5           |             | 4           |
|                               | Schorstedt                   | 0             | 1          | 0          | 1           |             |             |             |             |
|                               | Schönwalde (Altmark)         |               |            |            |             |             |             |             | 2           |
|                               | Tangerhütte, Stadt           | 8             | 24         | 0          | 32          | 37          | 42          | 38          | 56          |
|                               | Uchtdorf                     | 1             | 0          | 0          | 1           | 3           | 2           |             | 4           |
|                               | Uetz                         | 1             | 0          | 0          | 1           | 2           | 1           | 1           | 1           |
|                               | Weißewarte                   | 1             | 3          | 0          | 4           | 6           | 3           | 16          | 8           |
| Windberge                     |                              |               |            |            | 2           | 6           | 1           | 3           |             |
| <b>gesamt</b>                 |                              | <b>26</b>     | <b>54</b>  | <b>4</b>   | <b>84</b>   | <b>100</b>  | <b>116</b>  | <b>106</b>  | <b>157</b>  |
| Tangermünde,<br>Stadt         | AL Tangermünde               | 0             | 5          | 0          | 5           |             |             |             |             |
|                               | Buch                         | 3             | 0          | 0          | 3           | 6           | 2           | 3           | 3           |
|                               | Bölsdorf                     | 2             | 1          | 0          | 3           | 7           | 8           | 11          | 10          |
|                               | Grobleben                    |               |            |            |             | 1           | 6           |             | 1           |
|                               | Hämerten                     |               |            |            |             |             | 7           | 2           | 3           |
|                               | Langensalzwedel              |               |            |            |             | 1           | 3           | 1           | 1           |
|                               | Miltern                      | 6             | 5          | 0          | 11          | 1           | 8           | 5           | 4           |
|                               | Storkau                      | 0             | 0          | 1          | 1           | 3           | 5           |             |             |
|                               | Tangermünde                  | 20            | 35         | 4          | 59          | 60          | 74          | 46          | 47          |
| <b>gesamt</b>                 |                              | <b>31</b>     | <b>46</b>  | <b>5</b>   | <b>82</b>   | <b>79</b>   | <b>113</b>  | <b>68</b>   | <b>69</b>   |
| <b>Stendal gesamt</b>         |                              | <b>451</b>    | <b>761</b> | <b>82</b>  | <b>1294</b> | <b>1145</b> | <b>1216</b> | <b>1174</b> | <b>1156</b> |
| <b>Wittenberg</b>             |                              |               |            |            |             |             |             |             |             |
| Annaburg,<br>Stadt            | Annaburg                     | 21            | 18         | 1          | 40          | 16          | 29          | 30          | 29          |
|                               | Axien                        | 1             | 1          | 0          | 2           | 1           | 2           | 5           | 2           |
|                               | Bethau                       | 1             | 0          | 0          | 1           |             | 3           | 2           | 2           |
|                               | Gehmen                       |               |            |            |             |             | 1           | 2           | 1           |
|                               | Groß Naundorf                | 4             | 1          | 0          | 5           | 3           | 17          | 6           | 7           |
|                               | Hohndorf                     | 1             | 5          | 0          | 6           |             | 2           | 1           | 1           |
|                               | Kolonie                      | 2             | 1          | 0          | 3           | 1           |             | 3           | 2           |
|                               | Lebien                       | 1             | 2          | 0          | 3           | 3           | 3           | 3           | 1           |
|                               | Löben                        | 4             | 5          | 0          | 9           | 4           | 7           |             | 3           |
|                               | Meuselko                     |               |            |            |             |             | 1           |             |             |
|                               | Plossig                      | 2             | 1          | 0          | 3           | 2           | 2           | 2           | 1           |
|                               | Premsendorf                  | 1             | 2          | 0          | 3           |             | 3           | 5           | 1           |
|                               | Prettin                      | 7             | 3          | 0          | 10          | 10          | 14          | 13          | 12          |
|                               | Purzien                      | 0             | 1          | 0          | 1           | 2           | 5           | 4           | 2           |
|                               | <b>gesamt</b>                |               | <b>45</b>  | <b>40</b>  | <b>1</b>    | <b>86</b>   | <b>42</b>   | <b>89</b>   | <b>76</b>   |
| Bad<br>Schmiedeberg,<br>Stadt | Bad Schmiedeberg             | 11            | 51         | 1          | 63          | 25          | 38          | 23          | 30          |
|                               | Korgau                       | 3             | 8          | 0          | 11          | 2           | 5           |             |             |
|                               | Merschwitz                   | 2             | 6          | 1          | 9           |             |             | 3           | 4           |
|                               | Meuro                        | 5             | 10         | 2          | 17          | 3           | 5           | 7           | 2           |
|                               | Ogkeln                       | 3             | 3          | 1          | 7           |             | 1           | 6           | 2           |
|                               | Pretzsch                     | 6             | 10         | 1          | 17          | 1           | 28          | 5           | 19          |
|                               | Priesitz                     | 1             | 1          | 0          | 2           |             |             |             | 4           |

|          |   |   |   |   |   |
|----------|---|---|---|---|---|
| Reinharz | 2 | 2 | 0 | 4 | 1 |
|----------|---|---|---|---|---|

## Ausgerückte Feuerwehren nach Kreisen (Fortsetzung)

| Kreis<br>VG / EG               | Ort                          | Einsätze 2010 |            |            |            | Einsätze   |            |            |            |
|--------------------------------|------------------------------|---------------|------------|------------|------------|------------|------------|------------|------------|
|                                |                              | Brände        | Hilf.      | übri.      | ges.       | 2009       | 2008       | 2007       | 2006       |
| <b>Wittenberg</b>              |                              |               |            |            |            |            |            |            |            |
| Bad<br>Schmiedeberg,<br>Stadt  | Sachau                       | 1             | 2          | 0          | 3          |            |            |            | 1          |
|                                | Sackwitz                     | 3             | 1          | 0          | 4          |            |            |            | 1          |
|                                | Schnellin                    | 5             | 6          | 0          | 11         | 1          | 3          | 2          | 2          |
|                                | Scholis                      |               |            |            |            |            |            | 1          |            |
|                                | Söllichau                    | 3             | 30         | 0          | 33         | 15         | 30         | 11         | 10         |
|                                | Trebitz                      | 5             | 9          | 0          | 14         | 5          | 8          |            | 13         |
|                                | Österitz                     | 1             | 0          | 0          | 1          |            |            |            |            |
|                                | <b>gesamt</b>                | <b>51</b>     | <b>139</b> | <b>6</b>   | <b>196</b> | <b>52</b>  | <b>119</b> | <b>58</b>  | <b>88</b>  |
|                                | Coswig<br>(Anhalt),<br>Stadt | Bräsen        | 1          | 1          | 0          | 2          | 2          | 3          | 1          |
| Buko                           |                              |               |            |            |            |            |            | 3          | 1          |
| Cobbelsdorf                    |                              | 21            | 15         | 1          | 37         | 26         | 19         | 54         | 34         |
| Coswig (Anhalt)                |                              | 24            | 33         | 7          | 64         | 54         | 69         | 71         | 75         |
| Düben                          |                              | 1             | 1          | 0          | 2          | 1          | 3          |            | 3          |
| Hundeluft                      |                              | 0             | 1          | 1          | 2          | 2          | 2          | 11         | 6          |
| Jeber-Bergfrieden              |                              | 2             | 8          | 0          | 10         | 6          | 8          | 24         | 23         |
| Jeber-Bergfrieden / Weiden     |                              | 2             | 7          | 0          | 9          | 6          | 5          |            |            |
| Klieken                        |                              | 8             | 5          | 0          | 13         | 2          | 4          | 15         | 12         |
| Klieken-Buro                   |                              | 3             | 0          | 0          | 3          | 2          | 4          | 4          | 5          |
| Köselitz                       |                              | 2             | 1          | 0          | 3          |            |            | 3          | 3          |
| Möllensdorf                    |                              | 3             | 6          | 1          | 10         | 3          | 4          | 10         | 2          |
| Ragösen                        |                              |               |            |            |            |            | 1          | 6          | 1          |
| Senst                          |                              | 0             | 3          | 0          | 3          | 1          |            |            | 1          |
| Serno                          |                              | 2             | 8          | 0          | 10         | 2          | 2          | 13         | 5          |
| Serno / Grochewitz             |                              | 1             | 0          | 0          | 1          |            |            | 4          | 3          |
| Serno / Göritz                 |                              |               |            |            |            |            |            |            | 3          |
| Stackelitz                     |                              | 0             | 2          | 0          | 2          | 3          | 2          | 2          | 5          |
| Wörpen                         |                              | 8             | 7          | 1          | 16         | 14         |            | 3          |            |
| Zieko                          |                              | 3             | 11         | 0          | 14         | 11         |            | 1          |            |
| Thießén                        | 2                            | 2             | 0          | 4          | 5          | 6          | 11         | 9          |            |
| Luko                           | 0                            | 1             | 0          | 1          | 1          | 1          |            | 4          |            |
| <b>gesamt</b>                  | <b>83</b>                    | <b>112</b>    | <b>11</b>  | <b>206</b> | <b>141</b> | <b>133</b> | <b>236</b> | <b>200</b> |            |
| Gräfen-<br>hainichen,<br>Stadt | Gräfenhainichen              | 21            | 31         | 3          | 55         | 33         | 52         | 56         | 73         |
|                                | Jüdenberg                    | 8             | 7          | 1          | 16         | 10         | 9          | 2          | 26         |
|                                | Mescheide                    | 4             | 0          | 0          | 4          | 5          | 1          |            |            |
|                                | Möhlau                       | 9             | 17         | 0          | 26         | 21         | 13         | 27         | 25         |
|                                | Schköna                      | 1             | 6          | 0          | 7          | 5          | 5          | 3          | 1          |
|                                | Schköna / Hohenlubast        | 0             | 5          | 0          | 5          | 4          | 3          | 2          |            |
|                                | Tornau                       | 2             | 17         | 0          | 19         | 6          | 13         | 14         |            |
|                                | Zschornowitz                 | 7             | 8          | 0          | 15         | 23         | 18         | 14         | 32         |
|                                | <b>gesamt</b>                | <b>52</b>     | <b>91</b>  | <b>4</b>   | <b>147</b> | <b>107</b> | <b>114</b> | <b>118</b> | <b>157</b> |
| Jessen<br>(Elster),<br>Stadt   | Arnsdorf                     | 0             | 2          | 0          | 2          |            | 1          |            | 1          |
|                                | Battin                       | 0             | 5          | 0          | 5          | 1          | 1          |            | 5          |
|                                | Busckuhnsdorf                | 0             | 3          | 0          | 3          |            |            |            | 1          |
|                                | Düßnitz                      | 0             | 10         | 0          | 10         | 1          | 5          | 1          | 6          |
|                                | Gentha                       | 2             | 4          | 0          | 6          | 6          | 3          | 4          |            |
|                                | Gorsdorf                     | 1             | 4          | 0          | 5          | 1          | 1          | 2          | 2          |
|                                | Grabo                        | 2             | 8          | 0          | 10         | 18         | 1          | 3          | 14         |
|                                | Großkorga                    | 0             | 5          | 0          | 5          | 2          | 2          | 1          |            |
|                                | Hemsendorf                   | 1             | 0          | 0          | 1          |            |            |            |            |
|                                | Holzdorf                     | 13            | 17         | 0          | 30         | 12         | 17         | 13         | 18         |
|                                | Jessen (Elster)              | 35            | 38         | 2          | 75         | 53         | 63         | 65         | 88         |
|                                | Kleindröben                  | 0             | 3          | 0          | 3          |            |            | 2          | 6          |
|                                | Kleinkorga                   | 0             | 6          | 0          | 6          |            | 3          | 1          |            |
|                                | Klöden                       | 2             | 1          | 0          | 3          |            |            |            | 1          |
|                                | Klossa                       | 0             | 9          | 0          | 9          |            |            | 1          |            |
|                                | Kremitz                      | 0             | 8          | 0          | 8          | 1          | 1          | 5          |            |
|                                | Leipa                        | 0             | 3          | 0          | 3          |            |            |            |            |
|                                | Linda (Elster)               | 7             | 11         | 0          | 18         | 1          | 9          | 6          | 7          |
|                                | Lindwerder                   | 4             | 5          | 0          | 9          | 4          | 2          |            | 3          |
|                                | Mark Zwuschen                | 2             | 2          | 0          | 4          |            |            | 1          |            |
|                                | Mauken                       |               |            |            |            |            |            |            | 3          |
|                                | Mellnitz                     | 2             | 1          | 0          | 3          | 1          |            | 2          | 1          |
|                                | Morxdorf                     | 2             | 4          | 0          | 6          | 1          | 4          | 4          | 9          |
|                                | Mönchenhöfe                  | 0             | 10         | 0          | 10         | 1          |            |            | 1          |
|                                | Mügeln                       | 5             | 9          | 0          | 14         | 3          | 9          | 7          | 7          |
|                                | Naundorf bei Seyda           | 3             | 4          | 0          | 7          | 1          |            |            | 4          |
|                                | Neuerstadt                   | 0             | 4          | 0          | 4          |            |            | 2          | 2          |
| Rade                           | 0                            | 8             | 0          | 8          | 1          |            |            |            |            |
| Reicho                         | 0                            | 2             | 0          | 2          |            |            |            | 2          |            |

## Ausgerückte Feuerwehren nach Kreisen (Fortsetzung)

| Kreis<br>VG / EG                  | Ort                   | Einsätze 2010 |             |            | Einsätze   |            |            |            |            |
|-----------------------------------|-----------------------|---------------|-------------|------------|------------|------------|------------|------------|------------|
|                                   |                       | Brände        | Hilf. übrl. | ges.       | 2009       | 2008       | 2007       | 2006       |            |
| <b>Wittenberg</b>                 |                       |               |             |            |            |            |            |            |            |
| Jessen<br>(Elster),<br>Stadt      | Ruhlsdorf             | 0             | 4           | 0          | 4          | 3          |            | 6          | 1          |
|                                   | Schweinitz            | 12            | 16          | 0          | 28         | 19         | 18         | 16         | 21         |
|                                   | Schöneicho            | 0             | 1           | 0          | 1          |            |            |            | 2          |
|                                   | Schützberg            | 0             | 4           | 0          | 4          |            |            | 1          |            |
|                                   | Seyda                 | 11            | 10          | 0          | 21         | 12         | 11         | 15         | 19         |
|                                   | Steinsdorf            | 0             | 2           | 0          | 2          |            | 1          | 1          |            |
|                                   | <b>gesamt</b>         | <b>104</b>    | <b>223</b>  | <b>2</b>   | <b>329</b> | <b>142</b> | <b>152</b> | <b>159</b> | <b>224</b> |
| Kemberg,<br>Stadt                 | Ateritz               | 2             | 0           | 0          | 2          |            | 1          |            |            |
|                                   | Bergwitz              | 9             | 9           | 1          | 19         | 11         | 20         | 16         | 23         |
|                                   | Dabrun                | 3             | 4           | 0          | 7          |            | 3          | 3          | 3          |
|                                   | Dorna                 | 4             | 1           | 0          | 5          | 1          | 2          | 2          | 2          |
|                                   | Eutzsch               | 0             | 2           | 1          | 3          | 4          | 5          | 1          | 6          |
|                                   | Globig                | 5             | 0           | 0          | 5          |            |            | 3          |            |
|                                   | Gommlo                | 3             | 11          | 0          | 14         |            |            |            |            |
|                                   | Kemberg               | 17            | 42          | 1          | 60         | 21         | 29         | 34         | 35         |
|                                   | Klitzschena           | 4             | 8           | 0          | 12         | 9          | 5          | 1          | 3          |
|                                   | Lubast                | 1             | 15          | 0          | 16         |            | 3          |            | 1          |
|                                   | Pannigkau             | 2             | 1           | 0          | 3          | 3          | 3          |            | 3          |
|                                   | Rackith               |               |             |            |            | 1          | 1          |            | 1          |
|                                   | Rackith / Lammsdorf   | 2             | 1           | 0          | 3          |            | 2          | 4          | 3          |
|                                   | Radis                 | 8             | 0           | 0          | 8          | 2          |            | 2          | 9          |
|                                   | Reuden                | 1             | 10          | 0          | 11         | 1          | 2          |            |            |
|                                   | Rotta                 | 7             | 30          | 0          | 37         | 3          | 4          | 27         | 9          |
|                                   | Schleesen             | 2             | 3           | 0          | 5          | 4          | 3          |            | 7          |
|                                   | Selbitz               | 1             | 0           | 0          | 1          | 1          | 1          | 2          | 1          |
|                                   | Uthausen              | 0             | 5           | 0          | 5          | 1          |            | 3          | 4          |
|                                   | Wartenburg            | 3             | 2           | 0          | 5          | 1          | 4          | 4          | 1          |
| <b>gesamt</b>                     | <b>74</b>             | <b>144</b>    | <b>3</b>    | <b>221</b> | <b>63</b>  | <b>88</b>  | <b>102</b> | <b>111</b> |            |
| Oranienbaum-<br>Wörlitz,<br>Stadt | Gohrau                | 1             | 0           | 0          | 1          |            | 5          | 6          | 4          |
|                                   | Griesen               | 0             | 1           | 0          | 1          | 1          | 2          |            | 5          |
|                                   | Horstdorf             | 1             | 3           | 1          | 5          | 8          | 10         | 4          | 8          |
|                                   | Kakau                 |               |             |            |            |            | 1          | 3          |            |
|                                   | Oranienbaum, Stadt    | 7             | 16          | 5          | 28         | 35         | 21         | 22         | 38         |
|                                   | Rehsen                |               |             |            |            |            | 2          |            |            |
|                                   | Riesigk               |               |             |            |            |            | 1          |            |            |
|                                   | Vockerode             | 7             | 9           | 4          | 20         | 26         | 16         | 19         | 26         |
|                                   | Wörlitz, Stadt        | 2             | 3           | 1          | 6          | 8          | 6          | 14         | 5          |
|                                   | <b>gesamt</b>         | <b>18</b>     | <b>32</b>   | <b>11</b>  | <b>61</b>  | <b>78</b>  | <b>64</b>  | <b>68</b>  | <b>86</b>  |
| Wittenberg,<br>Lutherstadt        | Abtsdorf              | 9             | 9           | 3          | 21         | 11         | 15         | 23         | 2          |
|                                   | Apollensdorf          | 9             | 3           | 5          | 17         | 19         | 26         | 22         | 40         |
|                                   | Boßdorf               | 2             | 5           | 0          | 7          | 3          | 3          | 7          | 10         |
|                                   | Braunsdorf            | 8             | 7           | 8          | 23         | 33         | 1          | 2          | 4          |
|                                   | Dobien                | 14            | 4           | 10         | 28         | 43         | 25         | 14         | 36         |
|                                   | Euper                 | 9             | 15          | 2          | 26         | 8          | 12         | 21         | 2          |
|                                   | Griebo                | 3             | 2           | 2          | 7          | 2          | 4          | 10         | 4          |
|                                   | Karlsfeld             |               |             |            |            | 1          |            |            |            |
|                                   | Kropstädt             | 3             | 7           | 0          | 10         | 6          | 10         | 17         | 17         |
|                                   | Kropstädt / Jahmo     |               |             |            |            |            | 1          |            | 3          |
|                                   | Kropstädt / Wüstemark |               |             |            |            | 2          |            |            | 3          |
|                                   | Labetz                | 4             | 2           | 1          | 7          | 1          | 8          | 2          | 16         |
|                                   | Mochau                | 3             | 4           | 1          | 8          | 2          | 1          | 3          | 5          |
|                                   | Nudersdorf            | 7             | 12          | 15         | 34         | 19         | 10         | 9          | 14         |
|                                   | Piesteritz            |               |             |            |            |            |            | 21         | 2          |
|                                   | Pratau                | 12            | 5           | 22         | 39         | 26         | 24         | 16         | 26         |
|                                   | Reinsdorf             | 18            | 4           | 5          | 27         | 37         | 46         | 14         | 55         |
|                                   | Schmilkendorf         | 4             | 5           | 2          | 11         | 3          | 2          | 3          | 6          |
|                                   | Seegrehna             | 2             | 2           | 0          | 4          | 4          | 5          | 7          | 9          |
|                                   | Straach               | 5             | 5           | 0          | 10         | 7          | 3          | 6          | 1          |
|                                   | Teuchel               | 16            | 7           | 12         | 35         | 33         | 51         | 9          | 38         |
|                                   | Thießen               | 1             | 0           | 0          | 1          | 1          |            |            | 2          |
|                                   | Wittenberg            | 76            | 132         | 54         | 262        | 285        | 286        | 260        | 459        |
|                                   | Wittenberg, SKW       | 2             | 18          | 7          | 27         | 27         | 23         | 7          | 18         |
|                                   | Wittenberg-West       | 21            | 10          | 19         | 50         | 39         | 70         | 22         | 50         |
|                                   | <b>gesamt</b>         | <b>228</b>    | <b>258</b>  | <b>168</b> | <b>654</b> | <b>612</b> | <b>626</b> | <b>497</b> | <b>822</b> |

**Ausgerückte Feuerwehren nach Kreisen (Fortsetzung)**

| Kreis<br>VG / EG             | Ort                   | Einsätze 2010 |              |             | Einsätze     |              |              |              |              |
|------------------------------|-----------------------|---------------|--------------|-------------|--------------|--------------|--------------|--------------|--------------|
|                              |                       | Brände        | Hilf. übri.  | ges.        | 2009         | 2008         | 2007         | 2006         |              |
| <b>Wittenberg</b>            |                       |               |              |             |              |              |              |              |              |
| Zahna-Elster, Bülzig         |                       | 3             | 8            | 0           | 11           | 4            | 14           | 20           | 4            |
| Stadt                        | Dietrichsdorf         | 0             | 1            | 0           | 1            |              |              | 5            | 1            |
|                              | Dietrichsdorf / Külso | 0             | 1            | 0           | 1            |              |              | 2            |              |
|                              | Elster (Elbe)         | 3             | 6            | 0           | 9            | 5            | 6            | 18           | 22           |
|                              | Gadegast              | 2             | 0            | 0           | 2            |              |              |              | 4            |
|                              | Leetza                |               |              |             |              |              | 1            | 1            | 5            |
|                              | Leetza / Zallmsdorf   |               |              |             |              |              |              |              | 1            |
|                              | Listerfehrda          | 1             | 0            | 0           | 1            |              | 1            | 4            | 1            |
|                              | Mühlanger             | 2             | 7            | 0           | 9            | 11           | 9            | 19           | 1            |
|                              | Mühlanger / Gallin    | 1             | 4            | 0           | 5            | 13           | 4            | 13           |              |
|                              | Rahnsdorf             | 1             | 0            | 0           | 1            | 1            | 4            | 1            | 2            |
|                              | Zahna                 | 13            | 13           | 0           | 26           | 19           | 33           | 38           | 36           |
|                              | Zemnick               |               |              |             |              |              |              |              | 1            |
|                              | Zörnigall             | 1             | 1            | 0           | 2            | 2            | 3            | 10           |              |
|                              | <b>gesamt</b>         | <b>27</b>     | <b>41</b>    | <b>0</b>    | <b>68</b>    | <b>55</b>    | <b>75</b>    | <b>131</b>   | <b>78</b>    |
| <b>Wittenberg gesamt</b>     |                       | <b>682</b>    | <b>1080</b>  | <b>206</b>  | <b>1968</b>  | <b>1292</b>  | <b>1460</b>  | <b>1445</b>  | <b>1830</b>  |
| <b>Sachsen-Anhalt gesamt</b> |                       | <b>7955</b>   | <b>20280</b> | <b>4345</b> | <b>32580</b> | <b>27587</b> | <b>28190</b> | <b>27827</b> | <b>29116</b> |