

Ereignisbericht der Feuerwehr für das Land Sachsen-Anhalt, die Landkreise und kreisfreien Städte

Jahresbericht 2011



SACHSEN-ANHALT

Ministerium für
Inneres und Sport

Jahresbericht 2011

Bearbeiter: Institut der Feuerwehr Sachsen-Anhalt

Druck: Ministerium für Inneres und Sport des Landes Sachsen-Anhalt

Der vorliegende Bericht fasst das Einsatzgeschehen des Jahres 2011 zusammen und gibt einen eindrucksvollen Einblick in das Leistungsvermögen der Feuerwehren innerhalb des gut organisierten und leistungsfähigen Systems der nichtpolizeilichen Gefahren- und Katastrophenabwehr in unserem Land.

35.433 Feuerwehrkameradinnen und Kameraden leisten in Sachsen-Anhalt ehrenamtlich Einsatzdienst und bemühen sich täglich um die bestmögliche Hilfeleistung für unsere Bevölkerung. Sie haben im zurückliegenden Jahr mit großem Engagement dazu beigetragen, bei Bränden, Katastrophen, großen und kleinen Unfällen Leben zu retten sowie größeren Schaden von ihren Mitmenschen und von der Allgemeinheit abzuwenden.

Diesem selbstlosen Einsatz gilt Dank und Anerkennung.

Inhaltsverzeichnis

1	Einleitung	1
2	Ereignisse und Einsätze	1
2.1	Ereignisse	1
2.1.1	Ereignisarten	1
2.1.2	Ereignisse mit Menschenrettung	3
2.1.3	Verletzte Feuerwehrangehörige	4
2.1.4	Ereignisse 2011	5
2.2	Einsätze	6
2.2.1	Einsätze 2011	6
2.2.2	Einsätze untergliedert nach der Art der Feuerwehr	8
2.3	Auswertung der Ereignisse	9
2.3.1	Auswertung der Brände	9
2.3.2	Auswertung der Hilfeleistungen	13
2.4	Zusammenfassung der Ereignisse und Einsätze	14
2.5	Übersicht über die Ereignisse und Einsätze	15
3	Jahresstatistik der Feuerwehren 2011 (Feu905)	21
4	Auswertung der Ereignisse und Einsätze nach Landkreisen und kreisfreien Städten	25

Verzeichnis der Abbildungen

Gerettete und geborgene Personen 2011	3
Gerettete und geborgene Personen 2007-2011	3
Ereignisse mit geschädigten Feuerwehrangehörigen 2011	4
Geschädigte Feuerwehrangehörige 2007-2011	4
Übersicht über die Ereignisse 2011	5
Prozentuale Anteile der Ereignisse 2007-2011	6
Übersicht über die Einsätze 2011	7
Prozentuale Anteile der Einsätze 2007-2011	7
Einsätze nach Art der Feuerwehr 2007-2011	8
Übersicht über die Brandarten 2011	9
Prozentuale Anteile der Brandarten 2007-2011	9
Prozentuale Anteile der Brandobjekte 2007-2011	10
Prozentuale Anteile der Gebäudenutzung bei Bränden 2007-2011	10
Prozentuale Anteile der Gebäudearten bei Bränden 2007-2011	11
Prozentuale Anteile der Fahrzeugarten bei Bränden 2007-2011	11
Prozentuale Anteile der sonstigen Brandobjekte 2007-2011	12
Prozentuale Anteile der Hilfeleistungen 2007-2011	13

Verzeichnis der Tabellen

Tabelle 2.1	Ereignisse mit Menschenrettung	16
Tabelle 2.2	Geschädigte Feuerwehrangehörige	16
Tabelle 2.3	Übersicht über die Ereignisarten	17
Tabelle 2.4	Übersicht über die Einsätze	17
Tabelle 2.5	Anzahl der beteiligten Feuerwehren je Ereignis	18
Tabelle 2.6	Anzahl der Einsätze nach der Ereignisart und der Art der Feuerwehr	18
Tabelle 2.7	Ausgerückte Kräfte und Fahrzeuge	19
Tabelle 2.8	Übersicht über die Brandarten	19
Tabelle 2.9	Gebäudenutzung bei Bränden	19
Tabelle 2.10	Gebäudeart bei Bränden	19
Tabelle 2.11	Fahrzeugart bei Bränden	20
Tabelle 2.12	Sonstige Brände	20
Tabelle 2.13	Übersicht über die Hilfeleistungen	20
Tabelle 4.1	Ereignisse nach Kreisen und Ereignisart	25
Tabelle 4.2	Einsätze nach Kreisen je 1000 Einwohner bzw. je Tag	26
Tabelle 4.3	Einsätze nach Kreisen	26
Tabelle 4.4	Gesamtzahl der ausgerückten Kräfte nach Kreisen	27
Tabelle 4.5	Gesamtzahl der ausgerückten Fahrzeuge nach Kreisen	27
Tabelle 4.6	Summe der Zeiten der eingesetzten Kräfte nach Kreisen	28
Tabelle 4.7	Bei Bränden ausgerückte Feuerwehren	28
Tabelle 4.8	Bei Hilfeleistungen ausgerückte Feuerwehren	29
Tabelle 4.9	Bei den übrigen Einsätzen ausgerückte Feuerwehren	29
Tabelle 4.10	Feuerwehren mit mindestens 200 Einsätzen in einem der Jahre 2007-2011	30
Tabelle 4.11	Feuerwehren mit 100-199 Einsätzen in einem der Jahre 2007-2011	30

Tabelle 4.12	Feuerwehren mit 50-99 Einsätzen in einem der Jahre 2007-2011	31
Tabelle 4.13	Ausgerückte Feuerwehren nach Kreisen	32

1 Einleitung

Die freiwilligen Feuerwehren und Berufsfeuerwehren sowie die Angehörigen der Werkfeuerwehren¹ im Land Sachsen-Anhalt rückten im Jahr 2011 insgesamt 32.130 mal aus und leisteten 356398 Einsatzstunden².

Sie retteten 746 unverletzte und 1.191 verletzte Personen aus lebensbedrohenden Gefahren und mussten 218 Personen tot bergen. Dies erfolgte oft auch unter Gefahr für das eigene Leben. Während der Einsätze verletzten sich 44 Feuerwehrangehörige.

Die Feuerwehren in Sachsen-Anhalt schützen die Menschen nicht nur in ihrem „klassischen“ Einsatzgebiet, der Brandbekämpfung, sondern auch bei der Hilfeleistung. Die Hilfeleistung umfasst Maßnahmen zur Abwehr von Gefahren für Personen, Tiere, Sachen und die Umwelt bei Unglücksfällen oder Notständen. Beispiele hierfür sind das Befreien eingeklemmter Personen nach Verkehrsunfällen oder Umweltschutzeinsätze.

Die Zahlen des vorliegenden Ereignisberichtes zeigen, dass die Bürger in Sachsen-Anhalt immer mehr auf die schnelle und qualifizierte Hilfe der Feuerwehren angewiesen sind. Auch wenn das Land und viele Gemeinden bereits die Notwendigkeit einer gut ausgerüsteten und ausgebildeten Feuerwehr erkannt haben und eine entsprechende Unterstützung gewähren, bleibt der wichtigste Aspekt das persönliche Engagement des einzelnen Feuerwehrangehörigen. Dessen ständige Einsatzbereitschaft bildet das Rückgrat für die Gefahrenabwehr bei Bränden und Unglücksfällen.

2 Die Ereignisse und Einsätze

Der Ereignisbericht der Feuerwehren unterscheidet zwischen **Ereignissen** und **Einsätzen**. Das Ereignis ist der Anlass für die Alarmierung der Feuerwehr, also beispielsweise ein Brand, ein Unfall oder eine Gefährdung der Umwelt z. B. durch auslaufendes Mineralöl. Ein Ereignis erfordert den Einsatz mindestens einer Feuerwehr; die Alarmierung einer Feuerwehr wird als ein Einsatz bezeichnet. Ein Ereignis wie ein Großbrand kann die Alarmierung mehrerer Feuerwehren und damit mehrere Einsätze notwendig machen. Daher sind die Zahlen der Einsätze höher als die der Ereignisse.

2.1 Ereignisse

2.1.1 Ereignisarten

Die Feuerwehren werden täglich bei der Gefahrenabwehr vor die Lösung der verschiedensten Aufgaben gestellt, die teilweise sehr hohe Anforderungen an die geistige und körperliche Fitness und den Ausbildungsstand der Feuerwehrangehörigen stellen. Um trotz des vielfältigen Einsatzgeschehens aussagekräftige Schlussfolgerungen ableiten zu können, werden die Ereignisarten zu den drei Ereignisgruppen

- ◆ Brand
- ◆ Hilfeleistung
- ◆ übrige Ereignisse

zusammengefasst, die im Folgenden kurz erläutert werden.

Bei den Bränden erfolgt die Einteilung nach den für die Brandbekämpfung aufgewendeten Löschgeräten.

- ◆ Bei einem **Großbrand** müssen zur Brandbekämpfung gleichzeitig mehr als drei C-Rohre³ eingesetzt werden.

¹ Für die Bezeichnung „Werkfeuerwehr“ bedarf es der Verpflichtung/Anerkennung durch das Landesverwaltungsamt. Hierfür müssen unter anderem bestimmte Anforderungen an die Ausbildung des Personals und an die technische Ausrüstung erfüllt werden. Sind diese nicht erfüllt, erfolgt die Einstufung als „Lösch- und Hilfskräfte“, nicht jedoch als Feuerwehr.

² Grundlage bilden die von den Ämtern für Brandschutz, Katastrophenschutz und Rettungswesen der Landkreise sowie in den Feuerwehrleitstellen der Landkreise und kreisfreien Städte erfassten Ereignisberichte.

³ Die Feuerwehren verwenden drei verschiedene, genormte Strahlrohre. Diese werden als D-Rohr, C-Rohr und B-Rohr bezeichnet. Diese drei Strahlrohrtypen unterscheiden sich durch ihre Größe und ihre Durchflussmenge. Die Durchmesser reichen von 4 Millimeter (D-Rohr mit

- ◆ Sind zwei oder drei C-Rohre erforderlich, so spricht man von einem **Mittelbrand**.
- ◆ Ein **Kleinbrand b** liegt vor, wenn ein C-Rohr zur Brandbekämpfung genügt.
- ◆ Brände, die mit einem Feuerlöscher bis zu 12 kg Löschpulver oder einem anderen Kleinlöschgerät gelöscht werden können, werden als **Kleinbrand a** bezeichnet.

Das Spektrum der Hilfeleistungen umfasst insbesondere:

- ◆ Wird die Feuerwehr zur Befreiung von hilflosen Personen aus Zwangslagen gerufen, so spricht man von dem Ereignis **Person in Notlage**. Dazu wird auch die Rettung von Personen bei Wasser- und Eisunfällen gerechnet.
- ◆ Müssen Tiere aus Notlagen befreit oder wieder eingefangen werden, so rückt die Feuerwehr zu dem Ereignis **Tier in Notlage** aus.
- ◆ Häufig bestehen bei Ereignissen auch **Gefahren für die Umwelt**. Das Spektrum umfasst die Beseitigung von für die Umwelt gefährlichen Flüssigkeiten, Gasen oder anderem Gefahrgut, die als Folge von Havarien oder Unfällen ausgetreten sind. Bei den Flüssigkeiten sind es vorwiegend Mineralöle, Säuren, Laugen und Gifte, die zum Teil auch brennbar sind. Dies beinhaltet auch Havarien und Unfälle auf Gewässern.
- ◆ Die Beseitigung von **Gefahren im Verkehr** ist eine weitere Aufgabe der Feuerwehr. Das betrifft unter anderem die Hilfe nach Verkehrsunfällen sowie die Entfernung von Verkehrshindernissen im Rahmen der Möglichkeiten der Feuerwehr⁴.
- ◆ Die Feuerwehr hilft auch bei der Abwehr von Gefahren, die als Folge von **Naturereignissen**, wie Stürmen oder Hochwasser, eintreten.
- ◆ Sind Personen aus Gewässern zu retten bzw. in ihnen zu suchen oder Gegenstände zu bergen, so können **Taucher** der Feuerwehr zum Einsatz kommen.
- ◆ Durch **Gebäudeschäden** oder **Wasserrohrbrüche** können Gefahrensituationen entstehen, zu deren Beseitigung die Feuerwehr gerufen wird.
- ◆ Von **sonstigen Hilfeleistungen** spricht man u. a., wenn die Feuerwehr zu Hilfeleistungen bzw. Sicherstellungsmaßnahmen durch andere Ämter oder Bürger angefordert wird. Weitere hierzu zählende Ereignisse sind Sicherungsaufgaben bei Bombendrohungen, Brandwachen oder Explosionen ohne Brandfolge.

Die Ereignisse, die nicht Bränden oder Hilfeleistungen zugeordnet werden können, werden unter dem Begriff übrige Ereignisse zusammengefasst:

- ◆ Ein **blinder Alarm** liegt z. B. vor, wenn auf Grund einer Fehleinschätzung ein Brand vermutet wurde, die Ursache aber nur niedergedrückter Rauch oder ähnliches war.
- ◆ Eine **böswillige Alarmierung** liegt vor, wenn die Feuerwehr vorsätzlich falsch alarmiert wird.
- ◆ Bei einer **Fehlalarmierung durch automatische Brandmeldeanlagen** sind häufig technische Mängel die Ursache.

Mundstück) bis 22 Millimeter (B-Rohr ohne Mundstück), die Durchflussmengen von 25 Liter pro Minute (D-Rohr mit Mundstück) bis 800 Liter pro Minute (B-Rohr ohne Mundstück).

⁴ In manchen Fällen ist z.B. der Einsatz eines Kranwagens erforderlich. In Sachsen-Anhalt verfügen nur zwei Berufsfeuerwehren über ein solches Fahrzeug. In erforderlichen Fällen werden ggf. Fahrzeuge von Fremdfirmen zur Hilfe herangezogen.

2.1.2 Ereignisse mit Menschenrettung

Auch 2011 rückten die Feuerwehren häufig aus, um Personen aus Notlagen zu retten. Die Zahlen der unverletzt und der verletzt geretteten Personen ist im Vergleich zum Vorjahr wieder angestiegen. Dagegen ist die Anzahl der mit Rauchvergiftung geretteten Personen im Vergleich zum Vorjahr gesunken. Leider konnten 218 Menschen nur noch tot geborgen werden.

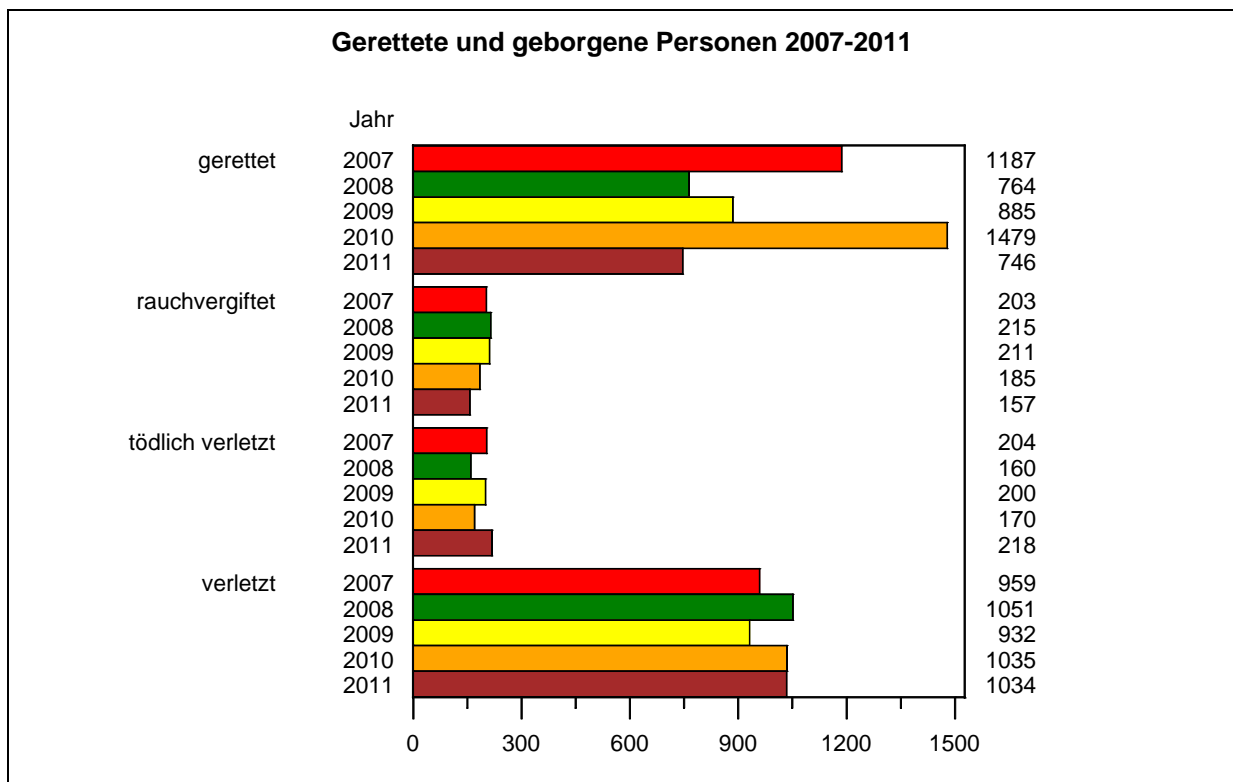
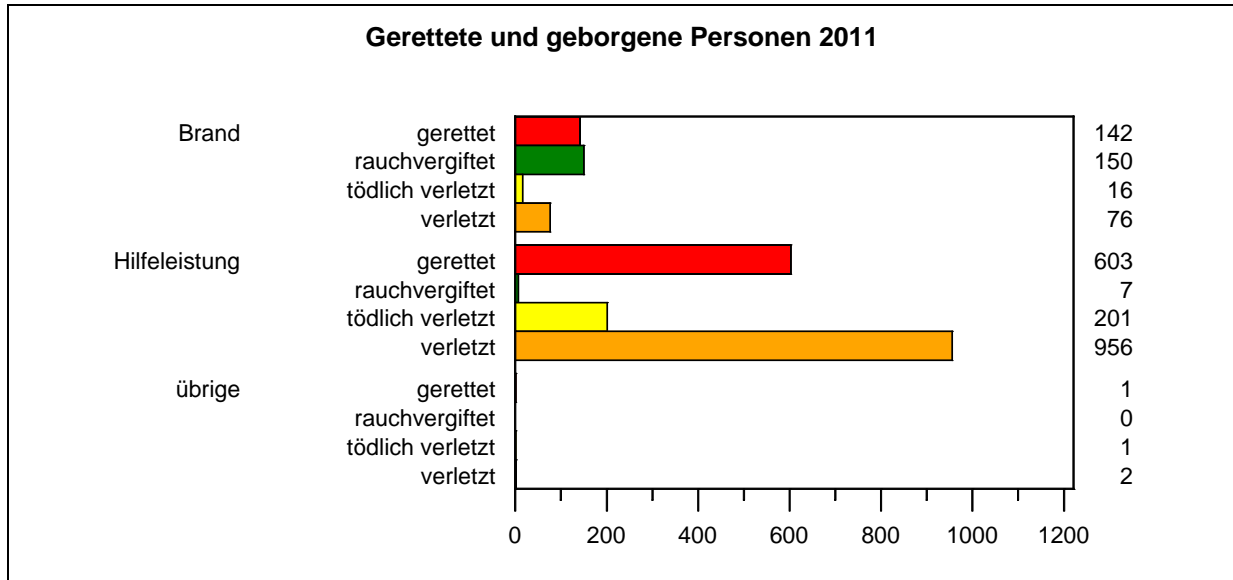

Die meisten Personen wurden bei Ereignissen im Bereich der Hilfeleistung gerettet, verletzt oder tot geborgen. Bei den unverletzt geretteten Personen und den verletzt geretteten Personen liegt der Anteil jeweils bei 81 %, bei den tot geborgenen Personen bei 92 %.

2.1.3 Verletzte Feuerwehrangehörige

Im Jahr 2011 wurden über die Ereignisberichte 44 verletzte Feuerwehrangehörige gemeldet.

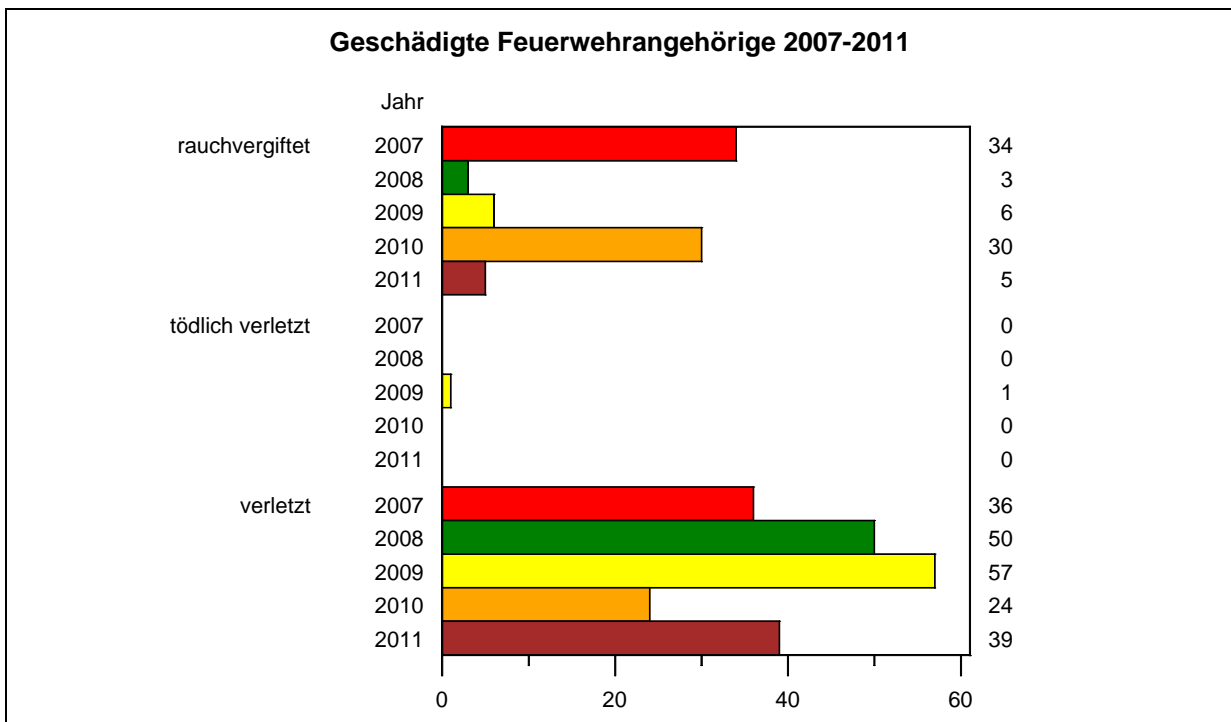
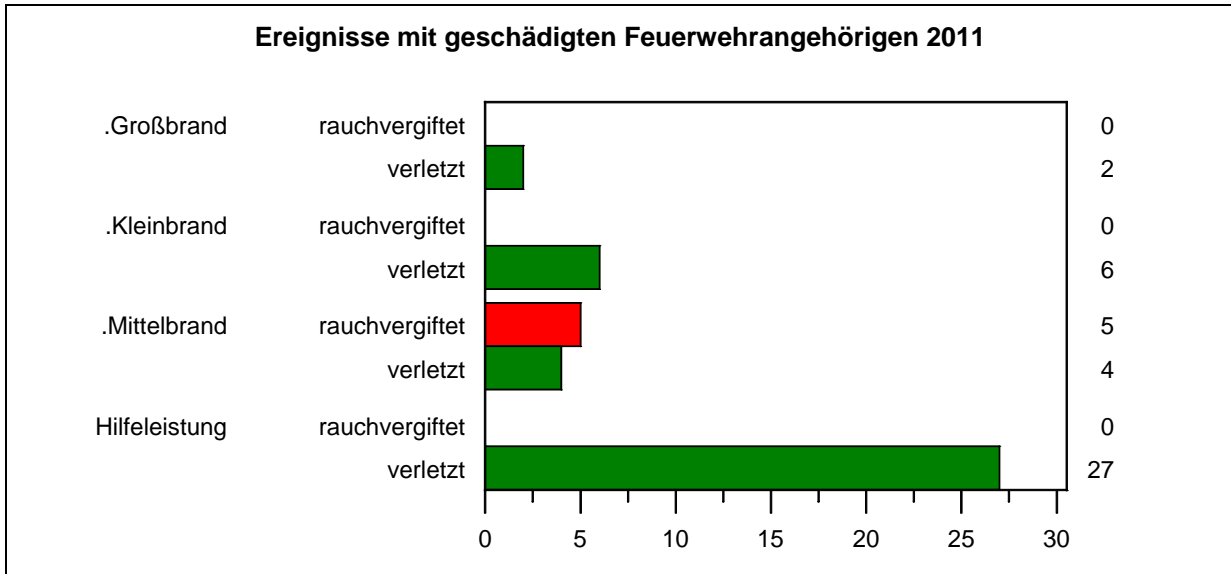

Der Feuerwehr-Unfallkasse Mitte wurden für den Zeitraum vom 01.01.2011 - 31.12.2011 insgesamt 907 Unfälle angezeigt. Davon wurden 708 als entschädigungspflichtig anerkannt, 137 wurden ohne Bearbeitung an andere Versicherungsträger weitergeleitet. In den Ereignisberichten der örtlich zuständigen Feuerwehr, die dem Ereignisbericht zugrunde liegen, werden nur die Verletzungen beim Einsatzdienst erfasst.

Unfallschwerpunkte waren der eigentliche Einsatzdienst, der Übungsdienst und die feuerwehرداریlichen Veranstaltungen. Schwere Unfälle (Unfälle mit schweren Verbrennungen, Querschnittslähmungen etc. oder tödlichen Verletzungen) waren nicht zu verzeichnen.

Unfälle bei	Anzahl	Prozent
Einsatzdienst	236	33,3
beim Brandstellendienst	135	19,1
bei der Technischen Hilfeleistung	46	6,4
bei der Abwehr sonstiger Gefahren	55	7,8
Übungsdienst	240	33,9
Arbeits- und Werkstättdienst	39	5,5
Körperschulung und Sport	63	8,9
feuerwehrdienstlichen Veranstaltungen	108	15,3
Auf Wegen zum und vom Dienst	22	3,1

Die Geschädigten waren Angehörige der	Anzahl	Prozent
freiwilligen Feuerwehr (ehrenamtlich)	702	99,2
davon Jugendfeuerwehr	(129)	
Anwärter (16/17 Jahre)	(21)	
Kinder unter 10 Jahre	(15)	
freiwilligen Feuerwehr (hauptberuflich)	-	
hauptamtlichen Wachbereitschaft	6	0,8
Berufsfeuerwehr	-	
Angestellte der FTZ	-	
betriebsfremde Personen (Helfer)	-	

2.1.4 Ereignisse 2011

Im Jahr 2011 wurden die Feuerwehren zu 25.604 Ereignissen gerufen. Davon waren 5.718 der Ereignisse Brände, 15.848 Hilfeleistungen und 4.008 übrige Ereignisse. Bei den übrigen Ereignissen handelt es sich um Fehlalarmierungen durch automatische Brandmeldetechnik (52,9 %), blinde Alarmer (43,1 %) und böswillige Alarmer (4 %).

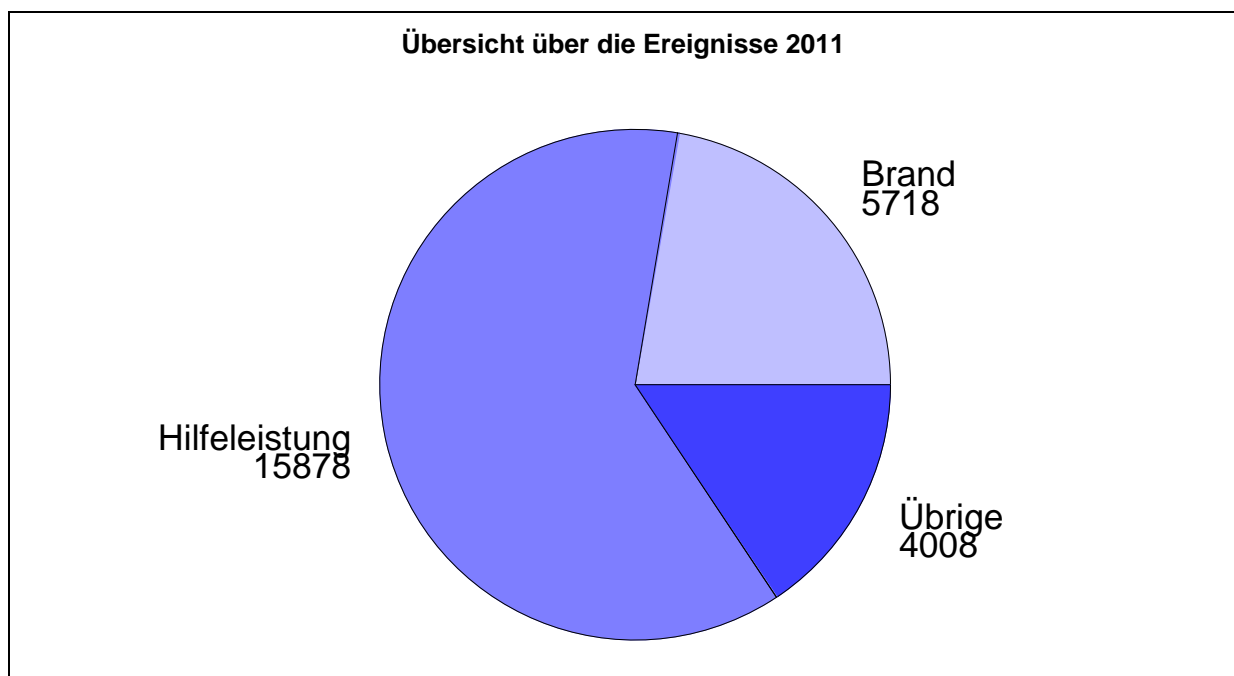

In den folgenden Betrachtungen werden die Ereignisse der letzten fünf Jahre analysiert und einige Schlussfolgerungen abgeleitet.

Die Anzahl der Ereignisse im Jahre 2011 ist gegenüber dem Vorjahr um 1.266 Ereignisse gesunken. Dabei stiegen die Zahl der Brände um 553 und die Zahl der übrigen Ereignisse um 381. Dagegen sank die Zahl der Hilfeleistungen um 2.200 Ereignisse im Vergleich zum Vorjahr.

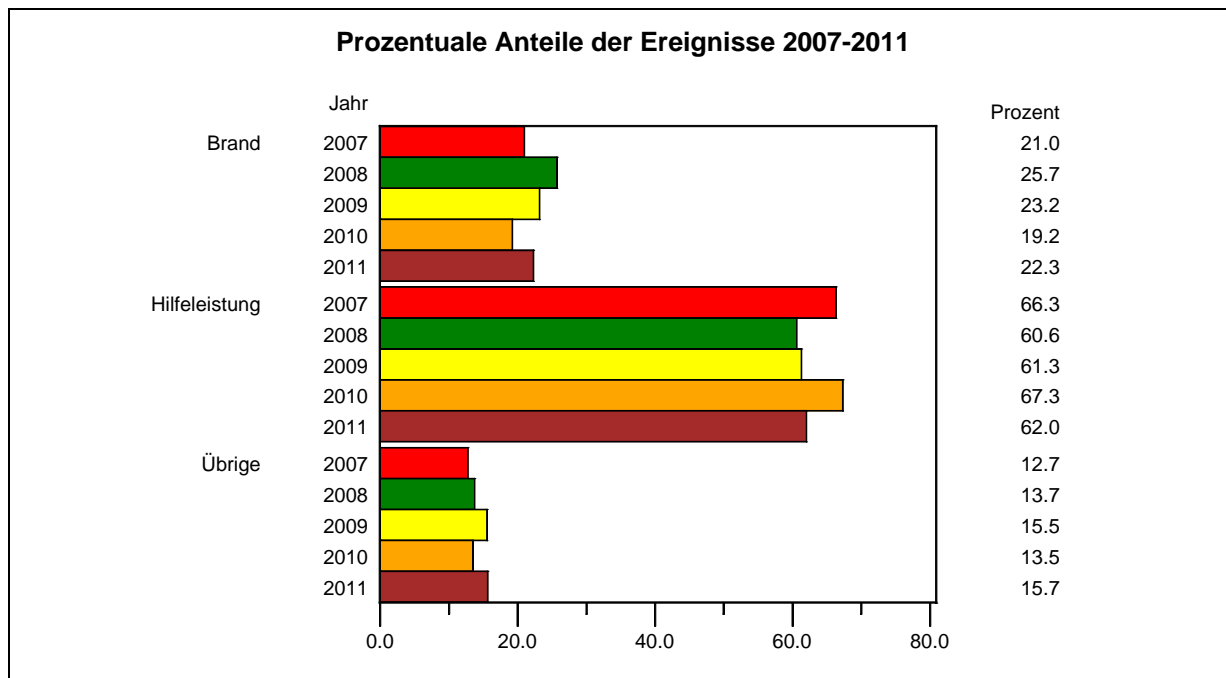

2.2 Einsätze

2.2.1 Einsätze 2011

Die Feuerwehren Sachsen-Anhalts rückten im Jahr 2011 zu 32.130 Einsätzen aus. Die Zahl der Einsätze ist größer als die Anzahl der Ereignisse, da bei größeren Gefahrenlagen mehrere Feuerwehren zum Einsatz kamen.

Die Verteilung der Einsätze auf die drei Ereignisgruppen Brand, Hilfeleistung und übrige Einsätze entspricht etwa der Verteilung der Ereignisse. Bei Bränden liegt der Anteil am Gesamteinsatzgeschehen um 4,5 % höher als bei den Ereignissen. Bei Bränden müssen häufiger als bei Hilfeleistungen mehrere Feuerwehren eingesetzt werden.

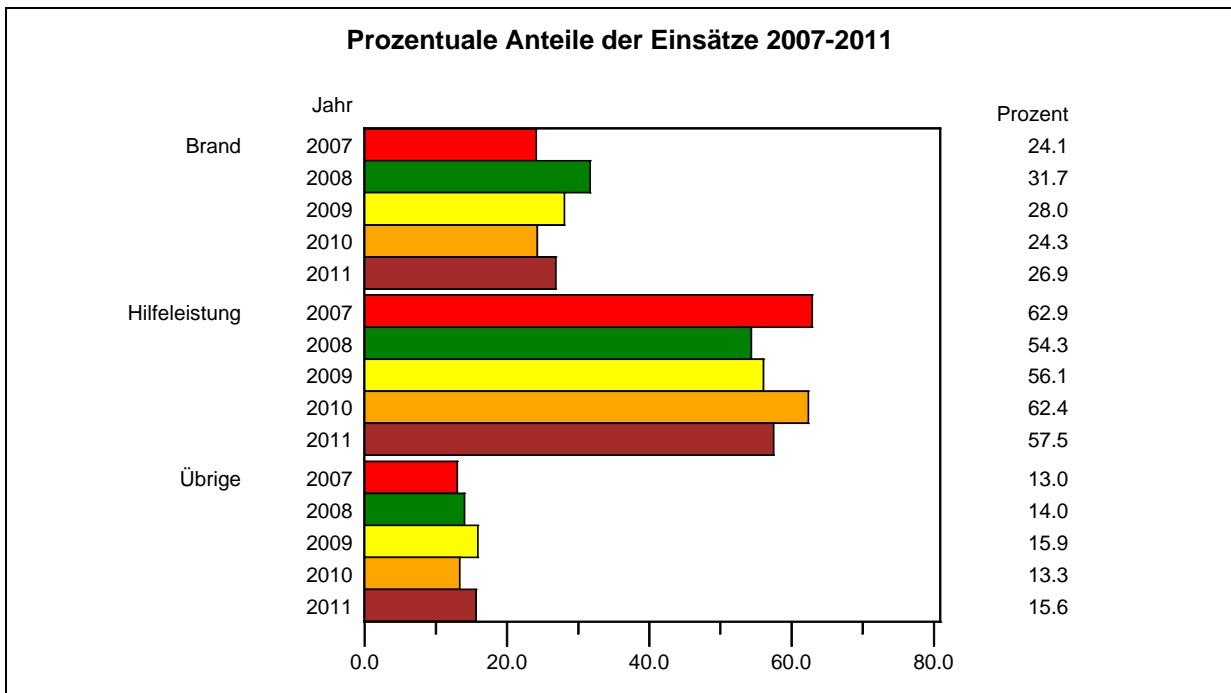
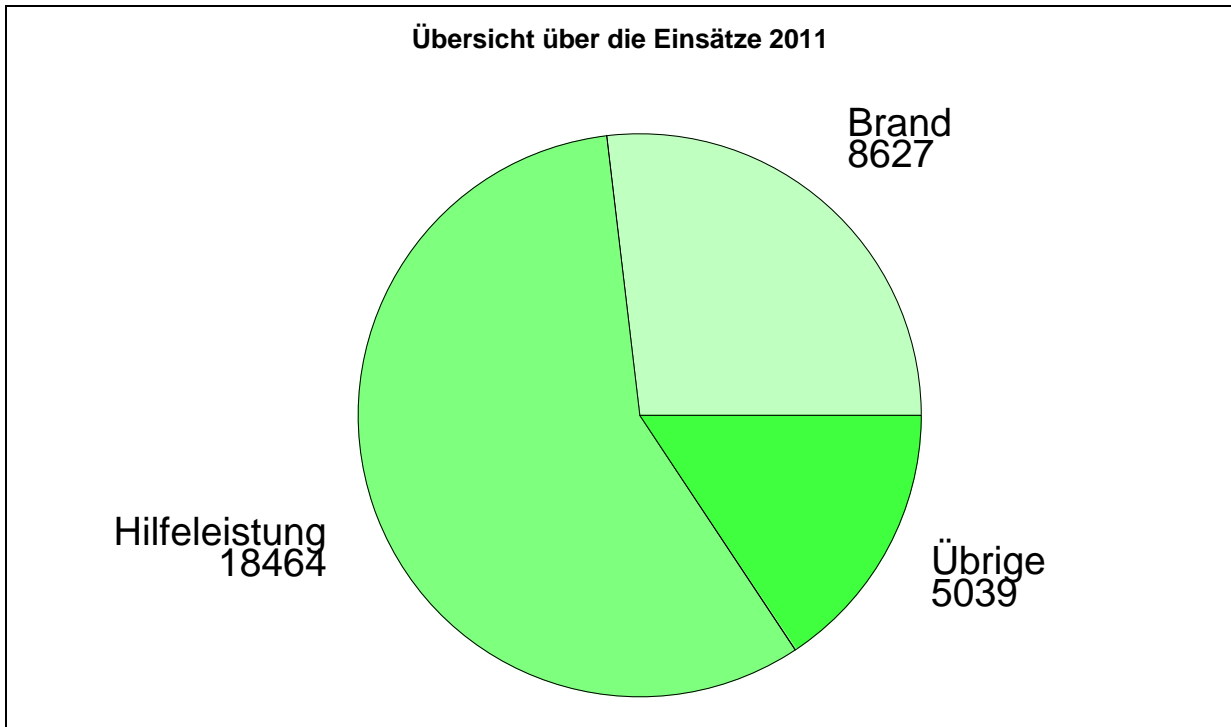

Die Anteile der Einsätze an den verschiedenen Ereignisarten entsprechen im Wesentlichen den Anteilen der Ereignisse.

2.2.2 Einsätze untergliedert nach der Art der Feuerwehr

Bei der Untersuchung des Einsatzgeschehens wird der Anteil der Einsätze angegeben, der jeweils auf die Berufsfeuerwehren, die Freiwilligen Feuerwehren und die Werkfeuerwehren entfällt.

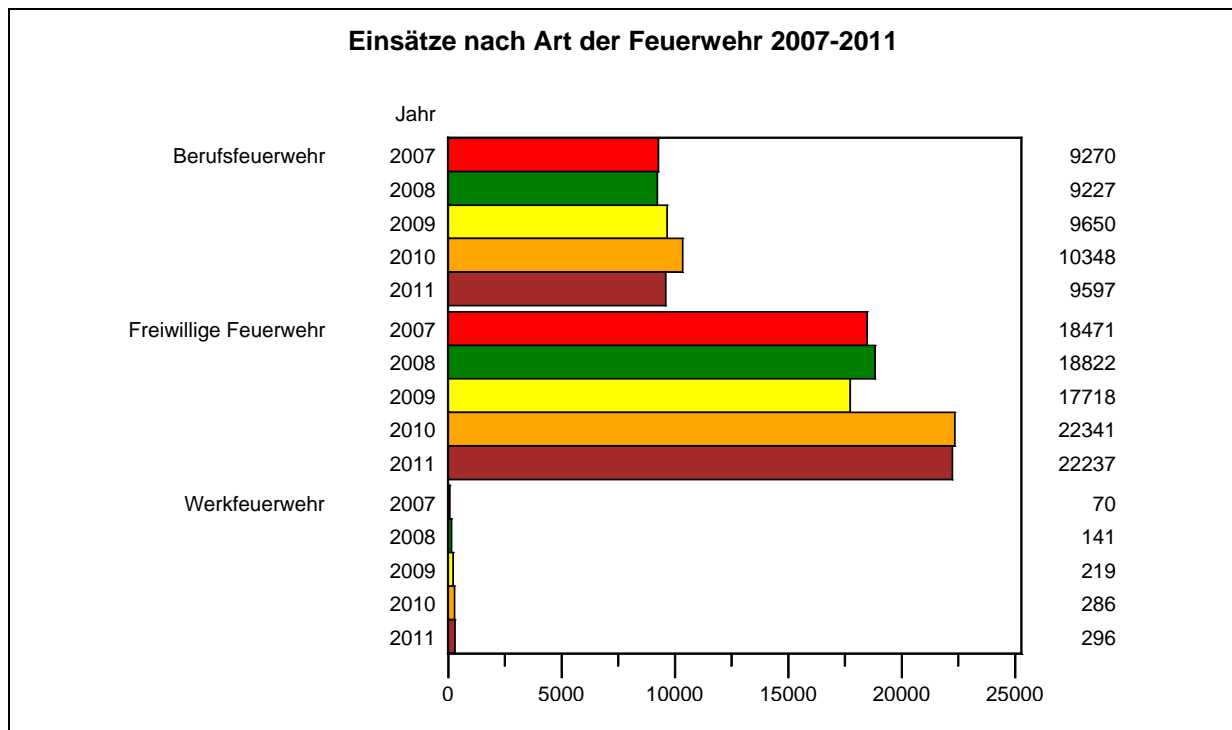

2.3 Auswertung der Ereignisse

2.3.1 Auswertung der Brände

Bei den 5.718 Bränden im Jahr 2011 waren es vor allem die Brandarten Kleinbrände b mit 56,6 % sowie die Mittelbrände (16,8 %) und die Kleinbrände a (13,7 %), zu denen die Feuerwehren ausrückten⁵. Der Anteil der 227 Großbrände ist mit 4,0 % zwar nicht sehr groß, jedoch kommen dort in den meisten Fällen mehrere Feuerwehren gleichzeitig zum Einsatz.

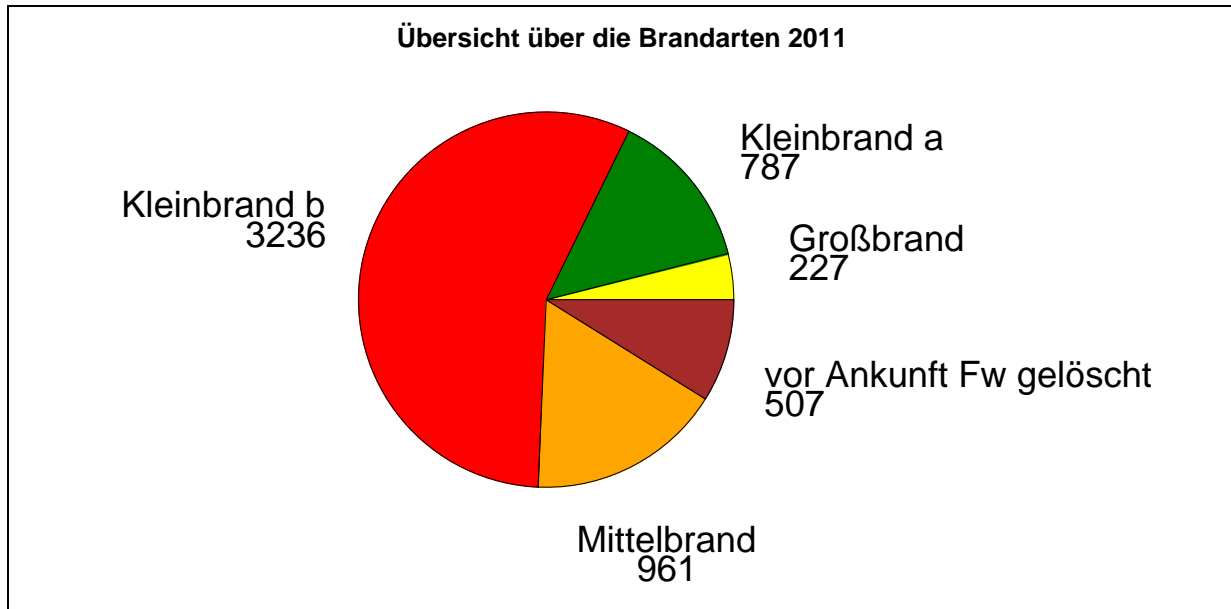

Die Entwicklung der letzten fünf Jahre zeigt, dass es zwischen den Anteilen der Brandarten keine wesentlichen Verschiebungen gibt.

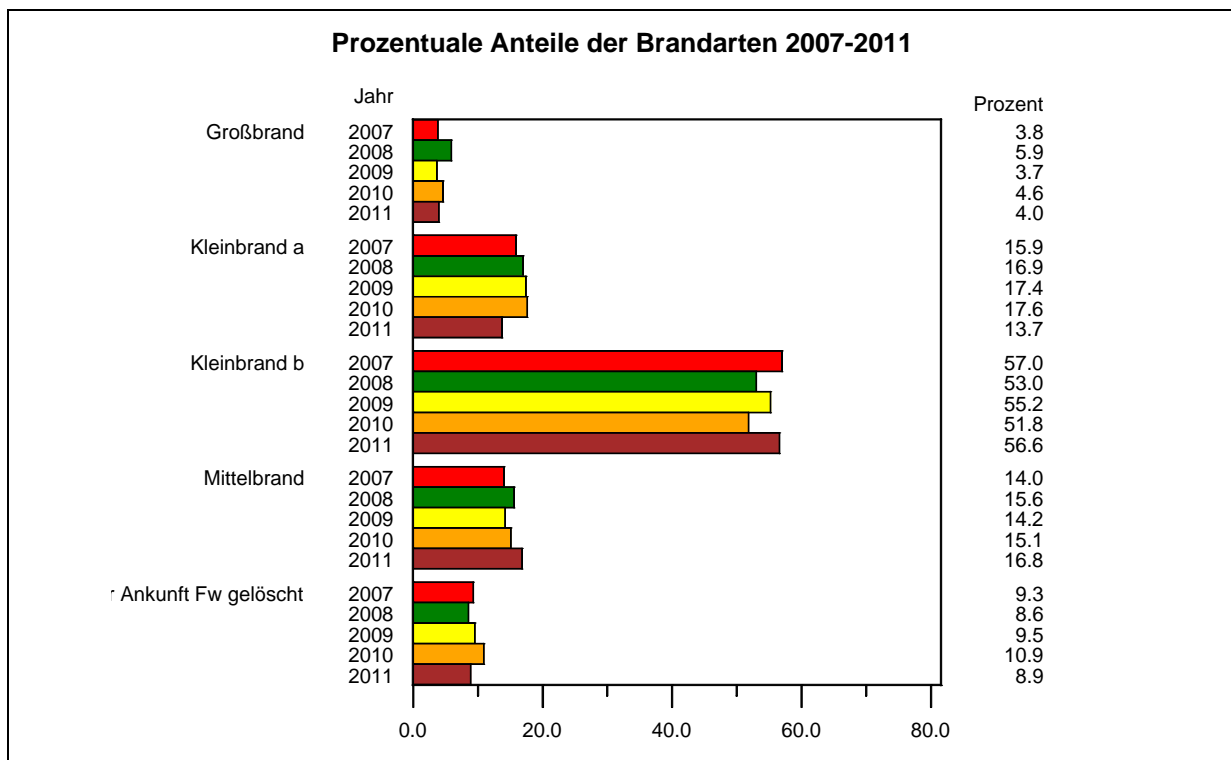

⁵ Erläuterungen zu der Klassifizierung der Brände werden im Teilabschnitt 2.1.1. Ereignisarten gegeben.

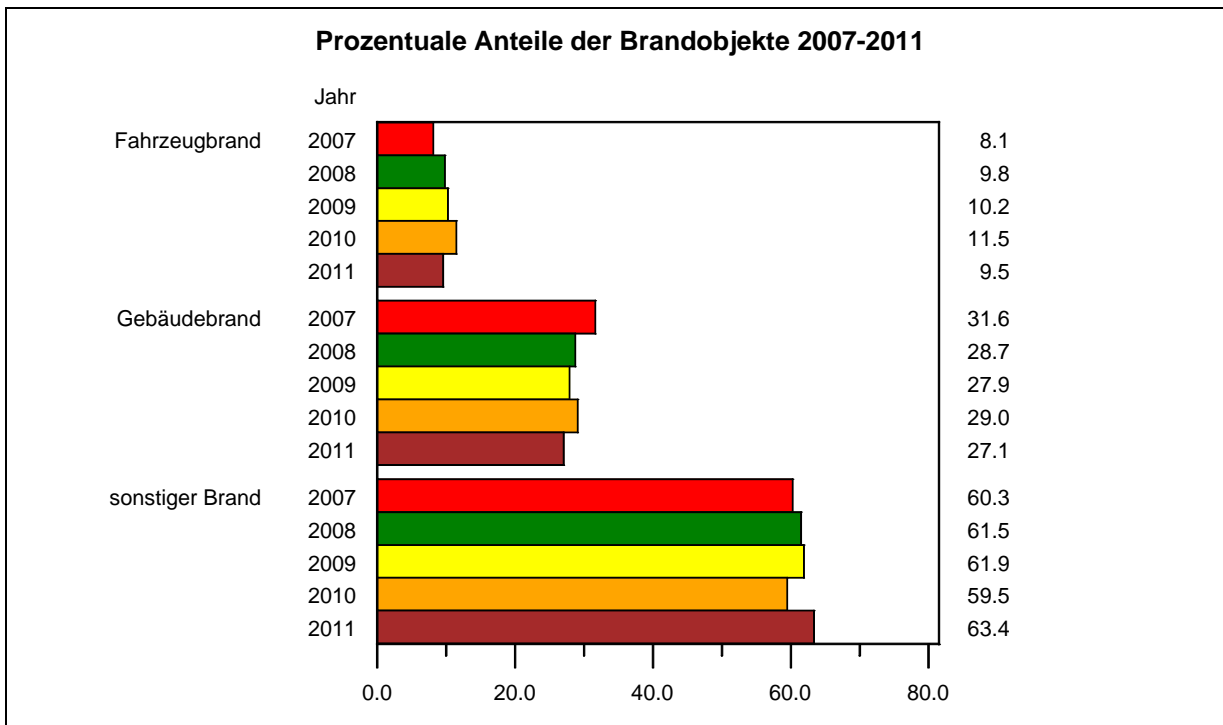

Betrachtet man die Gebäudenutzung bei den Bränden, so ist zu erkennen, dass die meisten Brände nach wie vor in Wohnungen stattfinden. Grund genug, die Anstrengungen im vorbeugenden Brandschutz zu erhöhen und die Öffentlichkeitsarbeit im Brandschutz sowie in der Brandschutzerziehung zu verstärken.

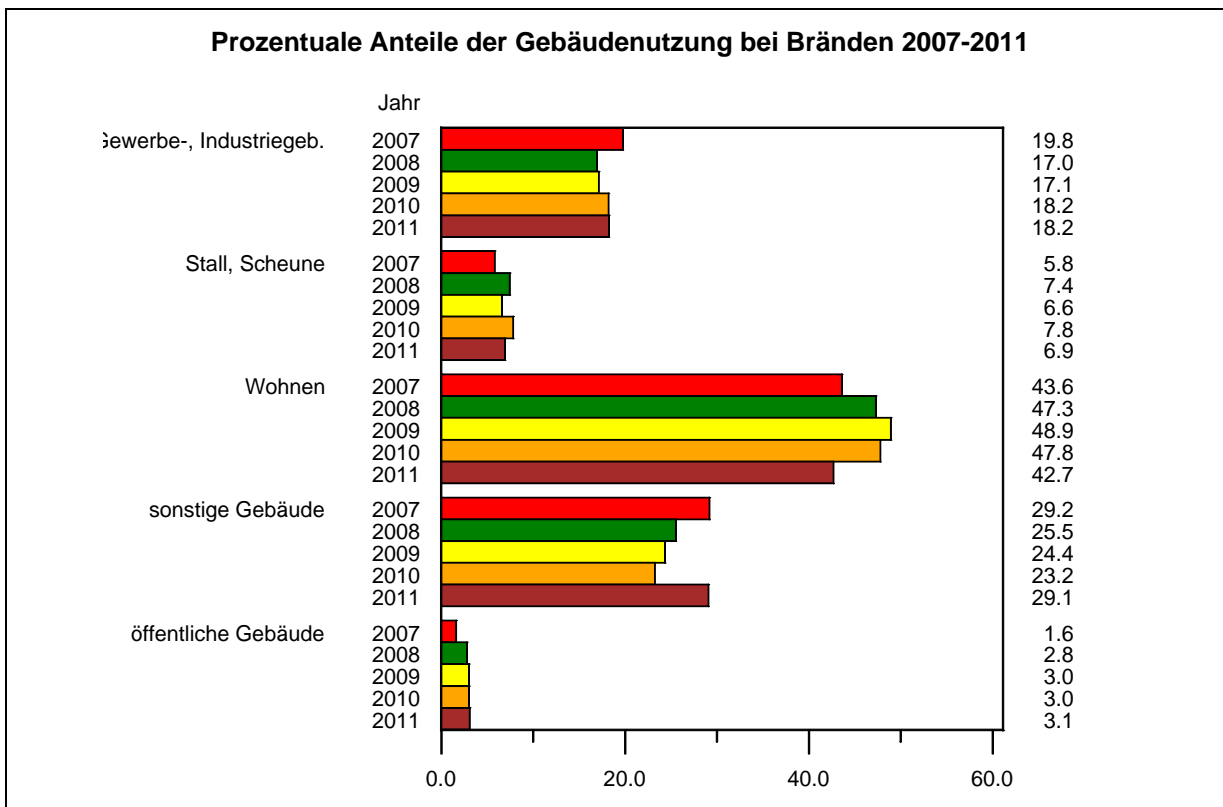

Der im Bericht ausgewiesene hohe Anteil der Brände in ein- bis dreigeschossigen Gebäuden ist darin begründet, dass es die am häufigsten vorkommenden Gebäudearten sind.

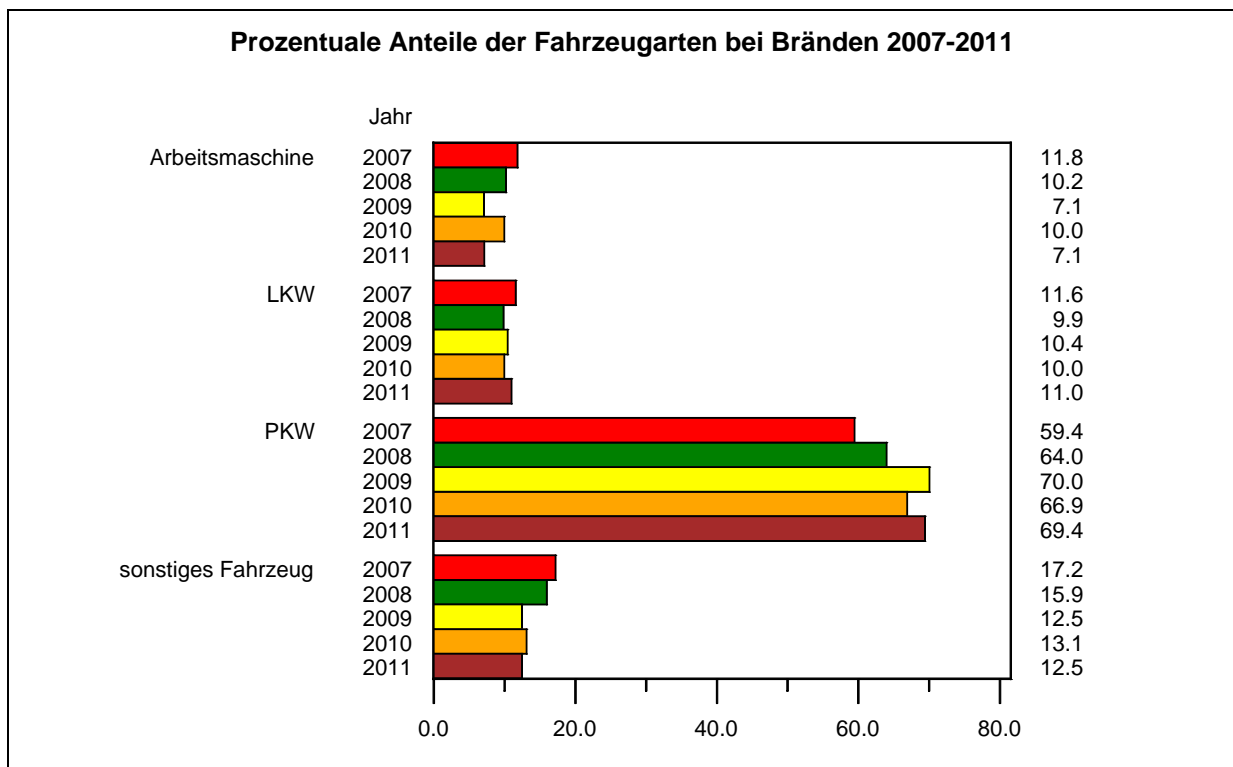
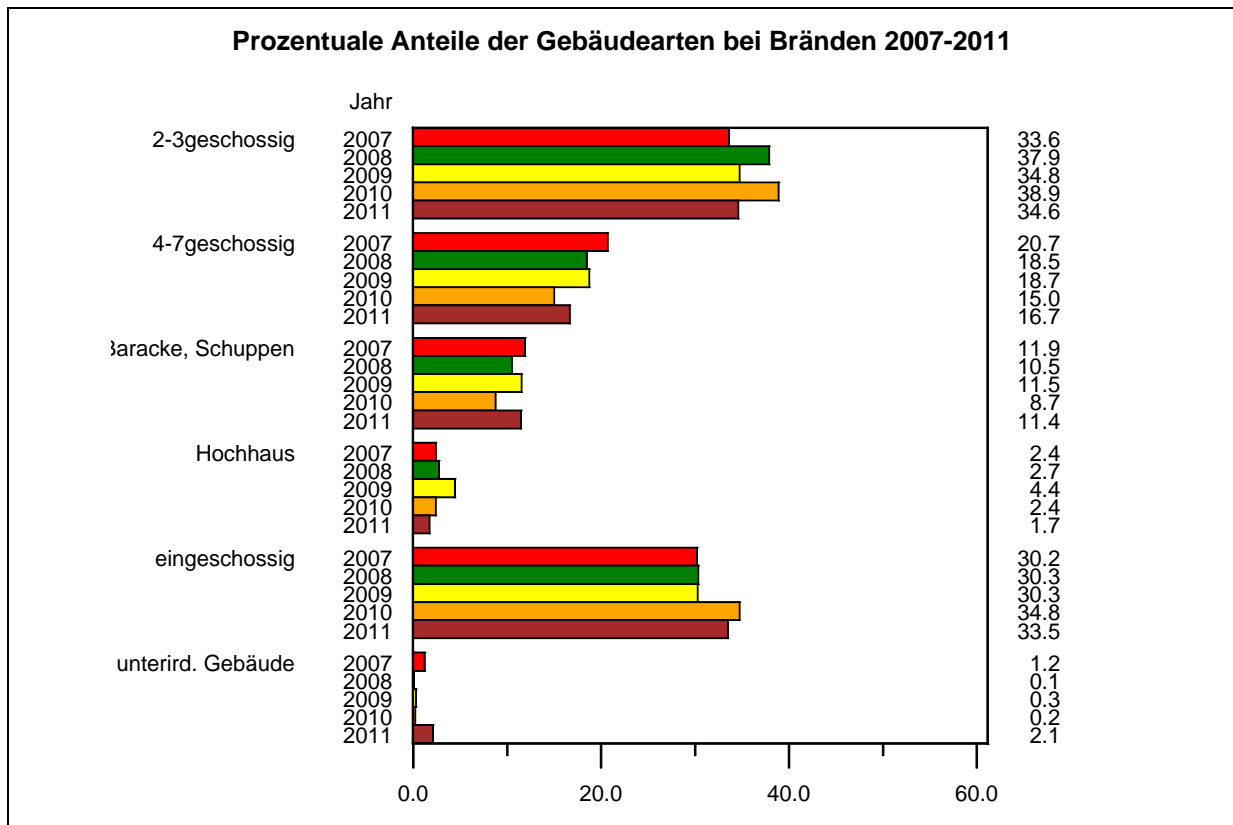

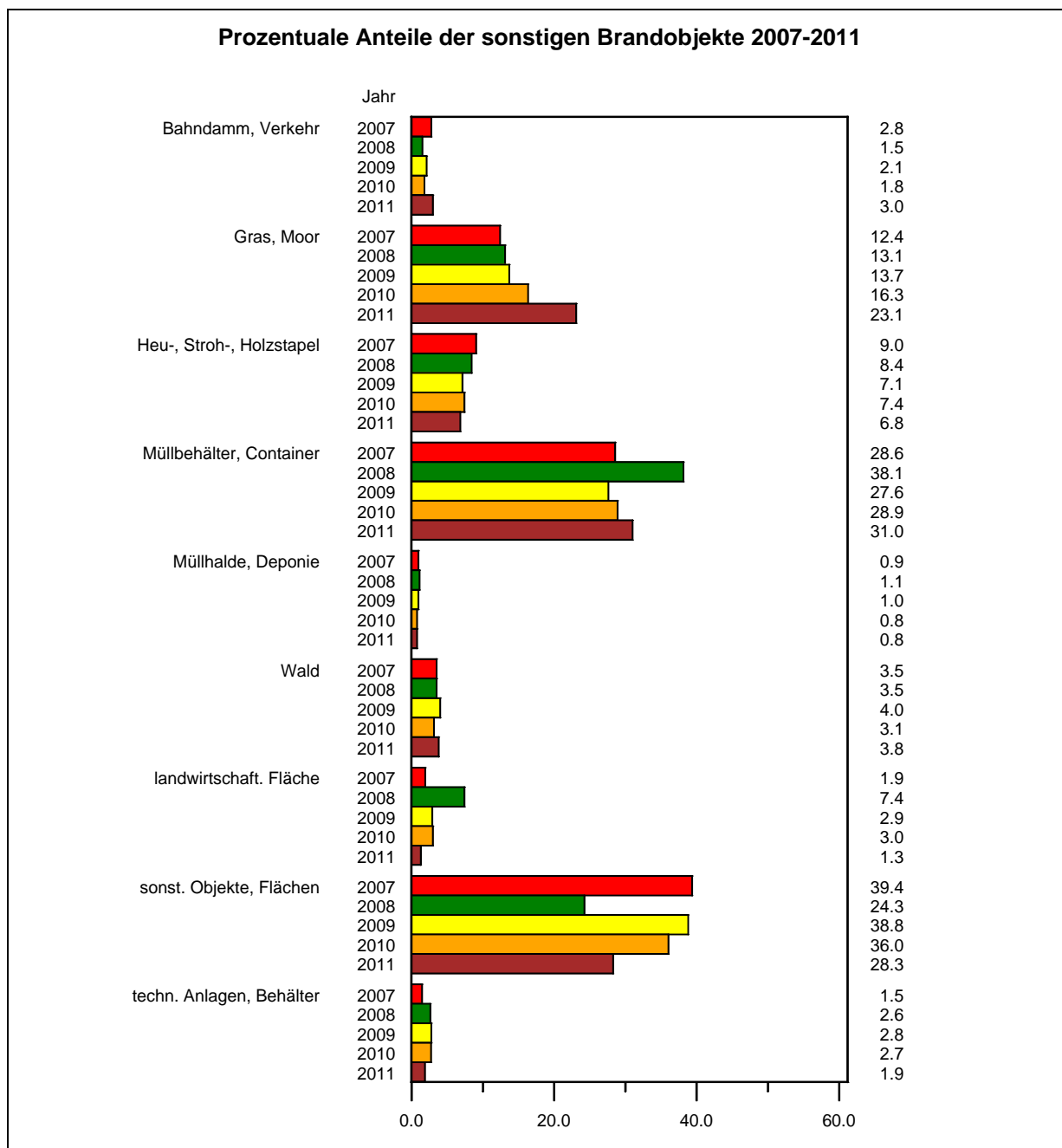

2.3.2 Auswertung der Hilfeleistungen

Bei den 15.878 Hilfeleistungen des Jahres 2011 waren es vor allem sonstige Ereignisse (31,9 %) und Naturschaden (22,7 %), die den Einsatz der Feuerwehr erforderten.

Deutlich gestiegen die Ereignisse zu den Gefahren mit Naturschäden. Im Vergleich zum Vorjahr stieg die Zahl der Naturschäden um 1205 Ereignisse, dies bedeutet einen Anstieg von 50 %. Diese Zahlen lassen sich auf die extremen Wetterverhältnisse zum Anfang des Jahres 2011 (Hochwasser) und in den Monaten August und September (Unwetter und Stürme) zurückführen.

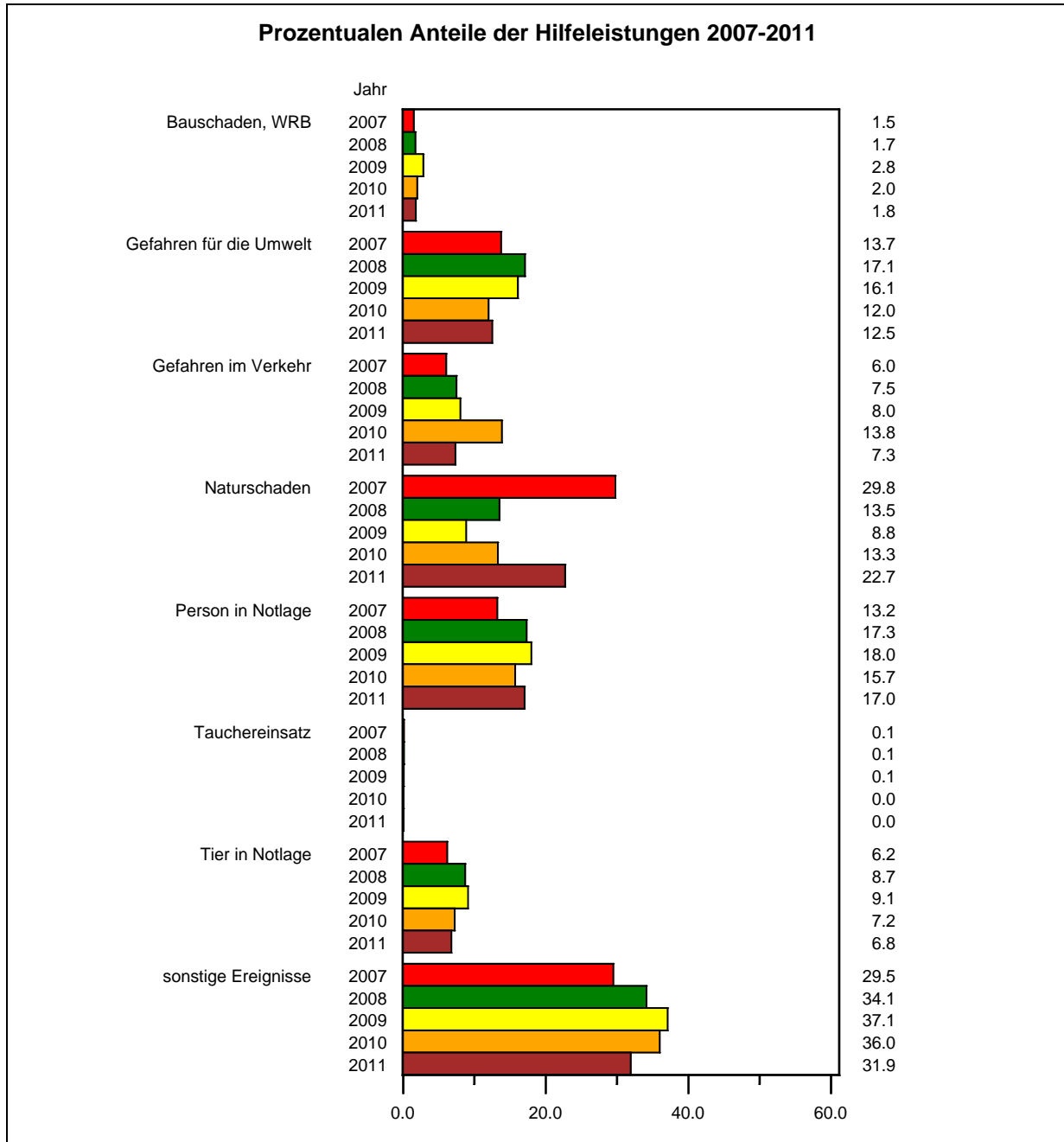

2.4 Zusammenfassung der Ereignisse und Einsätze

- Durch die Kameradinnen und Kameraden der Feuerwehr wurden 746 unverletzte Personen, 157 rauchvergiftete und 1.034 verletzte Personen gerettet. Für 218 Personen kam jede Hilfe zu spät.

Von den im Einsatz befindlichen Kräften der Feuerwehr wurden 44 Kameradinnen und Kameraden verletzt.

- Die Feuerwehren wurden zu 25.604 Ereignissen gerufen (5.718 Brände, 15.878 Hilfeleistungen, 4.008 übrige Ereignisse).
- Bei 21.567 Ereignissen (84,2 %) war nur eine Feuerwehr im Einsatz. Bei 2.647 Ereignissen (10,3 %) waren zwei Feuerwehren im Einsatz. Zu 1.331 Ereignissen (5,2 %) waren mindestens drei Wehren ausgerückt. Insgesamt wurden durch die Feuerwehren des Landes Sachsen-Anhalt 32.130 Einsätze gefahren.

Bei den gemeldeten Einsätzen hat die Freiwillige Feuerwehr mit 69,2 % den größten Anteil am Einsatzgeschehen.

Zu den 32.130 Einsätzen sind 226.400 Einsatzkräfte ausgerückt. In dieser Zahl sind natürlich die Kameradinnen und Kameraden, die mehrfach im Einsatz waren, entsprechend oft mitgezählt. Dabei wurden durch die Feuerwehrleute 356.398 Einsatzstunden geleistet. An den Einsätzen waren 55.206 Fahrzeuge beteiligt.

- Bei den Bränden dominiert der "Kleinbrand b" mit 56,6 % vor dem "Mittelbrand" mit 16,8 %.

Bei den Gebäudebränden liegen die Wohnungsbrände mit 42,7 % an der Spitze. Es handelt sich vor allem um 2-3geschossige (34,6 %) und eingeschossige (33,5 %) Gebäude.

Bei den sonstigen Brandobjekten ist der Anteil der Müllbehälter- und Containerbrände mit 31 % am größten. Es folgen die Brände sonstiger Objekte, Flächen (28,3 %) und Gras- und Moorbrände (23,1 %).

Bei Fahrzeugbränden überwiegen PKW-Brände mit 69,4 %.

- Den größten Anteil an den Hilfeleistungen haben die sonstigen Ereignisse (31,9 %). Danach folgen die Ereignisse mit Naturschaden (22,7 %), Ereignisse mit Personen in Notlage (17 %) und Ereignisse mit Gefahren im Verkehr (12,5 %).

2.5 Übersicht über die Ereignisse und Einsätze

In den Tabellen wurden einige Hilfeleistungsarten zusammengefasst. Dies sind:

Ereignisart (neu)	Ereignisart (Erfassungsbogen)
Person in Notlage	Person in Notlage
Gefahren für die Umwelt	Wasser-, Eisunfall ausgelaufene Flüssigkeit Gefahrstoffunfall Gasausströmung Ölunfall Rauchentwicklung ohne Brand Unfall mit radioaktiven Stoffen Vergiftung
Gefahren im Verkehr	Verkehrshindernis Verkehrsunfall
Naturschaden	Hochwasser Sturmschaden Unwetter
Bauschaden, WRB	Wasserschaden Bauschaden
Sonstige Ereignisse	Wasserrohrbruch sonstiger Einsatz Explosionen ohne Brand

Entsprechend wurden bei den Bränden einige Gebäudenutzungen, Objektarten und Fahrzeugarten zusammengefasst. Dies sind:

Gebäudenutzung (neu)	Gebäudenutzung (Erfassungsbogen)
öffentliche Gebäude	Kindergarten, Schule Krankenhaus, Pflegeheim Versammlungsstätte
Gewerbe-, Industriegebäude	Baustelle Büro, Verwaltung Forschung, Versuchseinrichtung Garage Gastronomie Handel, Verkauf Hotel Lager Messe, Ausstellung Produktion
sonstige Gebäude	keine Nutzung sonst. Nutzung
Fahrzeugart (neu)	Fahrzeugart (Erfassungsbogen)
Arbeitsmaschine	Arbeitsmaschine Traktor
sonst. Fahrzeug	Bauwagen, Campingfahrzeug Luftfahrzeug Schienenfahrzeug Wasserfahrzeug sonst. Fahrzeug
Objektart (neu)	Objektart (Erfassungsbogen)
Bahndamm, Verkehr	Bahndamm Verkehrsanlage
Heu-, Stroh-, Holzstapel	Heu-, Strohstapel Holzstapel
sonst. Objekte, Flächen	sonst. Objekte, Fläche Jahrmarkt, Rummel
techn. Anlagen, Behälter	Gasflasche, -tank Leitung, Pipeline Tank offene techn. Anlage sonst. Großbehältnis sonst. Kleinbehältnis unterird. techn. Anlage

Tabelle 2.1: Ereignisse mit Menschenrettung

Ereignisgruppe	Anzahl Ereignisart	gerettet	rauch- vergiftet	verletzt	tödlich verletzt
Brand	Großbrand	21	13	4	2
	Mittelbrand	27	34	19	8
	Kleinbrand b	74	70	43	5
	Kleinbrand a	14	22	3	0
	Brand vor Ankunft der Feuerwehr gelöscht	6	11	7	1
	gesamt	142	150	76	16
Hilfeleistungen	Bauschaden, WRB	0	0	1	0
	Person in Notlage	421	2	536	136
	Tier in Notlage	0	0	3	0
	Gefahren für die Umwelt	8	0	36	2
	Gefahren im Verkehr	121	0	272	34
	Naturschaden	1		1	
	Tauchereinsatz	0	0	0	2
	sonstige Ereignisse gesamt	52	5	107	27
Übrige	blinder Alarm	1	0	2	0
	Fehlalarmierung durch ABMA	0	0	0	1
	gesamt	1	0	2	1
2011	gesamt	746	157	1034	218
2010	gesamt	1479	185	1035	170
2009	gesamt	885	211	932	200
2008	gesamt	764	215	1051	160
2007	gesamt	1187	203	959	204

Tabelle 2.2: Geschädigte Feuerwehrangehörige

Ereignisgruppe	Ereignisart	rauch- vergiftet	verletzt	tödlich verletzt
Brand	Großbrand	0	2	0
	Mittelbrand	5	4	0
	Kleinbrand b	0	6	0
	gesamt	5	12	0
Hilfeleistungen	gesamt	0	27	0
Übrige	gesamt	0	0	0
2011	gesamt	5	39	0
2010	gesamt	30	24	0
2009	gesamt	6	57	1
2008	gesamt	3	50	0
2007	gesamt	34	36	0

Tabelle 2.3: Übersicht über die Ereignisarten

Ereignisart	Ereign. 2011		Ereign. 2010		Ereign. 2009		Ereign. 2008		Ereign. 2007	
	Anzahl	Proz.	Anzahl	Proz.	Anzahl	Proz.	Anzahl	Proz.	Anzahl	Proz.
Ereignisgruppe Brand										
Brand vor Ankunft der Feuerwehr gelöscht	507	2.0	563	2.1	503	2.2	504	2.2	473	2.0
Kleinbrand a	787	3.1	908	3.4	919	4.0	998	4.4	811	3.3
Kleinbrand b	3236	12.6	2677	9.9	2915	12.8	3121	13.6	2908	12.0
Mittelbrand	961	3.7	779	2.9	749	3.3	919	4.0	715	2.9
Großbrand	227	0.9	238	0.9	194	0.9	346	1.5	194	0.8
gesamt	5718	22.3	5165	19.2	5280	23.2	5888	25.7	5101	21.0
Ereignisgruppe Hilfeleistung										
Bauschaden, WRB	276	1.1	351	1.3	392	1.7	238	1.0	242	1.0
Gefahren für die Umwelt	1987	7.8	2169	8.1	2246	9.9	2371	10.3	2216	9.1
Gefahren im Verkehr	1162	4.5	2501	9.3	1123	4.9	1033	4.5	972	4.0
Naturschaden	3607	14.1	2402	8.9	1233	5.4	1873	8.2	4806	19.7
Person in Notlage	2699	10.5	2843	10.6	2511	11.0	2398	10.5	2134	8.8
Tauchereinsatz	6	0.0	6	0.0	12	0.1	16	0.1	17	0.1
Tier in Notlage	1076	4.2	1301	4.9	1273	5.6	1207	5.3	997	4.1
sonstige Ereignisse	5065	19.8	6505	24.2	5178	22.7	4732	20.7	4758	19.5
gesamt	15878	62.0	18078	67.3	13968	61.3	13868	60.6	16142	66.3
Ereignisgruppe übrige										
Fehlalarm. d. ABMA	2121	8.3	1853	6.9	1708	7.5	1392	6.1	1423	5.8
blinder Alarm	1729	6.8	1643	6.1	1689	7.4	1567	6.8	1515	6.2
böswilliger Alarm	158	0.6	131	0.5	146	0.6	186	0.8	164	0.7
gesamt	4008	15.7	3627	13.5	3543	15.5	3145	13.7	3102	12.7
gesamt	25604	100.0	26870	100.0	22791	100.0	22901	100.0	24345	100.0

Tabelle 2.4: Übersicht über die Einsätze

Ereignisart	Einsätze 2011		Einsätze 2010		Einsätze 2009		Einsätze 2008		Einsätze 2007	
	Anzahl	Proz.	Anzahl	Proz.	Anzahl	Proz.	Anzahl	Proz.	Anzahl	Proz.
Ereignisgruppe Brand										
Brand vor Ankunft der Feuerwehr gelöscht	709	2.2	752	2.3	661	2.4	628	2.3	556	2.0
Kleinbrand a	1023	3.2	1144	3.5	1117	4.0	1151	4.1	955	3.4
Kleinbrand b	4257	13.3	3457	10.5	3668	13.3	3866	13.7	3368	12.1
Mittelbrand	1875	5.8	1620	4.9	1444	5.2	1867	6.6	1220	4.4
Großbrand	763	2.4	1028	3.1	848	3.1	1414	5.0	609	2.2
Gesamt	8627	26.9	8001	24.3	7738	28.0	8926	31.7	6708	24.1
Ereignisgruppe Hilfeleistung										
Bauschaden, WRB	300	0.9	397	1.2	449	1.6	252	0.9	255	0.9
Gefahren für die Umwelt	2464	7.7	2715	8.2	2755	10.0	2839	10.0	2570	9.2
Gefahren im Verkehr	1633	5.1	3127	9.5	1500	5.4	1346	4.8	1218	4.4
Naturschaden	4533	14.1	3002	9.1	1391	5.1	2105	7.5	5205	18.7
Person in Notlage	3065	9.6	3124	9.5	2735	9.9	2674	9.5	2334	8.4
Tauchereinsatz	10	0.0	6	0.0	14	0.1	18	0.1	17	0.1
Tier in Notlage	1116	3.5	1343	4.1	1297	4.7	1227	4.3	1014	3.6
sonstige Ereignisse	5343	16.6	6854	20.8	5322	19.3	4850	17.2	4882	17.6
gesamt	18464	57.5	20568	62.4	15463	56.1	15311	54.3	17495	62.9
Ereignisgruppe übrige										
Fehlalarm. d. ABMA	2798	8.7	2321	7.0	2199	8.0	1840	6.5	1713	6.2
blinder Alarm	2034	6.3	1916	5.8	2025	7.3	1863	6.6	1715	6.2
böswilliger Alarm	207	0.6	169	0.5	162	0.6	250	0.9	196	0.6
gesamt	5039	15.6	4406	13.3	4386	15.9	3953	14.0	3624	13.0
gesamt	32130	100.0	32975	100.0	27587	100.0	28190	100.0	27827	100.0

Tabelle 2.5: Anzahl der beteiligten Feuerwehren je Ereignis

Beteiligte Feuerwehren	Ereign. 2011		Ereign. 2010		Ereign. 2009		Ereign. 2008		Ereign. 2007	
	Anzahl	Proz.	Anzahl	Proz.	Anzahl	Proz.	Anzahl	Proz.	Anzahl	Proz.
0	62	0.3	14		17	0.1	1	0.0	38	0.2
1	21567	84.2	23380		19995	87.7	19856	86.7	22429	92.1
2	2647	10.3	2203		1799	7.9	1933	8.4	1258	5.2
3	707	2.8	658		487	2.1	531	2.3	294	1.2
4	316	1.2	315		284	1.3	314	1.4	131	0.5
5	136	0.5	132		94	0.4	130	0.6	72	0.3
6	75	0.3	73		60	0.3	65	0.3	38	0.2
7	46	0.2	36		22	0.1	30	0.1	21	0.1
8	48	0.2	36		23	0.1	38	0.2	19	0.1
9			7		3	0.0	5	0.0	15	0.1
10			4		3	0.0	2	0.0	11	0.0
11			5		3	0.0			4	0.0
12			1		1	0.0			7	0.0
13	1	0.0	1						1	0.0
14			1							
15	1	0.0	3						1	0.0
16			2		1	0.0			1	0.0
17									1	0.0
19									1	0.0
21	1	0.0							1	0.0
22					1	0.0				
24			1							
27									1	0.0
32			1							
35									1	0.0
37									1	0.0
90					1	0.0				
gesamt	25607	100.0	26873	100.0	22794	100.0	22905	100.0	24346	100.0
Die sich daraus ergebenden Einsätze										
	32131		32976		27588		28190		27811	

Tabelle 2.6: Anzahl der Einsätze nach der Einsatzart und der Art der Feuerwehr

Ereignisart	Einsätze 2011		Einsätze 2010		Einsätze 2009		Einsätze 2008		Einsätze 2007	
	Anzahl	Proz.	Anzahl	Proz.	Anzahl	Proz.	Anzahl	Proz.	Anzahl	Proz.
Ereignisgruppe Brand										
Berufsfeuerwehr	1277	4.0	1260	3.8	1400	5.0	1569	5.6	1402	5.0
Freiwillige Feuerwehr	7328	22.8	6717	20.4	6322	22.9	7340	26.0	5288	19.0
Werkfeuerwehr	22	0.1	24	0.1	16	0.1	17	0.1	18	0.1
gesamt	8627	26.9	8001	24.3	7738	28.0	8926	31.7	6708	24.1
Ereignisgruppe Hilfeleistung										
Berufsfeuerwehr	6597	20.6	7544	22.9	6800	24.7	6387	22.7	6522	23.4
Freiwillige Feuerwehr	11792	36.7	12948	39.3	8590	31.1	8865	31.4	10959	39.4
Werkfeuerwehr	75	0.2	76	0.2	73	0.3	59	0.2	14	0.1
gesamt	18464	57.5	20568	62.4	15463	56.1	15311	54.3	17495	62.9
Ereignisgruppe übrige										
Berufsfeuerwehr	1723	5.3	1544	4.7	1450	5.2	1271	4.5	1346	4.8
Freiwillige Feuerwehr	3117	9.7	2676	8.1	2806	10.2	2617	9.3	2240	8.1
Werkfeuerwehr	199	0.6	186	0.5	130	0.5	65	0.2	38	0.1
gesamt	5039	15.6	4406	13.3	4386	15.9	3953	14.0	3624	13.0
gesamt	32130	100.0	32975	100.0	27587	100.0	28190	100.0	27827	100.0

Tabelle 2.7: Ausgerückte Kräfte und Fahrzeuge

	2011	2010	2009	2008	2007
Einsätze	32130	32975	27587	28190	27827
Ausgerückte Kräfte	226400	231529	191296	198121	197147
Ausgerückte Fahrzeuge	55206	58091	47703	47782	46056
Einsatzstunden	356398	368755	265162	284692	272285

Tabelle 2.8: Übersicht über die Brandarten

Brandart	Brände 2011		Brände 2010		Brände 2009		Brände 2008		Brände 2007	
	Anzahl	Proz.	Anzahl	Proz.	Anzahl	Proz.	Anzahl	Proz.	Anzahl	Proz.
Brand vor Ankunft der Feuerwehr gelöscht	507	8.9	563	10.9	503	9.5	504	8.6	473	9.3
Kleinbrand a	787	13.7	908	17.6	919	17.4	998	16.9	811	15.9
Kleinbrand b	3236	56.6	2677	51.8	2915	55.2	3121	53.0	2908	57.0
Mittelbrand	961	16.8	779	15.1	749	14.2	919	15.6	715	14.0
Großbrand	227	4.0	238	4.6	194	3.7	346	5.9	194	3.8
gesamt	5718	100.0	5165	100.0	5280	100.0	5888	100.0	5101	100.0

Tabelle 2.9: Gebäudenutzung bei Bränden

Gebäudenutzung	Brände 2011		Brände 2010		Brände 2009		Brände 2008		Brände 2007	
	Anzahl	Proz.	Anzahl	Proz.	Anzahl	Proz.	Anzahl	Proz.	Anzahl	Proz.
Wohngebäude	660	42.7	716	47.8	715	48.9	799	47.3	703	43.6
öffentliche Gebäude	48	3.1	45	3.0	44	3.0	47	2.8	26	1.6
Gewerbe-, Industriegeb.	282	18.2	273	18.2	250	17.1	288	17.0	319	19.8
landwirtsch. Gebäude	107	6.9	117	7.8	97	6.6	126	7.4	94	5.8
sonstige Gebäude	450	29.1	348	23.2	357	24.4	434	25.5	471	29.2
gesamt	1547	100.0	1499	100.0	1463	100.0	1694	100.0	1613	100.0

Tabelle 2.10: Gebäudeart bei Bränden

Gebäudeart	Brände 2011		Brände 2010		Brände 2009		Brände 2008		Brände 2007	
	Anzahl	Proz.	Anzahl	Proz.	Anzahl	Proz.	Anzahl	Proz.	Anzahl	Proz.
eingeschossig	518	33.5	521	34.8	438	30.3	514	30.3	487	30.2
2-3geschossig	535	34.6	583	38.9	503	34.8	642	37.9	542	33.6
4-7geschossig	258	16.7	225	15.0	271	18.7	313	18.5	333	20.7
Hochhaus	27	1.7	36	2.4	64	4.4	46	2.7	39	2.4
Baracke, Schuppen	177	11.4	131	8.7	167	11.5	178	10.5	192	11.9
unterird. Gebäude	8	0.5	3	0.2	4	0.3	1	0.1	10	0.6
sonst. Gebäude	24	1.6							10	0.6
gesamt	1547	100.0	1499	100.0	1447	100.0	1694	100.0	1613	100.0

Tabelle 2.11: Fahrzeugart bei Bränden

Fahrzeugart	Brände 2011		Brände 2010		Brände 2009		Brände 2008		Brände 2007	
	Anzahl	Proz.	Anzahl	Proz.	Anzahl	Proz.	Anzahl	Proz.	Anzahl	Proz.
LKW	60	11.0	59	10.0	56	10.4	57	9.9	48	11.6
PKW	379	69.4	396	66.9	376	70.0	369	64.0	246	59.4
Arbeitsmaschine	39	7.1	59	10.0	38	7.1	59	10.2	49	11.8
sonst. Fahrzeug	68	12.5	78	13.1	67	12.5	92	15.9	71	17.2
gesamt	546	100.0	592	100.0	537	100.0	577	100.0	414	100.0

Tabelle 2.12: Sonstige Brände

Objektart	Brände 2011		Brände 2010		Brände 2009		Brände 2008		Brände 2007	
	Anzahl	Proz.	Anzahl	Proz.	Anzahl	Proz.	Anzahl	Proz.	Anzahl	Proz.
Bahndamm, Verkehr	108	3.0	55	1.8	70	2.1	55	1.5	85	2.8
Gras, Moor	837	23.1	501	16.3	446	13.7	471	13.1	382	12.4
Heu-, Stroh-, Holzstapel	247	6.8	225	7.4	231	7.1	304	8.4	278	9.0
Müllbehälter, Container	1124	31.0	887	28.9	897	27.6	1380	38.1	878	28.6
Müllhalde, Deponie	28	0.8	24	0.8	31	1.0	40	1.1	29	0.9
Wald	140	3.8	96	3.1	130	4.0	126	3.5	108	3.5
landwirtschaft. Fläche	47	1.3	92	3.0	95	2.9	269	7.4	59	1.9
sonst. Objekte, Flächen	1025	28.3	1105	36.0	1261	38.8	877	24.3	1210	39.4
techn. Anlagen, Behälter	68	1.9	83	2.7	90	2.8	95	2.6	45	1.5
gesamt	3624	100.0	3068	100.0	3251	100.0	3617	100.0	3074	100.0

Tabelle 2.13: Übersicht über die Hilfeleistungen

Hilfeleistungsart	HL 2011		HL 2010		HL 2009		HL 2008		HL 2007	
	Anzahl	Proz.	Anzahl	Proz.	Anzahl	Proz.	Anzahl	Proz.	Anzahl	Proz.
Bauschaden, WRB	276	1.8	351	2.0	392	2.8	238	1.7	242	1.5
Gefahren für die Umwelt	1987	12.5	2169	12.0	2246	16.1	2371	17.1	2216	13.7
Gefahren im Verkehr	1162	7.3	2501	13.8	1123	8.0	1033	7.5	972	6.0
Naturschaden	3607	22.7	2402	13.3	1233	8.8	1873	13.5	4806	29.8
Person in Notlage	2699	17.0	2843	15.7	2511	18.0	2398	17.3	2134	13.2
Tauchereinsatz	6	0.0	6	0.0	12	0.1	16	0.1	17	0.1
Tier in Notlage	1076	6.8	1301	7.2	1273	9.1	1207	8.7	997	6.2
sonstige Ereignisse	5065	31.9	6505	36.0	5178	37.1	4732	34.1	4758	29.5
gesamt	15878	100.0	18078	100.0	13968	100.0	13868	100.0	16142	100.0

3 Jahresstatistik der Feuerwehren 2011 (Feu905)

JAHRESSTATISTIK DER FEUERWEHREN 2011 (Stichtag: 31.Dezember 2011)

Bogen: A

Stadt / Gemeinde				Einwohnerzahl	2.322.848
Landkreis / Stadtkreis				Trägergemeinden	123
Bundesland ¹⁾		Sachsen-Anhalt		Fw-Abteilungen	
Ident-Nr. Stadt / Gemeinden					
		BF	FF	JF	anerk. WF/BtF
Organisation und Aufgaben					
Feuerwehren gesamt		3	1.633	1263	13
Feuerwachen gesamt		5	1.713		15
davon mit ständiger Besetzung		5	7		8
Feuerwehren mit zusätzlichen Aufgaben ²⁾	Rettungsdienst und Krankentransport	5	-		4
	Notarztwagenbetrieb	3	-		-
	Strahlenschutz / Gefahrgut (überörtlich)	2	74		0
	Tauchdienst (örtlich und überörtlich)	1	-		0
	Höhenrettung	3	10		0
musiktreibende Züge in der FW ³⁾		-	51	1	-
Mitglieder					
Aktive Mitglieder (gesamt)		554	35.433	11.339	755
davon	weibliche Angehörige	2	4.838	3.624	15
	Musiker	-	877	108	-
	Atemschutz-Geräteträger	-	12.112		451
	Führerschein CE (Klasse 2)	-	7.667		171
	Gruppenführer	-	4.438		69
	Zugführer	-	814		19
In der Zahl der Aktiven enthalten davon	Hauptberufliche Aktive gesamt	554	170		203
	Höherer Dienst (A 13 - B)	9	-		3
	Gehobener Dienst (A 9 - A 13)	58	11		22
	Mittlerer Dienst (A 7 - A 9)	465	96		164
	Technische Angestellte	22	63		14
	Lohnempfänger	-	-		-
Mitglieder (ehemalige Aktive) i. d. Alters- und Ehrenabteilungen		-	12.968		
Im Feuerwehrdienst					
verletzte / verunglückte Aktive					
tödlich verunglückte Aktive					

JAHRESSTATISTIK DER FEUERWEHREN 2011 (Stichtag: 31.Dezember 2011)

Bogen: A

Einsätze									
Einsatzanlass	BF ⁴⁾			FF ⁴⁾			Anerk. WF/BtF		
	Einsätze	Personen ⁷⁾		Einsätze	Personen ⁷⁾		Einsätze	Personen ⁷⁾	
		gerettet	tot		gerettet	tot		gerettet	tot
Brände und Explosionen (gesamt)	1.277	144	2	7.328	224	14	22	0	0
davon									
Kleinbrände a	221			800			2		
Kleinbrände b	767			3.482			8		
Mittelbrände	116			1.757			2		
Großbrände	26			733			4		
Katastropheneinsätze	0			0			0		
davon									
Alarmer									
Einsätze									
Technische Hilfeleistungen (gesamt)	2.762	755	120	9.230	802	81	31	11	0
davon									
Gefahrgut	9			52			1		
Öl ⁹⁾	25			161			5		
Tiere / Insekten	636			480			0		
Notfalleinsätze gesamt	8.710			-			286		
davon mit Notarzt	8.568			-			17		
davon mit RTW	0			-			88		
Krankentransporte (Fahrten)	142			-			181		
Sonstige Einsätze	3.199			2.082			44		
Fehlalarmierungen (gesamt)	1.723			3.117			199		
davon									
blinde Alarmer	1.041			987			6		
böswillige Alarmer	77			128			2		
durch Brandmeldeanlagen	605			2002			191		
Hinweis									
Die Zahlen der Kinderfeuerwehren wurden in die Zahlen zu den Jugendfeuerwehren integriert.									

- 1) Nichtzutreffendes streichen
- 2) Aufgaben der Feuerwehr, die offiziell neben der Brandbekämpfung diese mit ausführen
- 3) Gesamtzahl aller Musikzugarten
- 4) in Städten mit BF die Einsätze der dortigen FF (auch gemeinsame) in Spalte FF getrennt eintragen
- 5) Relaisfunkstellen und feste Landfunkstellen
- 6) Gerettete Personen im Sinne der DIN 14011 Teil 3 Nr. 1.1
- 7) durch Schadensereignis getötete Menschen
- 8) als vergleichbare Dienststellung zum öffentlichen Dienst
- 9) Hilfeleistungen im Zusammenhang mit Mineralölprodukten
- 10) Alle Typen Abrollbehälter (AB) für Wechselladerfahrzeuge (WLF)

JAHRESSTATISTIK DER FEUERWEHREN 2011 (Stichtag: 31.Dezember 2011)**Bogen: B**

		BF			FF			anerk. WF/BF			
Löschfahrzeuge											
TSF (u. TSF-Tr)	TSF-W	0	0	368	456	0	2				
LF 8	LF 8/6	0	0	223	213	2	0				
LF 16	LF16-TS	LF 16/12	0	0	2	16	148	113	0	2	1
LF 24	HLF		0	7	3	58		1		4	
TLF 8/18	TLF 16/24-Tr		0	0	12	48		0		0	
TLF 16/25			1		293			3			
TLF 24/50	TLF 24/48		3	0	15	0		2		0	
TLF 20/40			0		7			4			
TroTLF 16			0		0			0			
sonstige TroTLF			0		0			0			
Hubrettungsfahrzeuge											
DL 16-4	DL 12-9	DLK 12-9	0	0	0	0	0	0	0	0	
DL 23/12 (DL 30)	DLK 23/12		0	5	15	50		0		0	
DL 18-12	DLK 18-12		0	0	0	2		0		0	
GM/TM			1		9			0			
Sonstige			0		0			0			
Rüst- und Gerätewagen											
RW 1	RW 2 / RW 3		1	2	40	21		0		1	
GW-G 1	GW-G 2		0	1	0	13		0		3	
GW-A	GW-AS		0	0	0	0		0		0	
sonst. RW	sonst. GW		0	3	32	30		0		0	
sonstige Fahrzeuge											
ELW 1	ELW 2 / ELW 3		6	3	140	6		8		1	
KdoW	MTW		5	8	54	575		2		2	
SW 1000	SW 2000		0	2	18	26		0		0	
FwK			0		0			0			
WLF	AB 1)		7	16	7	7		2		5	
LB/LK (ohne MZB u. RTB)			0		0			0			
GW-T			0		0			0			
sonstige Fahrzeuge			0		0			10			
FwA-TS (TSA)			0		79			1			
sonstige FwA			3		272			8			

JAHRESSTATISTIK DER FEUERWEHREN 2011 (Stichtag: 31.Dezember 2011)**Bogen: B**

		BF		FF		anerk. WF/BtF	
Sanitätsfahrzeuge							
KTW		0		0		1	
NAW	RTW	7	6	0	0	0	7
GRTW	GKTW	0	0	0	0	0	0
sonstige		0		0		0	
Boote							
RTB		4		44		0	
MZB		1		30		0	
sonstige Boote		8		161		0	
Fernmeldeanlagen							
Ortsfeste Sender ⁵⁾		20		-		7	
Fahrzeug-Sprechfunkgeräte		216		2.913		61	
Hand-Sprechfunkgeräte		347		8.278		148	
Meldeempfänger		903		20.157		78	
Besondere Abfragen							
keine							

Die Freiräume bzw. besondere Abfragen geben die Möglichkeit zu zusätzlichen statistischen Erhebungen. Diese Angaben werden nicht in die Bundesstatistik aufgenommen.

Die Angaben werden bestätigt:

Magdeburg,

4 Auswertung der Ereignisse und Einsätze nach Landkreisen und kreisfreien Städten

Tabelle 4.1: Ereignisse nach Kreisen und Ereignisart

Kreis	Ereignisgruppe	Ereignisse 2011		Ereignisse			
		Anzahl	Proz.	2010	2009	2008	2007
Altmarkkreis Salzwedel	Brand	320	1.3	247	244	285	189
	Hilfeleistung	356	1.4	637	345	388	432
	übrige	87	0.3	61	81	89	72
	gesamt	763	3.0	945	670	762	693
Anhalt-Bitterfeld	Brand	540	2.1	436	364	455	459
	Hilfeleistung	514	2.0	489	469	494	709
	übrige	450	1.8	344	334	316	235
	gesamt	1504	5.9	1269	1167	1265	1403
Burgenlandkreis	Brand	386	1.5	282	295	355	210
	Hilfeleistung	1242	4.8	1244	1053	1140	1045
	übrige	218	0.9	195	191	132	128
	gesamt	1846	7.2	1721	1539	1627	1383
Börde	Brand	359	1.4	299	334	367	295
	Hilfeleistung	457	1.8	570	396	575	933
	übrige	151	0.6	151	147	145	175
	gesamt	967	3.8	1020	877	1087	1403
Dessau-Roßlau	Brand	239	0.9	173	254	263	249
	Hilfeleistung	1423	5.6	1331	1238	1251	1501
	übrige	174	0.7	131	149	181	157
	gesamt	1836	7.2	1635	1641	1695	1907
Halle	Brand	495	1.9	553	580	636	575
	Hilfeleistung	2262	8.8	2647	2260	2038	1790
	übrige	317	1.3	292	141	116	123
	gesamt	3074	12.0	3492	2981	2790	2488
Harz	Brand	543	2.1	619	465	539	365
	Hilfeleistung	1796	7.0	2625	1696	1580	1588
	übrige	488	1.9	492	464	341	272
	gesamt	2827	11.0	3736	2625	2460	2225
Jerichower Land	Brand	198	0.8	178	231	241	224
	Hilfeleistung	354	1.4	473	253	318	415
	übrige	129	0.5	115	117	118	90
	gesamt	681	2.7	766	601	677	729
Magdeburg	Brand	734	2.9	727	758	855	907
	Hilfeleistung	3401	13.3	3816	3434	3223	3599
	übrige	1295	5.0	1169	1203	1015	1124
	gesamt	5430	21.2	5712	5395	5093	5630
Mansfeld-Südharz	Brand	310	1.2	281	312	263	268
	Hilfeleistung	624	2.4	971	561	382	766
	übrige	102	0.4	134	155	140	109
	gesamt	1036	4.0	1386	1028	785	1143
Saalekreis	Brand	479	1.9	407	369	481	392
	Hilfeleistung	1148	4.5	1111	708	913	1206
	übrige	162	0.6	139	146	156	192
	gesamt	1789	7.0	1657	1223	1550	1790
Salzland	Brand	517	2.0	429	496	549	491
	Hilfeleistung	1234	4.8	838	724	690	862
	übrige	242	1.0	252	255	232	225
	gesamt	1993	7.8	1519	1475	1471	1578

Ereignisse nach Kreisen und Ereignisart (Fortsetzung)

Kreis	Ereignisgruppe	Ereignisse 2011		Ereignisse			
		Anzahl	Proz.	2010	2009	2008	2007
Stendal	Brand	254	1.0	263	316	287	283
	Hilfeleistung	473	1.8	558	425	454	527
	übrige	64	0.3	62	82	69	73
	gesamt	791	3.1	883	823	810	883
Wittenberg	Brand	344	1.3	271	262	312	194
	Hilfeleistung	594	2.3	768	406	422	769
	Übrige	129	0.5	90	78	95	127
	gesamt	1067	4.1	1129	746	829	1090
gesamt		25604	100.0	26870	22791	22901	24345

In der Tabelle 4.2 werden die Einsätze von Feuerwehren des Kreises auf je 1000 Einwohner bezogen. Die letzte Spalte enthält die Zahl der Einsätze pro Tag im Jahresdurchschnitt.

Tabelle 4.2: Einsätze nach Kreisen je 1000 Einwohner bzw. je Tag

Feuerwehren des Kreises	Einsätze		
	Anzahl	je 1000 Einwohner	je Tag
Altmarkkreis Salzwedel	1185	13.36	3.24
Anhalt-Bitterfeld	1915	10.97	5.25
Burgenlandkreis	2499	13.03	6.85
Börde	1461	8.24	4.00
Dessau-Roßlau	2069	24.08	5.67
Halle	3466	14.83	9.50
Harz	3324	14.49	9.11
Jerichower Land	1055	11.07	2.89
Magdeburg	5780	24.86	15.84
Mansfeld-Südharz	1267	8.55	3.47
Saalekreis	2616	13.40	7.17
Salzland	2401	11.60	6.58
Stendal	1163	9.68	3.19
Wittenberg	1929	14.23	5.28
gesamt	32130	13.88	88.03

Tabelle 4.3: Einsätze nach Kreisen

Kreis	Einsätze 2011		Einsätze			
	Anzahl	Proz.	2010	2009	2008	2007
Altmarkkreis Salzwedel	1185	3.7	1500	1092	1276	976
Anhalt-Bitterfeld	1915	6.0	1605	1491	1727	1615
Burgenlandkreis	2499	7.8	2190	1924	1933	1505
Börde	1461	4.6	1528	1200	1509	1788
Dessau-Roßlau	2069	6.4	1822	1849	1934	2091
Halle	3466	10.8	3789	3297	3024	2594
Harz	3324	10.3	4392	2930	2779	2495
Jerichower Land	1055	3.3	1177	976	949	902
Magdeburg	5780	18.0	6032	5730	5434	5926
Mansfeld-Südharz	1267	3.9	1713	1279	1065	1352
Saalekreis	2616	8.1	2106	1579	2002	2109
Salzland	2401	7.5	1859	1803	1882	1855
Stendal	1163	3.6	1294	1145	1216	1174
Wittenberg	1929	6.0	1968	1292	1460	1445
gesamt	32130	100.0	32975	27587	28190	27827

Bei den ausgerückten Kräften wurden die im Ereignisbericht für jede ausgerückte Feuerwehr angegebenen Kräfte addiert. Entsprechend wurde bei den ausgerückten Fahrzeugen verfahren.

Die Einsatzzeiten wurden nach der Formel

$$\text{Einsatzzeit} = (\text{Ausgerückte Kräfte}) * (\text{Dauer des Einsatzes})$$

berechnet. Als Dauer des Einsatzes wurde die im Berichtsbogen angegebene Einsatzzeit angenommen. Die so berechnete Einsatzzeit stellt näherungsweise die Summe aller Einsatzstunden aller eingesetzten Feuerwehrleute dar. Sie macht deutlich, welcher finanzielle Bedarf erforderlich ist, wären alle Einsatzstunden zu bezahlen.

Tabelle 4.4: Gesamtzahl der ausgerückten Kräfte nach Kreisen

Kreis	Kräfte 2011		Kräfte			
	Anzahl	Proz.	2010	2009	2008	2007
Altmarkkreis Salzwedel	10071	4.4	13083	9977	11052	8442
Anhalt-Bitterfeld	18304	8.1	14836	14246	16134	15362
Burgenlandkreis	16342	7.2	13744	11896	13256	8581
Börde	11654	5.1	12363	10592	12756	14437
Dessau-Roßlau	12269	5.4	10346	10640	11313	12579
Halle	21882	9.7	22212	17691	17106	18618
Harz	23387	10.3	31346	19055	18448	17279
Jerichower Land	8495	3.8	9433	8336	8545	7540
Magdeburg	33194	14.7	33447	31407	30224	31855
Mansfeld-Südharz	11972	5.3	13796	12023	5583	12091
Saalekreis	20979	9.3	16495	12319	16226	17385
Salzland	20793	9.2	16944	16196	17307	14593
Stendal	8598	3.8	9391	9432	9342	9518
Wittenberg	8460	3.7	14093	7486	10829	8867
gesamt	226400	100.0	231529	191296	198121	197147

Tabelle 4.5: Gesamtzahl der ausgerückten Fahrzeuge nach Kreisen

Kreis	Fahrzeuge 2011		Fahrzeuge			
	Anzahl	Proz.	2010	2009	2008	2007
Altmarkkreis Salzwedel	1993	3.6	2554	1911	2149	1575
Anhalt-Bitterfeld	4162	7.5	3494	3169	3325	3027
Burgenlandkreis	3872	7.0	3314	2859	2953	2198
Börde	2501	4.5	2617	2174	2612	2882
Dessau-Roßlau	3093	5.6	2682	2822	2989	3140
Halle	8196	14.8	8869	7089	6605	5782
Harz	5228	9.5	6934	4526	4418	3833
Jerichower Land	1678	3.0	1977	1717	1661	1540
Magdeburg	10131	18.4	10967	9697	9211	9594
Mansfeld-Südharz	2216	4.0	2889	2365	1064	2322
Saalekreis	4424	8.0	3481	2639	3170	3359
Salzland	3644	6.6	3057	2873	3025	2966
Stendal	2072	3.8	2192	2106	2093	2028
Wittenberg	1996	3.6	3064	1756	2507	1810
gesamt	55206	100.0	58091	47703	47782	46056

Tabelle 4.6: Summe der Zeiten der eingesetzten Kräfte nach Kreisen

Kreis	Einsatzstunden 2011		Einsatzstunden			
	Anzahl	Proz.	2010	2009	2008	2007
Altmarkkreis Salzwedel	23498	6.6	47868	31118	35176	25021
Anhalt-Bitterfeld	27595	7.7	19769	18345	28254	18935
Burgenlandkreis	29134	8.2	21377	17007	18873	18743
Börde	29400	8.2	27915	17657	24425	23082
Dessau-Roßlau	12516	3.5	12322	9959	11865	13598
Halle	23958	6.7	21738	19019	19608	16504
Harz	34087	9.6	48607	23123	22522	26586
Jerichower Land	15415	4.3	17441	13501	12430	13019
Magdeburg	29494	8.3	28300	26886	26084	22280
Mansfeld-Südharz	20074	5.6	20784	25763	10606	18951
Saalekreis	37312	10.5	33314	16694	25070	27120
Salzland	36947	10.4	20638	18496	21643	17043
Stendal	20509	5.8	15700	14750	14927	16341
Wittenberg	16459	4.6	32982	12844	13209	15062
gesamt	356398	100.0	368755	265162	284692	272285

Tabelle 4.7: Bei Bränden ausgerückte Feuerwehren

Kreis	Einsätze 2011		Eingesetzte		Einsatzstunden
	Anzahl	Proz.	Kräfte	Fahrzeuge	
Altmarkkreis Salzwedel	541	6.3	5070	963	12307
Anhalt-Bitterfeld	724	8.4	7855	1529	10902
Burgenlandkreis	706	8.2	5428	1256	9805
Börde	607	7.0	5154	1086	10567
Dessau-Roßlau	345	4.0	2657	643	3210
Halle	633	7.3	4012	1545	5961
Harz	767	8.9	7417	1428	13588
Jerichower Land	384	4.5	3180	649	5613
Magdeburg	918	10.6	7662	1902	8303
Mansfeld-Südharz	424	4.9	4686	855	6615
Saalekreis	766	8.9	6703	1314	10360
Salzland	668	7.7	6617	1145	7347
Stendal	426	5.0	3823	862	10423
Wittenberg	718	8.3	3292	775	6445
gesamt 2011	8627	100.0	73556	15952	121446
gesamt 2010	8001	100.0	70467	15493	141506
gesamt 2009	7738	100.0	67594	14805	120779
gesamt 2008	8926	100.0	77358	16606	145244
gesamt 2007	6708	100.0	59625	12678	99352

Tabelle 4.8 Bei Hilfeleistungen ausgerückte Feuerwehren

Kreis	Einsätze 2011		Eingesetzte		Einsatzstunden
	Anzahl	Proz.	Kräfte	Fahrzeuge	
Altmarkkreis Salzwedel	518	2.8	3763	808	10159
Anhalt-Bitterfeld	649	3.5	5150	1087	10124
Burgenlandkreis	1504	8.2	8772	2076	17887
Börde	629	3.4	4463	983	17645
Dessau-Roßlau	1518	8.2	7990	1958	8498
Halle	2408	13.0	12101	5031	13639
Harz	1964	10.6	11336	2787	16654
Jerichower Land	513	2.8	3579	779	8674
Magdeburg	3492	18.9	15161	5052	15133
Mansfeld-Südharz	734	4.0	6285	1166	12891
Saalekreis	1567	8.5	11854	2565	24991
Salzland	1445	7.8	11832	2044	28659
Stendal	659	3.6	4115	1036	9708
Wittenberg	864	4.7	4290	942	8819
gesamt 2011	18464	100.0	110691	28314	203479
gesamt 2010	20568	100.0	123893	32731	205072
gesamt 2009	15463	100.0	88456	23923	118394
gesamt 2008	15311	100.0	88767	23199	117168
gesamt 2007	17495	100.0	107998	25980	147706

Tabelle 4.9: Zu den übrigen Einsätzen ausgerückte Feuerwehren

Kreis	Einsätze 2011		Eingesetzte		Einsatzstunden
	Anzahl	Proz.	Kräfte	Fahrzeuge	
Altmarkkreis Salzwedel	126	2.5	1238	222	1033
Anhalt-Bitterfeld	542	10.8	5299	1546	6569
Burgenlandkreis	289	5.7	2142	540	1442
Börde	225	4.5	2037	432	1189
Dessau-Roßlau	206	4.1	1622	492	808
Halle	425	8.4	5769	1620	4359
Harz	593	11.8	4634	1013	3845
Jerichower Land	158	3.1	1736	250	1128
Magdeburg	1370	27.2	10371	3177	6058
Mansfeld-Südharz	109	2.2	1001	195	568
Saalekreis	283	5.6	2422	545	1962
Salzland	288	5.7	2344	455	941
Stendal	78	1.5	660	174	378
Wittenberg	347	6.9	878	279	1195
gesamt 2011	5039	100.0	42153	10940	31474
gesamt 2010	4406	100.0	37169	9867	22178
gesamt 2009	4386	100.0	35246	8975	25989
gesamt 2008	3953	100.0	31996	7977	22280
gesamt 2007	3624	100.0	29524	7398	25227

Tabelle 4.10: Feuerwehren mit mindestens 200 Einsätzen in einem der Jahre 2007-2011

Kreis	Verwaltungsgem./ Einheitsgemeinde	Feuerwehr	2011	2010	2009	2008	2007	gesamt 2007-2011
Berufsfeuerwehren								
Dessau-Roßlau	Dessau-Roßlau, St.	Dessau	1546	1463	1534	1587	1638	7768
Halle	Halle (S.), Stadt	Halle	2944	3437	2984	2761	2439	14565
Magdeburg	Magdeburg, Landesh.	Magdeburg	5160	5447	5124	4894	5195	25820
Freiwillige Feuerwehren								
Altmarkkreis	Salzwedel,	Salzwedel	201	179	181	190	193	944
Salzwedel	Hansestadt							
Anhalt-Bitterfeld	Bitterfeld-Wolfen	Bitterfeld, Securitas Wolfen	218 337	215 185	165 191	109 223	49 208	756 1144
Burgenland	Naumburg (S.), Stadt	Naumburg (Saale)	241	208	214	201	275	1139
	Weißenfels, Stadt	Weißenfels	292	327	309	288	0	1216
	Zeitz, Stadt	Zeitz	434	435	384	436	616	2305
Dessau-Roßlau	Dessau-Roßlau, St.	Roßlau	219	175	161	203	218	976
Harz	Halberstadt, Stadt	Halberstadt	881	895	797	766	568	3907
	Quedlinburg, Stadt	Quedlinburg	290	421	309	217	46	1283
	Wernigerode, Stadt	Wernigerode	291	421	501	503	434	2150
Saalekreis	Merseburg, Stadt	Merseburg	361	405	325	350	338	1779
Salzland	Bernburg (S.), Stadt	Bernburg (Saale)	261	251	183	196	238	1129
Stendal	Stendal, Hansestadt	Stendal	208	279	284	282	296	1349
Wittenberg	Wittenberg, Lutherst.	Wittenberg, Lutherst.	359	262	285	286	260	1452
gesamt			14243	15005	13931	13492	13011	69682

Tabelle 4.11: Feuerwehren mit 100-199 Einsätzen in einem der Jahre 2007-2011

Kreis	Verwaltungsgem./ Einheitsgemeinde	Feuerwehr	2011	2010	2009	2008	2007	gesamt 2007-2011
Altmarkkreis	Gardelegen, Hansestadt	Gardelegen	125	151	96	125	91	588
Salzwedel	Klötze, Stadt	Klötze	60	101	42	54	43	300
Anhalt-Bitterfeld	Bitterfeld-Wolfen, Stadt	Bitterfeld	187	182	162	178	182	891
	Köthen (Anh.), Stadt	Köthen (Anhalt)	169	151	149	158	135	762
	Zerbst/Anhalt, Stadt	Zerbst/Anhalt	98	86	79	90	103	456
Börde	Haldensleben, Stadt	Haldensleben	87	109	76	108	139	519
	Oschersleben (Bode)	Oschersleben, Stadt	74	73	65	68	114	394
	Wolmirstedt, Stadt	Wolmirstedt	85	94	85	112	97	473
Halle	Halle (Saale), Stadt	Ammendorf	94	104	31	37	14	280
Harz	Ballenstedt, Stadt	Ballenstedt	100	131	95	98	62	486
	Blankenburg (H.), St.	Blankenburg (Harz)	112	184	119	99	117	631
	Oberharz am Brocken, St.	Hasselfelde	45	100	32	43	62	282
	Thale, Stadt	Thale	108	148	93	114	87	550
Jerichower Land	Burg, Stadt	Burg	125	125	114	126	129	619
	Genthin	Genthin, Stadt	125	145	115	120	117	622
Magdeburg	Magdeburg, Landesh.	Diesdorf	81	52	65	77	145	420
		Olvenstedt	101	125	131	169	134	660
		Ottersleben	136	123	79	47	105	490
		Prester	111	96	131	82	151	571
		Rothensee	94	109	115	108	124	550
Mansfeld-Südharz	Lutherstadt Eisleben	Eisleben	144	154	173	97	116	684
		Helfta	110	147	131	80	101	569
	Sangerhausen, Stadt	Sangerhausen	131	128	129	121	113	622
Saalekreis	Bad Dürrenberg, Stadt	Bad Dürrenberg	119	62	77	85	82	425
	Kabelsketal	Kabelsketal	0	4	38	88	116	246
	Landsberg, Stadt	Landsberg	26	17	52	106	102	303
	Teutschenthal	Teutschenthal	81	30	7	99	136	353
Salzland	Aschersleben, Stadt	Aschersleben	180	157	159	168	143	807
	Calbe (Saale), Stadt	Calbe (Saale)	112	59	85	78	77	411
	Schönebeck (Elbe), Stadt	Schönebeck (Elbe)	112	131	148	110	91	592
		Bad Salzelmen	87	79	108	106	59	439
	Seeland, Stadt	Gatersleben	20	26	104	28	42	220
	Staßfurt, Stadt	Löderburg	108	34	21	45	56	264
		Staßfurt	140	135	122	120	109	626
gesamt			3487	3552	3228	3344	3494	17105

Tabelle 4.12: Feuerwehren mit 50-99 Einsätzen in einem der Jahre 2007-2011

Kreis	Verwaltungsgem./ Einheitsgemeinde	Feuerwehr	2011	2010	2009	2008	2007	gesamt 2007-2011	
Anhalt-Bitterfeld	Bitterfeld-Wolfen, Stadt	Greppin	58	38	42	59	57	254	
		Thalheim	41	44	57	67	24	233	
	Sandersdorf-Brehna, St.	Brehna	48	28	53	48	44	221	
		Sandersdorf	47	51	50	86	97	331	
Burgenland Börde	Naumburg (Saale), Stadt	Bad Kösen	47	47	55	53	42	244	
		Barleben	51	62	48	74	60	295	
	Sülzetal	Langenweddingen	17	15	13	24	52	121	
		Osterweddingen	26	38	31	32	51	178	
		Wanzleben-Börde, Stadt	Wanzleben	52	58	60	50	54	274
Dessau-Roßlau	Westliche Börde	Ausleben	23	41	21	36	57	178	
	Dessau-Roßlau, St.	Dessau / Süd	55	31	37	41	56	220	
Halle	Halle (Saale), Stadt	Dessau / Rodleben	51	32	23	17	25	148	
		Passendorf	74	16	29	29	17	165	
Harz	Blankenburg (H.), St.	Trotha	73	33	31	22	3	162	
		Dereenburg	61	42	22	20	38	183	
	Halberstadt, Stadt	Langenstein	33	52	42	40	24	191	
		Harzgerode (Harz), Stadt	Harzgerode	54	98	1	9	13	175
	Huy	Badersleben	59	92	59	75	68	353	
		Ilseburg (Harz), Stadt	Ilseburg (Harz)	75	74	19	14	35	217
	Oberharz am Brocken, St.	Benneckenstein (H.)	48	84	33	26	48	239	
		Elbingerode (Harz)	46	51	27	10	43	177	
		Gernrode	53	47	26	4	30	160	
	Quedlinburg, Stadt	Vorharz	21	43	10	12	59	145	
		Wernigerode, Stadt	Silstedt	15	83	63	22	10	193
	Jerichower Land	Gommern, Stadt	Gommern	51	78	47	49	62	287
		Landkreis	FTZ Landkreis JL	0	13	63	45	0	121
Mansfeld-Südharz	Hettstedt	Hettstedt, Stadt	82	81	53	70	84	370	
	Mansfelder Grund-Helbra	Klostermansfeld	19	52	46	35	24	176	
	Sangerhausen, Stadt	Oberröblingen	55	24	31	31	19	160	
	Seegebiet Mansfelder Land	Röblingen am See	50	72	51	58	81	312	
Saalekreis	Bad Lauchstädt, Goethestadt	Bad Lauchstädt	58	36	35	32	53	214	
		Braunsbedra, Stadt	Braunsbedra	87	56	42	79	67	331
	Kabelsketal	Osmünde	39	68	23	0	0	130	
	Landsberg, Stadt	Niemberg	75	55	53	64	47	294	
	Leuna, Stadt	Leuna	53	51	28	41	33	206	
	Mücheln (Geiseltal), Stadt	Mücheln (Geiseltal)	63	47	45	35	65	255	
	Petersberg	Götschetal	0	0	39	60	45	144	
	Querfurt, Stadt	Querfurt	72	79	38	41	60	290	
	Wettin-Löbejün, Stadt	Löbejün	38	44	31	56	38	207	
		Nauendorf	36	32	36	60	31	195	
	Salzland	Egelter Mulde	Egeln, Stadt	63	58	35	60	52	268
Könnern, Stadt		Könnern	75	79	56	55	54	319	
Nienburg (Saale), Stadt		Neugattersleben	51	8	10	19	18	106	
Saale-Wipper		Alsleben (Saale), St.	64	32	40	40	31	207	
Stendal	Seeland, Stadt	Güsten, Stadt	67	51	59	56	63	296	
		Hoym	41	50	35	31	51	208	
	Osterburg (Altmark), Hansestadt	Osterburg (Altmark)	68	54	42	49	69	282	
	Seehausen (Altmark)	Seehausen (Altm.), Hansestadt	60	71	50	44	51	276	
	Tangermünde, Stadt	Tangermünde	75	59	60	74	46	314	
Wittenberg	Annaburg, Stadt	Annaburg	50	40	16	29	30	165	
	Bad Schmiedeberg, Stadt	Bad Schmiedeberg	29	63	25	38	23	178	
		Coswig (Anhalt), Stadt	Coswig (Anhalt)	67	63	54	69	71	324
	Cobbelsdorf	Cobbelsdorf	17	37	26	19	54	153	
		Gräfenhainichen, Stadt	Gräfenhainichen	61	55	33	52	56	257
	Jessen (Elster), Stadt	Jessen (Elster)	68	75	53	63	65	324	
	Kemberg, Stadt	Kemberg	28	60	21	29	34	172	
		Dobien	58	28	43	25	14	168	
	Wittenberg, Lutherstadt	Pratau	97	39	26	24	16	202	
		Reinsdorf	50	27	37	46	14	174	
Teuchel		53	35	33	51	9	181		
	Wittenberg-West	76	50	39	70	22	257		
gesamt			3124	3022	2306	2569	2559	13580	

Tabelle 4.13: Ausgerückte Feuerwehren nach Kreisen

Kreis VG / EG	Ort	Einsätze 2011				Einsätze			
		Brände	Hilf.	übri.	ges.	2010	2009	2008	2007
Altmarkkreis Salzwedel									
Arendsee	Arendsee (Altmark)	4	8	7	19	19	17	23	30
(Altmark),	Arendsee, SWL	0	1	0	1	1			
Stadt	Binde	0	3	1	4	12	4	7	3
	Binde / Dambeck							14	9
	Dessau	4	0	0	4	3	7	8	
	Fleetmark	1	2	0	3	14	9	11	11
	Fleetmark / Lüge	2	3	0	5	7	8	7	8
	Fleetmark / Molitz	2	3	0	5	5	3		
	Harpe					6	3		2
	Höwisch					1		1	
	Kaulitz	0	3	1	4	7	6	6	5
	Kerkau	1	0	0	1	5	1	3	
	Kleinau	4	0	0	4	6	9	10	1
	Kläden	0	1	0	1		4	6	7
	Leppin	0	2	0	2	8	4	2	
	Lohne	4	0	0	4	4	8	12	2
	Mechau	0	4	1	5	3	1	2	3
	Neulingen					1		1	
	Rademin	0	1	0	1	1	4	4	2
	Sanne	1	2	0	3	5	2		
	Sanne-Kerkuhn							1	2
	Schrampe	1	2	0	3	1		3	3
	Vissum	1	1	0	2	2	1		
	Zehren					1	1	1	
	Ziemendorf	0	1	0	1		1		1
	Zießau	1	2	0	3	2	1	3	2
	Zühlen	0	1	1	2		1	2	
	gesamt	26	40	11	77	114	95	127	91
Beetzendorf-	Apenburg-Winterfeld / Altensalz.	1	2	0	3	5	2	1	3
Diesdorf	Apenburg-Winterfeld / Apenburg	3	3	0	6	12	10	12	7
	Apenburg-Winterfeld / Recklingen	4	2	1	7	12	9	6	6
	Apenburg-Winterfeld / Winterfeld	4	4	1	9	19	9	9	7
	Beetzendorf	9	9	4	22	20	19	28	22
	Beetzendorf / Bandau	3	0	0	3	4	4	3	1
	Beetzendorf / Bandau-Peertz						2	3	1
	Beetzendorf / Bandau-Poppau	2	0	0	2	3	3	3	1
	Beetzendorf / Hohentramm	0	1	0	1		1		
	Beetzendorf / Jeeben	1	0	0	1	1	5	4	7
	Beetzendorf / Mellin	1	1	0	2	10	4	10	7
	Beetzendorf / Tangeln	0	2	0	2	5	4	8	4
	Diesdorf / Abbendorf	1	0	0	1	11	2	9	2
	Diesdorf / Dülseberg	0	1	0	1	1			
	Diesdorf / Neuekrug							1	
	Diesdorf / Peckensen					2	1		
	Diesdorf / Schadewohl	0	1	1	2	5		5	
	Diesdorf, Flecken	6	4	0	10	39	17	24	27
	Dähre	1	4	1	6	17	8	12	5
	Dähre / Bonese	1	1	0	2	7	5	2	3
	Dähre / Dahrendorf	0	2	0	2	5	5		
	Dähre / Dolsleben	1	2	1	4	8	5	10	2
	Dähre / Fahrendorf	1	1	1	3	8	2	10	
	Dähre / Kortenbeck	1	1	0	2	3			
	Dähre / Lagendorf	1	0	0	1		1	3	2
	Dähre / Schmälau					3			
	Dähre / Schmölau	1	2	0	3		2		

Ausgerückte Feuerwehren nach Kreisen (Fortsetzung)

Kreis VG / EG	Ort	Einsätze 2011				ges.	Einsätze			
		Brände	Hilf.	übri.			2010	2009	2008	2007
Altmarkkreis Salzwedel										
Beetzendorf- Diesdorf	GWL Beetzendorf-Diesdorf	5	1	2	8	9				
	Hohentramm / Stapen								1	
	Jübar	3	2	0	5	3	3	9	5	
	Jübar / Bornsen	0	3	0	3	3	2	4	1	
	Jübar / Hanum	1	2	0	3		1	1		
	Jübar / Lüdelsen	0	1	0	1	2	3	4	1	
	Jübar / Nettgau	4	2	0	6	7	5	3	5	
	Jübar / Nettgau-Gladdenstedt	4	0	0	4	6	4	3	2	
	Jübar / Wendischbrome	3	0	0	3	4	2	2	2	
	Kuhfelde	2	2	0	4	8	6	3	3	
	Kuhfelde / Siedenlangenbeck	3	1	0	4	4	3	6	6	
	Kuhfelde / Valfitz							1		
	Mehmke	3	1	2	6	4	4	9	5	
	Rohrberg	7	6	1	14	30	25	18	5	
	Rohrberg / Ahlum	0	2	0	2	4	3	8	1	
	Rohrberg / Ahlum-Stöckheim	0	2	0	2	4	2	3		
	Rohrberg / Bierstedt	1	0	0	1	2		2		
	Wallstawe	5	3	0	8	15	4	17	9	
	Wallstawe / Ellenberg	4	3	0	7	7	1	1	4	
	Wallstawe / Ellenberg-Hilmsen								2	
	Wallstawe / Gieseritz					9	1	2	2	
	Wallstawe / Gieseritz-Umfeld	3	1	0	4					
	gesamt	90	75	15	180	321	190	259	160	
Gardelegen, Hansestadt	Ackendorf	2	1	0	3	3	1	2		
	Algenstedt	0	3	0	3	2	1	3	2	
	Berge	5	1	0	6	4	1	1	4	
	Breitenfeld	2	0	0	2	1	2	3	2	
	Breitenfeld, FWT								1	
	Dannefeld	0	2	0	2	4	6	7	2	
	Estedt	3	3	0	6	10	8	1	1	
	Gardelegen	48	55	22	125	151	96	125	91	
	Hemstedt	1	3	0	4	4	1	3	4	
	Hottendorf	5	4	0	9	12	14	15	9	
	Jeggau							1		
	Jeggau, FWT								1	
	Jerchel	1	3	0	4	6	5	2	3	
	Jeseritz	0	5	0	5	8	7	3	2	
	Jävenitz	6	5	0	11	17	16	17	11	
	Kassieck	2	3	0	5	1	1			
	Kloster Neuendorf	6	8	0	14	9	7	12	4	
	Köckte	2	4	0	6	2	6	6	3	
	Laatzke	0	1	0	1	3				
	Letzlingen	2	11	7	20	17	12	13	15	
	Lindstedt	2	7	0	9	5	3	2	2	
	Lüffingen	1	2	0	3	3	2	3	2	
	Mieste	10	19	3	32	25	27	26	13	
	Miesterhorst	5	4	1	10	6	6	12	3	
	Peckfitz	1	4	0	5	4	4	3		
	Potzehne	3	4	1	8	8	6	3	3	
	Roxförde	2	4	6	12	11	7	8	7	
	SWL Gardelegen	1	3	1	5					
	Sachau					3	1	1	2	
	Schenkenhorst	1	1	0	2	2	5	1		
	Seethen							2	2	
	Seethen / Lotsche	2	2	0	4	6	2			

Ausgerückte Feuerwehren nach Kreisen (Fortsetzung)

Kreis VG / EG	Ort	Einsätze 2011				Einsätze			
		Brände	Hilf.	übri.	ges.	2010	2009	2008	2007
Altmarkkreis Salzwedel									
Gardelegen,	Sichau	1	0	0	1			1	1
Hansestadt	Solpke	4	3	1	8	14	8	4	7
	Solpke / Sachau	4	0	1	5				
	Wannefeld	3	8	6	17	16	7	6	7
	Weteritz, FWT								1
	Wiepke	2	3	0	5	8	6	2	1
	Zichtau	2	3	0	5	8	5	5	3
	gesamt	129	179	49	357	373	273	293	209
Kalbe(Milde),	Altmersleben	6	0	0	6	4	1	3	2
Stadt	Badel	3	2	1	6	22	8	13	12
	Badel / Thüritz	1	0	0	1	10	1	3	1
	Brunau	3	1	0	4	11	7	6	12
	Brunau / Plathe	1	0	0	1			1	1
	Engersen	4	1	0	5	8	5	3	2
	Güssefeld	1	4	0	5	9	1	3	2
	Jeetze	0	1	0	1	3	2		2
	Jeggeleben	0	1	0	1	5	1	5	6
	Jeggeleben / Sallenthin					2	1	4	1
	Jeggeleben / Zierau					2	1	3	
	Kahrstedt	3	0	0	3		1	2	
	Kakerbeck	6	8	1	15	19	12	12	24
	Kakerbeck / Brüchau	6	6	1	13	13	9	10	
	Kalbe (Milde)	18	14	1	33	28	39	27	20
	Kalbe (Milde), SWL	1	0	0	1	3			
	Kalbe / Bühne	0	2	0	2	1	2	2	1
	Kalbe / Vahrholz	0	1	0	1			1	
	Neuendorf a. D. / Karritz	0	3	0	3	3	1	3	2
	Packebusch	3	2	0	5	9	4	6	12
	Packebusch / Hagenau								1
	Vienau	0	1	0	1	2		1	
	Wernstedt	1	1	0	2	4	4	2	2
	Winkelstedt	5	0	0	5	3	1	3	
	Winkelstedt / Wustrewe	2	0	0	2			2	
	Zethlingen	2	1	0	3	4	3	3	1
	Zethlingen / Cheinitz	4	0	0	4	9	2	1	3
	gesamt	70	49	4	123	174	106	119	107
Klötze, Stadt	Dönitz	0	2	0	2	1		2	
	Immekath	1	10	4	15	10	10	14	9
	Jahrstedt	2	0	1	3	9	2	5	3
	Jahrstedt / Böckwitz							1	1
	Klötze	36	16	8	60	101	42	54	43
	Klötze, AWFS								1
	Klötze, FWT								1
	Klötze, SWL					1			
	Kunrau	10	4	5	19	20	9	19	10
	Kusey	2	5	4	11	9	7	15	7
	Kusey / Röwitz	1	6	1	8	6	2	5	
	Neuendorf / Hohenhenningen	1	2	0	3	6	8	4	1
	Neuendorf / Lockstedt	1	3	0	4	4	8	7	1
	Neuendorf / Siedentramm	1	0	0	1	2	5	1	
	Neuferchau	1	0	0	1		2	5	3
	Ristedt	2	1	0	3	1	3	3	
	Schwiesau						1	2	2

Ausgerückte Feuerwehren nach Kreisen (Fortsetzung)

Kreis VG / EG	Ort	Einsätze 2011				Einsätze			
		Brände	Hilf.	übri.	ges.	2010	2009	2008	2007
Altmarkkreis Salzwedel									
Klötze, Stadt	Steimke					5	2	2	1
	Wenze	2	4	0	6	4		6	2
	Wenze / Quarnebeck	2	1	0	3	2	1	8	2
	Wenze / Trippigleben	2	1	0	3	3	1	5	1
	gesamt	64	55	23	142	184	103	158	88
Landkreis	AMK SAW					1	2		
	Abschnitt 1					2	9	13	6
	Abschnitt 2						7	10	9
	Abschnitt 3					2	7	11	2
	Abschnitt 4						9	15	3
	Abschnitt 5						21	15	8
	Abschnitt Nord	1	0	0	1	15			
	Abschnitt Süd					7			
	Kreisbrandmeister					3		2	
	Landkreis SAW								2
gesamt	1	0	0	1	30	55	66	30	
Salzwedel, Hansestadt	Benkendorf	2	1	0	3		3		1
	Brietz	6	3	0	9	6	11	7	18
	Brietz / Chüttlitz	5	3	0	8	5	12	5	10
	Chüden / Groß Chüden	2	2	0	4	6	3		2
	Chüden / Ritze	2	1	0	3	9	2		4
	Dambeck	3	1	0	4	6	10		
	Henningen	3	1	0	4	3	1	10	
	Henningen / Andorf	1	1	0	2	2		2	1
	Henningen / Barnebeck	1	0	0	1	2		2	1
	Henningen / Hestedt	1	0	0	1			1	
	Henningen / Rockenthin	1	0	0	1	1			
	Klein Gartz	1	0	0	1	2	1		
	Langenapel					2	3	5	1
	Liesten					4	2	1	7
	Mahlsdorf	5	3	0	8	5	8	4	7
	Osterwohle	3	1	0	4	7	1	5	4
	Osterwohle / Bombeck	1	0	0	1	2			
	Osterwohle / Gerstedt	1	1	0	2	7			
	Pretzier	15	7	2	24	19	8	6	15
	Pretzier / Königstedt					1			
	Riebau	1	0	0	1	4	2	2	1
	Riebau / Jeebel	1	0	0	1	3	2	1	
	Salzwedel	92	87	22	201	179	181	190	193
	Salzwedel / Wistedt					4		1	
	Salzwedel, SWL					2			
	Seebenau	1	1	0	2	6	6	2	6
	Seebenau / Cheine	2	1	0	3	5	5	2	7
	Stappenbeck	3	2	0	5	3	4	2	4
	Stappenbeck / Buchwitz	2	3	0	5	3	4	2	5
	Steinitz	2	1	0	3	2	1	2	2
Tylsen	1	0	0	1	3			1	
Wieblitz-Eversdorf	3	0	0	3	1		2	1	
gesamt	161	120	24	305	304	270	254	291	
Altmarkkreis Salzwedel gesamt		541	518	126	1185	1500	1092	1276	976

Ausgerückte Feuerwehren nach Kreisen (Fortsetzung)

Kreis VG / EG	Ort	Einsätze 2011				Einsätze				
		Brände	Hilf.	übri.	ges.	2010	2009	2008	2007	
Anhalt-Bitterfeld										
Aken (Elbe), Stadt	Aken (Elbe)	14	24	2	40	32	44	48	47	
	Kleinzerbst	1	2	0	3	3				
	Kühren					1	3	2	6	
	Susigke					4	3	2		
	gesamt	15	26	2	43	40	50	52	53	
Bitterfeld- Wolfen, Stadt	Bitterfeld	89	45	53	187	182	162	178	182	
	Bitterfeld, SECURITAS	11	28	179	218	215	165	109	49	
	Bobbau	13	4	1	18	9	8	9	7	
	Greppin	23	12	23	58	38	42	59	57	
	Holzweißig	9	2	0	11	8	18	12	41	
	Reuden	1	0	0	1		2	2		
	Rödgen	1	2	0	3	2		2		
	Thalheim	11	5	25	41	44	57	67	24	
	Wolfen	153	83	101	337	185	191	223	208	
	Wolfen-Zschepkau	1	1	0	2	3	4	1	1	
	gesamt	312	182	382	876	686	649	662	569	
Köthen(Anh.), Stadt	Arensdorf	1	2	5	8		1	2	1	
	Baasdorf	6	3	5	14	8	15	7	3	
	Dohndorf	0	4	0	4	1	3	3	2	
	Großwülknitz					1				
	Kleinwülknitz	4	0	0	4					
	Köthen (Anhalt)	75	37	57	169	151	149	158	135	
	Löbnitz an der Linde	0	1	0	1	3	2		1	
	Merzien	2	1	6	9	6	7	7		
	Wörbzig							1	1	
	Wülknitz	0	1	0	1	1	1	1	3	
	gesamt	88	49	73	210	171	178	179	146	
	Muldestausee	Burgkernitz	2	0	2	4	5	9	5	2
		Friedersdorf	6	5	0	11	9	14	12	9
Gossa		2	0	0	2	3	3	2	1	
Gröbern		0	0	1	1	2	3	2	3	
Krina		0	1	0	1	4		1	5	
Muldenstein		4	4	1	9	11	13	13	16	
Mühlbeck		0	4	0	4	3		1	1	
Plodda						2	2	3	2	
Pouch		6	13	1	20	18	15	28	25	
Rösa		0	3	0	3	8	1	9	3	
Schlaitz		7	2	1	10	5	8	8	8	
Schmerz		1	0	0	1	2		1	1	
Schwemsal		0	2	0	2	8	2	3	4	
gesamt		28	34	6	68	80	70	88	80	
Osternien- burger Land	Chörau	3	3	0	6		1		3	
	Diebzig	3	0	0	3	3		1	2	
	Dornbock	2	1	0	3	1	1		3	
	Drosa	2	0	0	2	4	4	1	3	
	Elsnigk	1	4	0	5	4	1	3	1	
	Großpaschleben	1	3	4	8	5	2	1		
	Großpaschleben / Frenz	0	1	0	1	2		2		
	Kleinpaschleben	5	1	0	6	10	8		5	
	Klietzen	0	1	0	1		2	1	2	
	Libbesdorf	0	1	0	1	1		3	3	
Maxdorf					1					

Ausgerückte Feuerwehren nach Kreisen (Fortsetzung)

Kreis VG / EG	Ort	Einsätze 2011				Einsätze			
		Brände	Hilf.	übri.	ges.	2010	2009	2008	2007
Anhalt-Bitterfeld									
Osternien- burger Land	Micheln	3	6	0	9	2	4	4	12
	Osternienburg	17	9	3	29	16	13	17	23
	Pißdorf	0	1	0	1				
	Reppichau	3	6	0	9	2	2	3	1
	Rosefeld	0	2	0	2	1		2	3
	Trebbichau	0	4	0	4	1			7
	Trinum	2	1	0	3	2	2	1	
	Wulfen	9	1	0	10	7	3	4	7
	Zabitz	1	2	0	3	2	3	5	2
	gesamt		52	47	7	106	64	46	48
Raguhn- Jeßnitz, Stadt	Altjeßnitz	0	2	0	2	1	1	1	
	Jeßnitz (Anhalt)	15	7	1	23	17	18	19	19
	Lingenau	2	2	0	4			4	
	Marke	1	1	0	2	2	2	4	3
	Möst					1	1	2	
	Priorau	9	3	0	12	3		5	
	Raguhn	19	9	0	28	30	13	19	20
	Retzau	1	3	0	4	3	8	6	11
	Schierau	13	3	0	16	6	3	3	8
	Schierau / Priorau						3		7
	Thurland					1	1	1	4
	Tornau vor der Heide							1	4
	gesamt		60	30	1	91	64	50	65
Sandersdorf- Brehna, Stadt	Beyersdorf	2	1	0	3	2			
	Brehna	14	27	7	48	28	53	48	44
	Brehna / Carlsfeld							1	
	Brehna / Torna						1		
	Glebitzsch	0	5	0	5	3	2	16	9
	Heideloh					3		3	
	Petersroda	1	1	0	2		5	2	
	Ramsin					2	2	3	7
	Renneritz	1	0	0	1	4	1	2	4
	Roitzsch	5	7	5	17	19	35	23	26
	Sandersdorf	14	28	5	47	51	50	86	97
Zscherndorf	2	2	0	4	9	5	11	15	
gesamt		39	71	17	127	121	154	195	202
Südliches Anhalt, Stadt	Edderitz	2	3	0	5	9	12	8	3
	Fraßdorf	1	4	0	5	4	4	12	5
	Glauzig	0	3	0	3	2	3	5	5
	Gnetsch	0	2	0	2	1			
	Großbadegast					4			
	Gröbzig	0	1	0	1	14	14	17	9
	Gröbzig / Werdershausen	10	5	3	18	6			
	Gröbzig / Wörbzig	0	2	0	2	2	2	3	
	Görzig	3	7	1	11	11	2	7	5
	Hinsdorf	1	8	0	9	7	5	12	5
	Kleinbadegast					1			
	Körnitz					1			
	Libehna	1	4	0	5		1	1	
	Maasdorf	1	1	0	2	1	2	1	
	Piethen	0	1	0	1		4	2	
	Prosigk	4	5	0	9	2	8	5	3

Ausgerückte Feuerwehren nach Kreisen (Fortsetzung)

Kreis VG / EG	Ort	Einsätze 2011				Einsätze			
		Brände	Hilf.	übri.	ges.	2010	2009	2008	2007
Anhalt-Bitterfeld									
Südliches	Prosigk / Cosa						1		
Anhalt, Stadt	Quellendorf	4	9	0	13	12	10	21	21
	Quellendorf / Diesdorf							1	
	Radegast	0	3	0	3	6	4	6	7
	Reupzig	0	5	0	5	1		1	
	Scheuder	0	3	0	3		1	3	5
	Schortewitz						1	5	3
	Trebbichau an der Fuhne	0	1	0	1		3	1	
	Weißandt-Görlzau	11	12	1	24	17	9	29	26
	Weißandt-Görlzau / Gnetsch						1	2	
	Wieskau	0	1	0	1			1	
	Zehbitz	1	3	0	4	1	4		1
	Zehmitz	0	2	0	2	1	5		
	gesamt	39	85	5	129	103	96	143	98
Zerbst/Anh., Stadt	Badewitz	0	1	0	1	1			
	Bias	2	0	4	6	2	1	4	2
	Bone	0	0	1	1	1	4		11
	Bornum	1	1	0	2	2	1	2	10
	Buhlendorf	0	1	0	1	1		2	2
	Bärenthoren	1	0	0	1		1	1	1
	Deetz	5	13	1	19	21	9	26	23
	Dobritz	1	1	0	2	2		3	2
	Garitz	0	1	0	1	4	2	2	10
	Gehrden	0	2	0	2	5		2	
	Grimme						1	3	
	Gödnitz					1			
	Güterglück	3	5	3	11	16	6	13	11
	Hohenlepte					2			
	Jütrichau	2	4	1	7	3	5	8	10
	Kuhberge						1		
	Leps						1	2	
	Lietzo	0	1	0	1				
	Lindau	2	3	1	6	11	10	17	20
	Moritz					1	2	3	1
	Mühlsdorf					1			2
	Mühro							1	1
	Nedlitz	2	3	0	5	5	5	1	6
	Nutha	1	1	0	2	1			2
	Polenzko	1	0	0	1			1	
	Pulspforde	1	0	4	5	3	4	2	4
	Reuden/Anhalt					2	1	3	
	Schora	0	1	0	1	1	1	3	
	Steckby					1		3	
	Steutz	0	2	1	3	7	5	7	13
	Straguth	1	2	0	3	4		2	1
	Strinum	0	1	0	1		4		5
	Walternienburg	0	1	0	1	3	1	1	4
	Zerbst/Anhalt	47	28	23	98	86	79	90	103
	Zernitz	0	1	0	1	2	4	3	5
	Zernitz / Strinum							2	
	gesamt	70	73	39	182	189	148	207	249
Zörbig, Stadt	Cösitz	0	1	0	1	2	2	4	1
	Großzöberitz	3	1	1	5	6	5	5	1

Ausgerückte Feuerwehren nach Kreisen (Fortsetzung)

Kreis VG / EG	Ort	Einsätze 2011				Einsätze			
		Brände	Hilf.	übri.	ges.	2010	2009	2008	2007
Anhalt-Bitterfeld									
Zörbig, Stadt	Götnitz						3	5	2
	Löberitz	1	7	1	9	9	3	9	3
	Löbersdorf	0	1	0	1				
	Quetzdölsdorf	1	2	0	3	7		1	1
	Salzfurtkapelle	2	10	1	13	2	2	5	2
	Schortewitz	0	2	0	2	2			
	Schrenz	1	5	0	6	9		5	1
	Spören	1	0	0	1	4		4	2
	Stumsdorf	2	0	0	2	4	3	7	5
	Wadendorf	1	5	1	7	2		1	
	Zörbig	9	18	6	33	40	32	42	47
	gesamt	21	52	10	83	87	50	88	65
Anhalt-Bitterfeld gesamt		724	649	542	1915	1605	1491	1727	1615
Burgenlandkreis									
An der Finne	An der Poststraße / Burgheßler							1	
	An der Poststraße / Frankroda							1	
	An der Poststraße / Gößnitz					1	2		1
	An der Poststraße / Herrengoss.	2	3	0	5	6	4	1	3
	An der Poststraße / Klosterhäs.	0	2	0	2	3	4	2	6
	An der Poststraße / Wischroda	0	1	0	1	1			2
	Bad Bibra / Altenroda					2	4	3	2
	Bad Bibra / Golzen	1	0	0	1	2			5
	Bad Bibra / Kalbitz							1	1
	Bad Bibra / Steinbach	0	0	1	1	2		1	2
	Bad Bibra / Thalwinkel					2		1	
	Bad Bibra / Wippach							2	2
	Bad Bibra, Stadt	7	17	1	25	27	32	29	25
	Eckartsberga / Burgholzhausen	0	1	0	1	5	3	2	3
	Eckartsberga / Niederholzhausen	0	1	0	1		1		
	Eckartsberga / Seena					1			
	Eckartsberga / Tromsdorf	0	1	0	1			1	1
	Eckartsberga, Stadt	8	25	0	33	43	29	31	32
	Finne / Billroda	4	1	0	5	3	2	4	3
	Finne / Lossa	1	4	0	5	15	4	4	4
	Finne / Tauhardt	1	0	0	1	3			3
	Finneland / Kahlwinkel					3	1	7	3
	Finneland / Saubach	1	3	0	4	6	6	4	7
	Finneland / Steinburg	0	1	0	1	1		1	
	Gutenborn / Bergisdorf	1	0	0	1				
	Gutenborn / Droßdorf	1	0	0	1				
	Kaiserpfalz / Allerstedt	1	1	0	2		2	2	
	Kaiserpfalz / Bucha	0	2	0	2	4	2	2	1
	Kaiserpfalz / Memleben					5	2	5	6
	Kaiserpfalz / Wendelstein	1	0	0	1	4	1	3	1
	Kaiserpfalz / Wohlmirstedt					2	2	1	4
	Lanitz-Hassel-Tal / Gernsted						2	3	1
	Lanitz-Hassel-Tal / Möllern								1
	Lanitz-Hassel-Tal / Niedermöll.					1	3	1	
	Lanitz-Hassel-Tal / Obermöllern					1	5	2	
	Lanitz-Hassel-Tal / Pomnitz	0	1	0	1	1	5	2	
	Lanitz-Hassel-Tal / Spielberg					1	2	1	1
	Lanitz-Hassel-Tal / Taugwitz	0	3	0	3	3	4	3	2

Ausgerückte Feuerwehren nach Kreisen (Fortsetzung)

Kreis VG / EG	Ort	Einsätze 2011				Einsätze			
		Brände	Hilf.	übri.	ges.	2010	2009	2008	2007
Burgenlandkreis									
An der Finne	Lanitz-Hassel-Tal / Zäckwar					1	2	1	1
	Werkstattwagen						3		
	gesamt	29	67	2	98	149	127	122	123
Droyßiger-	Droyßig	8	10	0	18	17	26	17	16
Zeitzer Forst	Droyßig / Weißenborn	6	8	0	14	11	8	9	11
	Gutenborn / Bergisdorf	3	7	0	10	6	2	4	5
	Gutenborn / Droßdorf	4	7	0	11	16	3	14	6
	Gutenborn / Giebelroth	5	1	0	6	3	1	4	
	Gutenborn / Heuckewalde	5	1	0	6	2	1	3	
	Gutenborn / Ossig							1	
	Gutenborn / Schellbach	2	1	0	3	4	1	3	4
	Kretzschau	5	5	2	12	10	9	15	6
	Kretzschau / Döschwitz	3	3	1	7	9	8	5	5
	Kretzschau / Döschwitz-Gladitz	1	2	0	3	4	6	3	3
	Kretzschau / Salsitz	2	5	1	8	6	7	3	6
	Schnaudertal / Bröckau	1	1	1	3	3	1	1	
	Schnaudertal / Großpörthen	6	4	1	11	9	7	9	3
	Schnaudertal / Hohenkirchen	1	1	1	3	2	1		1
	Schnaudertal / Kleinpörthen	5	1	1	7	3	3	4	1
	Schnaudertal / Wittgendorf	5	1	1	7	9	5	6	2
	Wetterzeube	3	19	0	22	16	7	11	17
	Wetterzeube / Breitenbach	2	6	1	9	5	2	5	6
	Wetterzeube / Haynsburg	0	5	1	6	5	5	6	
	Wetterzeube/ Haynsburg								6
	gesamt	67	88	11	166	140	103	123	98
Elsteraue	Bornitz	2	6	0	8	2	3	3	9
	Draschwitz	2	7	0	9	5	1	3	2
	Göbitz								5
	Göbitz / Maßnitz	3	10	0	13	5	5	2	
	Könderitz								2
	Langendorf	2	10	0	12	12	3	3	4
	Langendorf / Minkwitz	1	4	0	5	2	3	1	
	Nißma	0	1	0	1	2		8	
	Profen	3	12	1	16	8		3	10
	Rehmsdorf	1	4	1	6	10	5	8	17
	Reuden	2	7	1	10	3	5	5	3
	Spora								1
	Tröglitz	3	8	2	13	22	9	13	22
	gesamt	19	69	5	93	71	34	49	75
Hohenmölsen, Stadt	Aupitz	1	4	1	6	3	2		
	Granschütz	3	6	1	10	10	4	10	
	Hohenmölsen	12	22	2	36	39	34	27	
	Rössuln	1	2	0	3		2	8	
	Taucha	4	4	0	8	2		1	
	Werschen	1	7	1	9	1	7	1	
	Währlitz	1	6	0	7	5	8	13	
	gesamt	23	51	5	79	60	57	60	0
Landkreis	Amt BKR	1	0	0	1				
	BURGENLANDKREIS	0	1	0	1				
	Fernmeldegruppe						4	2	
	FuTrKW BLK ALT						6		

Ausgerückte Feuerwehren nach Kreisen (Fortsetzung)

Kreis VG / EG	Ort	Einsätze 2011				Einsätze			
		Brände	Hilf.	übri.	ges.	2010	2009	2008	2007
Burgenlandkreis									
Landkreis	FuTrKW BLK ALT und BKR					5	1		
	Kreisbrandmeister	2	0	0	2				
	Kreisverwaltung						1	1	
	gesamt	3	1	0	4	5	12	3	0
Lützen, Stadt	Dehlitz (Saale)	0	1	0	1				1
	Dehlitz / Lösau	3	4	0	7	2	1	1	
	Großgörschen	2	2	0	4	1	2	1	
	Großgörschen / Kleingörschen					1			
	Lützen	15	32	3	50	37	41	30	
	Lützen / Bothfeld	4	11	3	18	5	3	4	
	Lützen / Meuchen	3	3	1	7	1	1	2	
	Lützen / Michlitz	0	1	0	1	1		1	
	Lützen / Röcken	2	2	0	4	3	1	2	
	Muschwitz	0	3	0	3	1			
	Muschwitz / Göthewitz	2	0	0	2	4	2		
	Muschwitz / Kreischau	2	1	0	3	2	1		
	Muschwitz / Söhesten	0	1	0	1				
	Muschwitz / Tornau	2	1	0	3				1
	Poserna	2	4	0	6	2	2	2	
	Rippach	1	4	0	5	5	3	5	
	Rippach / Pörsten	1	3	0	4	5		5	
	Starsiedel	2	1	0	3	5	4	3	
	Sössen	5	5	0	10	3	2	1	
	Sössen, Fermeldegruppe					6			
	Tornau						3		
	Zorbau	7	4	10	21	9	18	10	
	gesamt	53	83	17	153	93	84	69	0
Naumburg(S.), Stadt	Bad Kösen	20	24	4	48	48	55	53	42
	Beuditz	0	1	0	1		3		
	Boblas	1	3	0	4		2	3	
	Crölpa-Löbschütz					2	4	1	
	Eulau	1	2	1	4	1	1		
	Flemmingen	2	0	0	2	3	2	6	
	Großjena	2	5	0	7	4	6	8	
	Großwilsdorf	1	2	0	3	2	4	3	
	Hassenhausen	2	1	0	3		3	2	3
	Heiligenkreuz	0	1	0	1	1	2	1	
	Janisroda					3	1	1	1
	Kleinheringen	0	1	0	1	1	1		2
	Kleinjena	1	8	1	10	2	5	4	
	Meyhen	0	2	0	2	3	6	3	
	Naumburg	49	152	47	248	211	214	201	275
	Neidschütz	1	2	0	3	3	2	5	
	Prießnitz	1	2	0	3	1	1	3	4
	Punschrau					1	1	1	1
	Roßbach	2	2	0	4	2	6	2	
	Saaleck						1		
	Schellsitz	0	3	1	4	2	3		
	gesamt	83	211	54	348	290	323	297	328
Teuchern, Stadt	Deuben	4	6	2	12	6	4	18	25
	Gröben	2	6	1	9	3	2	3	
	Gröbitz	4	0	0	4		1	1	

Ausgerückte Feuerwehren nach Kreisen (Fortsetzung)

Kreis VG / EG	Ort	Einsätze 2011				ges.	Einsätze			
		Brände	Hilf.	übri.			2010	2009	2008	2007
Burgenlandkreis										
Teuchern, Stadt	Krauschwitz									2
	Krauschwitz / Krössuln	7	20	3	30	16	11			6
	Nessa	1	2	0	3	3	6			3
	Nessa / Wernsdorf					2	1			
	Prittitz	6	5	4	15	5	9			1
	Prittitz / Plennschütz	0	1	0	1					
	Teuchern	10	30	8	48	28	28			27
	Teuchern / Schelkau	3	10	3	16	12	12			
	Trebnitz	2	4	0	6	2	5			6
	gesamt	39	84	21	144	77	79	67		25
Unstruttal	Balgstädt	6	16	2	24	9	18	13		14
	Balgstädt / Burkersroda					3	2	3		2
	Balgstädt / Dietrichsroda					3		2		1
	Balgstädt / Hirschroda	0	1	0	1	2	2			
	Freyburg (Unstrut), Stadt	10	28	1	39	23	26	29		36
	Freyburg / Dobichau	0	1	0	1	2				
	Freyburg / Pödelist					1				2
	Freyburg / Schleberoda					1				
	Freyburg / Weischütz	0	1	0	1	1				
	Freyburg / Zeuchfeld	0	1	0	1	2	3		1	
	Freyburg / Zscheiplitz	1	2	0	3		2	1		
	Gleina	0	5	0	5		3	3		1
	Gleina / Baumersroda	0	3	0	3		2	2		
	Gleina / Ebersroda	0	1	0	1					
	Goseck	0	3	2	5	4	2		1	
	Goseck / Markröhlitz					1	2		1	
	Karsdorf	9	5	0	14	9			6	6
	Karsdorf / Wennungen	8	4	0	12	8	4		8	4
	Karsdorf / Wetzendorf	10	6	0	16	10	8		8	6
	Laucha / Burgscheidungen	1	1	0	2	2	3		2	2
	Laucha / Kirchscheidungen	1	1	0	2	2	2			1
	Laucha an der Unstrut, Stadt	7	8	1	16	23	21		26	15
	Nebra (Unstrut), Stadt	5	9	1	15	19	18		24	18
	Nebra / Reinsdorf	3	3	1	7	4	5		3	5
	Nebra / Wangen	3	2	0	5	8	2		7	3
	gesamt	64	101	8	173	137	125	140		116
	Weißenfels, Stadt	Borau	11	13	7	31	13	12		
Burgwerben		3	7	0	10	7	2			2
Großkorbetha		3	18	2	23	30	14			15
Großkorbetha / Kleinkorbetha		2	5	2	9	10	10			13
Langendorf		4	7	0	11	11	9			22
Leißling		8	10	5	23	26	17			10
Markwerben		0	3	0	3	5	6			3
Reichardtswerben		10	12	0	22	16	7			9
Schkortleben / Kriechau		0	3	0	3	3	2			2
Storkau		1	5	0	6	3	5			2
Storkau / Obschütz		1	2	0	3	1	4			2
Storkau / Pettstädt		0	4	0	4	2	6			3
Tagewerben		9	5	0	14	15	3			8
Uichteritz		1	5	1	7	1	7			3
Weißenfels		85	197	66	348	339	309			288
gesamt		138	296	83	517	482	413	387		0

Ausgerückte Feuerwehren nach Kreisen (Fortsetzung)

Kreis VG / EG	Ort	Einsätze 2011				Einsätze				
		Brände	Hilf.	übri.	ges.	2010	2009	2008	2007	
Burgenlandkreis										
Wethautal	Anhalt Süd / Meineweh	1	5	6	12	28	8	6	1	
	Anhalt Süd / Pretzsch	1	0	0	1		1	2		
	Anhalt Süd / Unterkaka	9	6	8	23	27	16	10	13	
	Anhalt Süd / Unterkaka-Oberkaka	0	1	0	1					
	Mertendorf	1	4	0	5		2	2	2	
	Mertendorf / Droitzen							2		
	Mertendorf / Großgestewitz							1	2	
	Mertendorf / Görtschen	2	0	0	2	2	1		2	
	Mertendorf / Löbitz	1	0	0	1	1		1	2	
	Mertendorf / Pauscha	0	1	0	1			1		
	Mertendorf / Punkewitz	1	3	0	4		3	2	1	
	Mertendorf / Rathewitz	2	0	0	2	2			1	
	Mertendorf / Scheiplitz								2	
	Mertendorf / Utenbach	0	1	0	1		1	1	1	
	Molauer Land / Altlöbnitz								1	
	Molauer Land / Leislau					1			2	
	Molauer Land / Leislau-Crauschw.	0	2	1	3	3	1	4		
	Molauer Land / Molau	0	4	0	4	4	5	3	1	
	Osterfeld / Goldschau	1	2	0	3	1	1	4	1	
	Osterfeld / Haardorf	0	0	2	2	3	1	2		
	Osterfeld / Kleinhelmsdorf	6	3	4	13	8	15	12	9	
	Osterfeld / Waldau	1	0	2	3	4	5	3	1	
	Osterfeld / Weickelsdorf	7	5	5	17	11	19	12	10	
	Osterfeld, Stadt	3	6	7	16	20	13	10	13	
	Schönburg	5	3	0	8	4	5	9	6	
	Schönburg / Possenhain	5	2	0	7	4	4	8	7	
	Stößen, Stadt	5	7	4	16	24	11	12	5	
	VerbGem WL Wethautal					1				
	Wethau	5	7	0	12	14	10	9	4	
	Wethau / Gieckau	4	7	0	11	12	11	5	2	
	gesamt		60	69	39	168	174	133	124	86
	Zeitz, Stadt	Geußnitz	2	2	0	4	4		5	3
		Kayna	5	14	0	19	10	12	16	6
Kayna / Zettweil		2	1	0	3	2	5	5	3	
Luckenau		0	2	0	2	1	2	1	3	
Nonnewitz		1	5	0	6	5	10	4	5	
Theißen		4	32	1	37	23	14	17	14	
Würchwitz		2	5	0	7	4	3	7	4	
Zangenberg		22	2	3	27	16	2			
Zeitz		90	321	40	451	447	384	437	616	
gesamt			128	384	44	556	512	432	492	654
Burgenlandkreis gesamt		706	1504	289	2499	2190	1924	1933	1505	
Börde										
Barleben	Barleben	19	23	9	51	62	48	74	78	
	EG Barleben	0	0	2	2	2				
	Ebendorf	11	10	4	25	27	16	28	39	
	Meitzendorf	7	1	4	12	26	10	20	20	
	gesamt		37	34	19	90	117	74	122	137
Elbe-Heide	Angern	3	8	1	12	4	4	6	8	
	Angern / Bertingen					1	3	2	7	

Ausgerückte Feuerwehren nach Kreisen (Fortsetzung)

Kreis VG / EG	Ort	Einsätze 2011				Einsätze			
		Brände	Hilf.	übri.	ges.	2010	2009	2008	2007
Börde									
Elbe-Heide	Angern / Mahlwinkel	2	1	0	3	2	5	5	4
	Angern / Wenddorf	1	0	0	1	1		1	1
	Burgstall	0	2	0	2	6	2	5	3
	Burgstall / Cröchern	1	1	0	2	2	2	2	
	Burgstall / Dolle	3	6	1	10	14	6	8	9
	Burgstall / Sandbeiendorf					1	3	1	2
	Colbitz	5	9	1	15	23	9	17	30
	Colbitz / Lindhorst	2	6	1	9	11	3		7
	Loitsche-Heinrichsberg / Heinr.	1	3	0	4		1	2	5
	Loitsche-Heinrichsberg / Loit.	3	5	0	8	5	5	3	7
	Loitsche-Heinrichsberg / Ramst.	1	0	0	1	3			
	Rogätz	6	4	0	10	1	4	11	12
	VerbGem. Elbe-Heide	3	4	0	7	1			
	Westheide / Born					1	1		4
	Westheide / Bornstedt	6	3	0	9				
	Westheide / Hillersleben	1	1	0	2	2	2	2	4
	Westheide / Neuenhofe	1	3	1	5	3		1	1
	Zielitz	8	7	1	16	10	9	13	13
	Zielitz / Schricke	5	5	0	10	2	5	11	4
	Zielitz, Kali AG	4	4	0	8	7		3	3
gesamt		56	72	6	134	100	64	93	124
Flechtingen	Altenhausen	0	1	0	1	4	4	7	9
	Altenhausen / Emden					6	2	2	6
	Altenhausen / Ivenrode					1	1	6	4
	Beendorf	4	1	0	5	2	3	6	9
	Bülstringen	4	1	0	5	8	4	5	7
	Bülstringen / Wieglitz					2		1	2
	Calvörde / Berenbrock	0	1	0	1		1	2	1
	Calvörde / Dorst	0	1	0	1		6		
	Calvörde / Flecken Calvörde	4	4	8	16	27	13	17	25
	Calvörde / Grauingen					1			
	Calvörde / Klüden	2	0	0	2	1	1		1
	Calvörde / Mannhausen	3	1	0	4	3		1	1
	Calvörde / Velsdorf					6			1
	Calvörde / Wegenstedt	1	0	0	1	5		3	2
	Calvörde / Zobbenitz	2	0	0	2	2	1	1	1
	Erxleben	10	2	1	13	13	8	14	26
	Erxleben / Bartensleben	1	0	0	1			1	2
	Erxleben / Bregenstedt					2	2	2	1
	Erxleben / Groppendorf						2		
	Erxleben / Groß Bartensleben					1			
	Erxleben / Hakenstedt	0	4	0	4	1	4	1	6
	Erxleben / Uhrsleben	11	10	1	22	13	6	14	18
	Flechtingen	6	1	1	8	21	9	8	10
	Flechtingen / Behnsdorf	2	1	1	4	3	5	6	9
	Flechtingen / Belsdorf	1	0	0	1				
	Flechtingen / Böddensell	1	0	0	1		2	1	2
	Ingersleben / Alleringersleben	6	4	0	10	12	10	17	13
	Ingersleben / Eimersleben	1	0	0	1	9	2	6	5
	Ingersleben / Morsleben	1	0	0	1	5	3	6	4
	Ingersleben / Morsleben-ERA	1	0	0	1				
	Ingersleben / Ostingersleben	11	10	0	21	21	10	19	24
	Süplingen	3	0	1	4	9	5	2	10
	VerbGem. Flechtingen	2	0	0	2	1			
gesamt		77	42	13	132	179	104	148	199

Ausgerückte Feuerwehren nach Kreisen (Fortsetzung)

Kreis VG / EG	Ort	Einsätze 2011				Einsätze			
		Brände	Hilf.	übri.	ges.	2010	2009	2008	2007
Börde									
Haldensleben, AL	Haldensleben	1	1	0	2	1			
Stadt	EG Stadt Haldensleben	0	1	0	1				
	Haldensleben	33	45	9	87	109	76	108	139
	Hundisburg	2	2	0	4	8	6	8	7
	Satuelle	3	0	0	3	8	6	2	9
	Uthmöden	2	0	0	2	2	2		3
	Wedringen	3	1	0	4	11	12	11	13
	gesamt	44	50	9	103	139	102	129	171
Hohe Börde									
	Ackendorf	1	0	0	1	2	3	2	2
	Bebertal	3	3	1	7	11	4	10	5
	Bornstedt					13	10	13	20
	EG Hohe Börde	10	5	3	18	1			
	Eichenbarleben	0	2	0	2	6	7	7	8
	Eichenbarleben / Mammendorf					4	4	6	2
	Groß Santersleben	5	5	10	20	7	10	10	10
	Hermisdorf	7	11	11	29	30	22	45	39
	Hohenwarleben	6	3	8	17	9	9	11	10
	Irxleben	13	8	10	31	25	18	38	19
	Niederndodeleben	8	4	5	17	17	17	21	16
	Nordgermersleben	1	0	0	1	5	4	4	9
	Ochtmersleben	0	7	0	7	1	1	5	10
	Rottmersleben	2	3	0	5	11	5	5	3
	Schackensleben	3	1	0	4	2	3	2	3
	Wellen	6	1	0	7	1	3	2	3
	gesamt	65	53	48	166	145	120	181	159
Landkreis									
	ABKR/KBR							31	12
	ABKR/Kreisf.	5	6	0	11	23	20		
	ABKR/Oschersleben					1	2	1	
	gesamt	5	6	0	11	24	22	32	12
Niedere Börde									
	Dahlenwarleben	2	1	1	4	2	4	7	4
	EG Niedere Börde	2	0	0	2				
	Gersdorf	1	1	0	2	1	3	7	2
	Groß Ammensleben	3	13	0	16	23	20	18	12
	Gutenswegen	3	1	0	4	5	5	5	2
	Jersleben	1	1	0	2	4	4	1	4
	Klein Ammensleben	1	0	0	1	2	3	4	4
	Meseberg					1	3	4	5
	Samswegen	2	3	0	5	4	4	3	10
	Vahldorf	0	1	0	1	5	3	3	
	gesamt	15	21	1	37	47	49	52	43
Obere Aller									
	Drackenstedt						2		
	Eilsleben	3	7	5	15	16	16	17	17
	Eilsleben / Drackenstedt	0	1	0	1	1		2	2
	Eilsleben / Druxberge	0	1	0	1	1	5	2	
	Eilsleben / Ovelgünne	2	3	0	5	2	3	3	
	Eilsleben / Siegersleben	1	1	0	2	2	3	2	
	Eilsleben / Wormsdorf	1	0	0	1	1	2	1	2
	Harbke	2	7	1	10	14	3	5	11
	Hötensleben	13	13	3	29	11	21	10	16
	Hötensleben / Barneberg	5	1	0	6	5	8	2	7
	Hötensleben / Ohrleben	11	3	3	17	4	11	7	8

Ausgerückte Feuerwehren nach Kreisen (Fortsetzung)

Kreis VG / EG	Ort	Einsätze 2011				Einsätze			
		Brände	Hilf.	übri.	ges.	2010	2009	2008	2007
Börde									
Obere Aller	Hötensleben / Wackersleben	0	1	0	1	1	3	2	5
	Sommersdorf	6	2	1	9	8	17	7	9
	Sommersdorf / Marienborn	1	1	0	2	6	2	1	
	Sommersdorf / Sommerschenbur	4	1	0	5	8	11	2	
	Ummendorf	1	2	5	8	8	7	7	4
	VerbGem. Obere Aller	1	1	0	2	3			
	Völpke	5	10	0	15	12	29	10	22
	Völpke / Badeleben	3	7	0	10	9	22	7	20
	Wackersleben						1		
	Wefensleben	1	11	0	12	7	5	12	9
	gesamt	60	73	18	151	119	171	99	132
Oebisfelde- Weferlingen, Stadt	Breitenrode	1	2	0	3		2	2	4
	Buchhorst					1	4	3	3
	Bösdorf	1	2	0	3	2	4	8	5
	Dähren	0	1	0	1				
	Döhren					2	1	5	5
	EG Stadt Oebisfelde-Weferlingen	1	2	0	3				
	Eickendorf	0	1	0	1		2		1
	Etingen	0	3	0	3	2	1		3
	Everingen	0	1	0	1	4		2	2
	Flecken Weferlingen	2	7	1	10	8	5	20	22
	Gehrendorf	1	0	0	1	2			1
	Hödingen					6	2	2	3
	Hörsingen	2	1	0	3	3	2	1	2
	Kathendorf	1	3	0	4	1		3	1
	Lockstedt	2	0	0	2	1	1	2	1
	Niendorf	1	1	0	2	1		2	8
	Oebisfelde	8	11	6	25	19	25	22	19
	Rätzlingen	1	6	1	8	7	1	9	5
	Schwanefeld	0	1	0	1	2	3	3	5
	Seggerde							1	1
	Siestedt	0	1	0	1	4	1	6	11
	Siestedt / Klinze					1			3
	Siestedt / Ribbensdorf					2		1	4
	Walbeck	1	2	1	4	3		4	4
	Wassendorf	0	1	0	1	1	1	1	1
	Weddendorf	2	0	0	2	1	5		2
		gesamt	24	46	9	79	73	60	97
Oschersleben (Bode), Stadt	AL Oschersleben	0	1	0	1				
	Alikendorf	0	2	2	4	11		1	2
	Altbrandsleben					2		2	4
	Ampfurth					2		2	2
	Beckendorf	2	2	0	4	3	3		1
	EG Stadt Oschersleben (Bode)	0	2	0	2				
	Groß Germersleben	1	10	0	11	4	3	6	1
	Hadmersleben	0	6	1	7	8		3	6
	Hordorf	0	4	0	4	3	1	1	
	Hornhausen	1	4	0	5	5	5	10	7
	Klein Oschersleben	1	4	0	5	2	2	1	2
	Neindorf	5	3	2	10	4	7	9	8
	Oschersleben (Bode)	26	20	28	74	73	65	68	114
	Peseckendorf	0	1	0	1	3		1	
	Schermcke	3	2	0	5	5	2	7	9
		gesamt	39	61	33	133	125	88	111

Ausgerückte Feuerwehren nach Kreisen (Fortsetzung)

Kreis VG / EG	Ort	Einsätze 2011				Einsätze			
		Brände	Hilf.	übri.	ges.	2010	2009	2008	2007
Börde									
Sülzetal	Altenweddingen	2	0	1	3	5	3	9	9
	Bahrendorf						3	5	7
	Dodendorf	1	1	0	2	4	5	4	8
	EG Sülzetal	1	0	0	1				
	Langenweddingen	6	4	7	17	15	13	24	52
	Osterweddingen	7	3	16	26	38	31	32	51
	Schwaneberg					3	1	2	4
	Stemmern					2		5	1
	Sülldorf	2	0	0	2	3	3	3	1
gesamt		19	8	24	51	70	59	84	133
Truppen-ÜP	Truppenübungsplatz	2	0	0	2	2			1
	gesamt	2	0	0	2	2	0	0	1
Wanzleben- Börde, Stadt	AL Wanzleben	3	6	1	10	6			
	Bottmersdorf	1	1	0	2	8	2	4	7
	Domersleben	2	1	2	5	6	12	6	7
	Dreileben	2	1	0	3	6	1	5	5
	EG Stadt Wanzleben-Börde	2	3	0	5	1			
	Eggenstedt	2	0	0	2		2	4	7
	Groß Rodensleben	1	3	0	4	1	2	2	3
	Hemsdorf	1	1	0	2		1	2	1
	Hohendodeleben	10	4	0	14	6	6	11	19
	Klein Germersleben	1	1	0	2	7	1	5	12
	Klein Rodensleben	0	1	0	1	1	2	2	6
	Klein Wanzleben	4	4	4	12	13	13	18	13
	Klein Wanzleben / Remkersleben	3	7	2	12	11	5	10	1
	Schleibnitz					2	4	3	
	Seehausen	8	9	0	17	11	3	7	8
	Wanzleben	18	29	5	52	58	60	50	54
gesamt		58	71	14	143	137	114	129	143
Westliche Börde	Am Großen Bruch / Gunsleben					4	3	2	3
	Am Großen Bruch / Hamersleben	8	5	0	13	15	5	3	9
	Am Großen Bruch / Neuwegersleben	0	3	0	3	5	2	3	4
	Am Großen Bruch / Wulfersted	4	2	0	6	3		4	8
	Ausleben	11	12	0	23	41	21	36	57
	Ausleben / Üplingen	6	3	0	9	12	2	1	3
	Gröningen / Dalldorf	2	0	2	4	3		4	1
	Gröningen / Großsalsleben	3	1	0	4	2	2	3	2
	Gröningen / Kloster Gröningen	4	0	2	6	10	6	6	7
	Gröningen / Krottdorf								3
	Gröningen / Krottorf	1	1	0	2			4	
	Gröningen, Stadt	10	5	4	19	12	14	14	11
	Kroppenstedt, Stadt	11	3	1	15	11	8	10	7
	VerbGem. Westliche Börde	4	2	1	7				
gesamt		64	37	10	111	118	63	90	115
Wolmirstedt Stadt	AL Wolmirstedt	0	1	0	1				
	EG Stadt Wolmirstedt	2	2	0	4				
	Farsleben	5	6	1	12	17	9	12	19
	Glindenberg	3	7	0	10	14	9	12	24
	Mose	3	2	1	6	8	7	6	7
	Wolmirstedt	29	37	19	85	94	85	112	97
	gesamt		42	55	21	118	133	110	142
Börde gesamt		607	629	225	1461	1528	1200	1509	1788

Ausgerückte Feuerwehren nach Kreisen (Fortsetzung)

Kreis VG / EG	Ort	Einsätze 2011				Einsätze			
		Brände	Hilf.	übri.	ges.	2010	2009	2008	2007
Dessau									
Dessau-	Dessau	200	1200	146	1546	1463	1534	1587	1638
Roßlau, Stadt	Dessau / Alten	11	15	2	28	32	24	18	15
	Dessau / Brambach	0	3	0	3			1	
	Dessau / Kleinkühnau					1			
	Dessau / Kochstedt	1	16	3	20	8	3	4	13
	Dessau / Kühnau	7	14	4	25	11	16	10	12
	Dessau / Mildensee	5	16	2	23	14	9	7	22
	Dessau / Mitte					1			
	Dessau / Mosigkau	4	25	0	29	11	5	3	8
	Dessau / Nord					1			
	Dessau / Rodleben	28	18	5	51	32	23	17	25
	Dessau / Sollnitz	0	2	0	2	5	2	6	2
	Dessau / Süd	25	24	6	55	31	37	41	56
	Dessau / Törten					2			
	Dessau / Waldersee	17	23	0	40	22	16	20	47
	Dessau / Zoberberg					2			
	Roßlau	44	140	35	219	175	161	203	218
	Roßlau / Meinsdorf	3	8	2	13	8	11	10	24
	Roßlau / Mühlstedt	0	4	0	4	2	5	3	4
	Roßlau / Natho								1
	Roßlau / Sollnitz	0	0	1	1				
	Roßlau / Streetz	0	10	0	10	1	3	4	6
	gesamt	345	1518	206	2069	1822	1849	1934	2091
Dessau-Roßlau	gesamt	345	1518	206	2069	1822	1849	1934	2091
Halle									
Halle (S.), Stadt	Ammendorf	27	48	19	94	104	31	37	14
	Büschdorf	12	29	8	49	33	31	36	15
	Diemitz	9	17	12	38	28	19	15	9
	Dörlau	10	7	5	22	27	21	16	23
	Halle	491	2139	315	2945	3437	2984	2761	2439
	Kanena	10	15	6	31	20	22	33	11
	Lettin	7	18	5	30	24	28	15	10
	Neustadt	15	19	6	40	16	31	26	26
	Nietleben	11	14	8	33	17	30	22	12
	Passendorf	18	38	18	74	16	29	29	17
	Reideburg	9	21	6	36	20	19	8	12
	Tornau	0	1	0	1	14	21	4	3
	Trotha	14	42	17	73	33	31	22	3
	gesamt	633	2408	425	3466	3789	3297	3024	2594
Halle	gesamt	633	2408	425	3466	3789	3297	3024	2594
Harz									
Ballenstedt, Stadt	Badeborn	4	5	1	10	12	9	11	9
	Ballenstedt	21	63	16	100	131	95	98	62
	Opperade	0	1	0	1	1	9	15	6
	Radisleben					3	1	3	1
	gesamt	25	69	17	111	147	114	127	78
Blankenburg (Harz), Stadt	Blankenburg (Harz)	17	66	29	112	184	119	99	117
	Blankenburg, Bundeswehr	0	1	4	5	9	3		
	Börnecke	1	3	6	10	22	18	1	
	Cattenstedt	5	5	14	24	34	33	17	12
	Derenburg	15	44	2	61	42	22	20	38

Ausgerückte Feuerwehren nach Kreisen (Fortsetzung)

Kreis VG / EG	Ort	Einsätze 2011				Einsätze			
		Brände	Hilf.	übri.	ges.	2010	2009	2008	2007
Harz									
Blankenburg (Harz), Stadt	Heimburg	1	8	5	14	10	8	15	11
	Hüttenrode	2	5	7	14	22	7	17	15
	Timmenrode	0	11	1	12	16	5	11	13
	Wienrode	5	6	2	13	27	14	9	8
	gesamt	46	149	70	265	366	229	189	214
Falkenstein/ Harz, Stadt	Endorf	0	4	0	4	4			1
	Ermsleben	4	22	1	27	30	3	1	20
	Falkenstein/Harz						4		
	Meisdorf	3	6	4	13	23	3	2	10
	Neuplatendorf	1	3	0	4				4
	Pansfelde					12			4
	Reinstedt					4	2		7
	Wieserode	0	1	0	1	3			4
gesamt	8	36	5	49	76	12	3	50	
Halberstadt, Stadt	Aspenstedt	2	0	0	2	7	5	2	3
	Athenstedt	2	1	0	3	4	2	3	3
	Emersleben	1	1	4	6	26	5	5	6
	Emmersleben					1			
	Halberstadt	99	630	152	881	895	797	766	568
	Klein Quenstedt	1	0	0	1	3	1	1	2
	Langenstein	12	16	5	33	52	42	40	24
	Langenstein / Mahndorf	2	3	1	6				
	Langenstein / Böhnshausen							1	
	Langenstein / Mahndorf	0	1	0	1	13	2	2	2
	Sargstedt	0	1	1	2	7	2		
	Ströbeck, Schachdorf	7	6	0	13	6	11	8	13
gesamt	126	659	163	948	1014	867	828	621	
Harzgerode, Stadt	Dankerode	3	6	6	15	5	2	3	2
	Güntersberge	7	4	0	11	10		6	2
	Güntersberge / Friedrichshöh					1			
	Harzgerode	22	24	8	54	98	1	9	13
	Königerode	6	10	1	17	8		4	4
	Neudorf	9	4	0	13	8		4	4
	Schielo	2	1	5	8	10		3	
	Siptenfelde	7	2	2	11	4	1	5	
	Straßberg	5	2	0	7	16	2	2	1
gesamt	61	53	22	136	160	6	36	26	
Huy	Aderstedt	1	11	0	12	1	7	6	7
	Anderbeck	4	4	1	9	9	5	2	2
	Badersleben	8	49	2	59	92	59	75	68
	Dedeleben	5	5	6	16	16	8	14	11
	Dingelstedt / Mönchhay	0	1	0	1				
	Dingelstedt / Röderhof	1	6	5	12	10	5	1	
	Dingelstedt am Huy	6	8	5	19	12	11	13	5
	Eilenstedt	5	1	1	7	4	7	14	10
	Eilsdorf	1	2	2	5	2	3	4	
	Huy-Neinstedt	2	0	1	3	2	1	2	
	Pabstorf	1	7	0	8	3	9	3	2
	Schlanstedt	5	9	4	18	18	12	26	12
	Vogelsdorf	4	4	0	8	5	2	6	4
gesamt	43	107	27	177	174	129	166	121	

Ausgerückte Feuerwehren nach Kreisen (Fortsetzung)

Kreis VG / EG	Ort	Einsätze 2011				Einsätze			
		Brände	Hilf.	übri.	ges.	2010	2009	2008	2007
Harz									
Ilsenburg (Harz), Stadt	Darlingerode	7	14	4	25	17	1	3	17
	Drübeck	6	7	3	16	11	1		3
	Ilsenburg (Harz)	11	48	16	75	74	19	14	35
	gesamt	24	69	23	116	102	21	17	55
Landkreis	FTZ Landkreis							10	
	gesamt	0	0	0	0	0	0	10	0
Nordharz	Abbenrode	6	16	2	24	22	19	6	11
	Danstedt	0	1	0	1	1	1	1	
	Heudeber	3	1	1	5	9	4	5	5
	Langeln	4	2	0	6	14	4	6	9
	Reddeber							1	20
	Schmatzfeld	1	4	0	5	11	2	6	1
	Stapelburg	1	10	0	11	15	8	4	3
	Veckenstedt	3	10	0	13	16	8	18	3
	Wasserleben	4	2	1	7	29	10	8	4
	gesamt	22	46	4	72	117	56	55	56
	Oberharz am Brocken, Stadt	Benneckenstein (Harz)	16	29	3	48	84	33	26
Elbingerode (Harz)		16	22	8	46	51	27	10	43
Elend		7	9	4	20	38	4	16	22
Hasselfelde		12	30	3	45	100	32	43	62
Königshütte		7	6	2	15	12	8	5	8
Rübeland		1	5	0	6	8	2	2	
Rübeland / Neuwerk		1	0	0	1	9	3	3	4
Sorge		7	3	0	10	12	6	3	21
Stiege		10	5	1	16	24	8	2	15
Tanne		13	7	3	23	39	12	8	28
Trautenstein		5	1	0	6	48	8	1	6
gesamt		95	117	24	236	425	143	119	257
Osterwieck, Stadt		Aue-Fallstein						1	
	Berßel	1	2	1	4	6	2	1	4
	Bühne	1	1	3	5	3	3	11	3
	Bühne / Hoppenstedt	1	1	0	2	5	3	8	4
	Dardesheim	5	10	1	16	19	7	15	6
	Deersheim	4	6	0	10	17	10	10	1
	Hessen	8	25	3	36	30	21	15	23
	Lüttgenrode	1	2	0	3	12	13	4	3
	Lüttgenrode / Stötterlingen	1	1	0	2	8	13	2	5
	Osterode am Fallstein	1	2	0	3		4		
	Osterwieck	5	14	5	24	32	18	21	28
	Rhoden	2	1	0	3	2	1	5	2
	Rohrheim								1
	Rohrsheim	5	1	0	6	6	4	4	1
	Schauen	0	2	4	6	9	5	9	4
	Veltheim	5	4	1	10	4	5	8	2
	Wülperode	0	3	0	3	5	3	5	11
	Wülperode / Götdeckenrode	0	2	0	2		2		1
	Wülperode / Suderode					5	3		4
	Wülperode / Götdeckenrode					5			
	Zilly	3	5	0	8	14	3	2	4
gesamt	43	82	18	143	182	121	120	106	

Ausgerückte Feuerwehren nach Kreisen (Fortsetzung)

Kreis VG / EG	Ort	Einsätze 2011				Einsätze			
		Brände	Hilf.	übri.	ges.	2010	2009	2008	2007
Harz									
Quedlinburg, Stadt	Bad Suderode	18	5	3	26	36	20	18	18
	Gernrode	26	15	12	53	47	26	4	30
	Quarmbeck					2	3	2	
	Quedlinburg	60	166	64	290	421	309	217	46
	Rieder	6	11	1	18	27	8	18	8
	gesamt	110	197	80	387	533	366	259	102
Thale, Stadt	Allrode	2	4	1	7	25	3	12	15
	Altenbrak	3	19	1	23	35	17	13	29
	Friedrichsbrunn	4	0	0	4	26	3	5	4
	Neinstedt	20	15	5	40	29	9	7	8
	Stecklenberg	0	6	1	7	8			
	Thale	33	63	12	108	148	93	114	87
	Treseburg	0	8	0	8	28	11	10	23
	Warnstedt	4	1	0	5	5		6	
	Weddersleben	5	10	1	16	6	4	7	9
	Westerhausen	3	4	0	7	11	4		2
	gesamt	74	130	21	225	321	144	174	177
Vorharz	Ditfurt	8	6	0	14	27	13	12	6
	Groß Quenstedt	0	5	1	6	10	6	5	4
	Harsleben	6	7	5	18	23	6	22	32
	Hedersleben	9	8	0	17	1	5	4	1
	Schwanebeck / Nienhagen	0	1	0	1	2	2	1	3
	Schwanebeck, Stadt	5	9	0	14	18	19	16	28
	Selke-Aue / Hausneindorf	1	5	0	6	1	7	2	5
	Selke-Aue / Heteborn	1	9	0	10			1	
	Selke-Aue / Wedderstedt	0	2	0	2	1		1	1
	Wegeleben / Adersleben	1	1	0	2	14	17	7	7
	Wegeleben / Deesdorf					2	1		6
	Wegeleben / Rodersdorf	2	7	0	9	9	8	3	2
	Wegeleben, Stadt	7	13	1	21	43	10	12	59
	gesamt	40	73	7	120	151	94	86	154
Wernigerode, Stadt	Benzingerode	1	2	1	4	21	22	8	5
	Minsleben	2	3	5	10	20	17	9	1
	Reddeber	2	0	1	3	22	6		
	Schierke	1	0	5	6	49	16	47	24
	Silstedt	2	3	10	15	83	63	22	10
	Wernigerode	40	164	87	291	421	501	503	434
	Wernigerode, FTZ						1		4
	Wernigerode, VEM Metallguss	2	5	3	10	8	2	1	
	gesamt	50	177	112	339	624	628	590	478
Harz gesamt		767	1964	593	3324	4392	2930	2779	2495
Jerichower Land									
Biederitz	Biederitz	7	17	2	26	28	13	27	21
	Gerwisch	9	14	1	24	28	15	21	18
	Gübs	2	5	0	7	3	2		
	Heyrothsberge	8	8	2	18	17	14	17	13
	Königsborn	3	2	1	6	3	5	4	2
	Woltersdorf	2	1	0	3	2	1	1	
		gesamt	31	47	6	84	81	50	70

Ausgerückte Feuerwehren nach Kreisen (Fortsetzung)

Kreis VG / EG	Ort	Einsätze 2011				Einsätze			
		Brände	Hilf.	übri.	ges.	2010	2009	2008	2007
Jerichower Land									
Burg, Stadt	Burg	36	51	38	125	125	114	126	129
	Burg, Bundeswehr						2		
	Detersshagen	1	1	0	2	2	3	1	2
	Ihleburg	0	1	0	1	1	7	2	
	Niegripp	3	9	0	12	6	3	3	4
	Parchau	1	4	0	5	2	7	4	2
	Reesen	0	4	0	4	4	5	6	3
	Schartau	2	2	0	4	5	5	6	3
	gesamt	43	72	38	153	145	146	148	143
Elbe-Parey	Bergzow	4	4	1	9	5	7	9	9
	Derben	5	4	1	10	8	9	10	8
	Ferchland	2	5	1	8	7	3	7	5
	GWL, Elbe-Parey	4	6	0	10	4			
	Güsen	2	7	0	9	15	17	12	18
	Hohenseeden	3	5	0	8	13	15	8	10
	Neuderben	3	3	1	7	4	3	8	4
	Parey	4	5	2	11	9	15	11	13
	Zerben	4	6	1	11	8	12	10	12
gesamt	31	45	7	83	73	81	75	79	
Genthin, Stadt	Genthin	44	55	26	125	145	115	120	117
	Gladau	5	2	1	8	7	5	5	1
	Gladau / Dretzel	4	0	0	4	2	3	5	2
	Mützel	10	0	0	10	23	19	14	6
	Paplitz	2	1	0	3	3	5	2	
	Parchen	9	2	3	14	21	18	12	7
	SWL, Genthin	1	0	1	2				
	Tuheim	7	5	0	12	18	11	10	6
gesamt	82	65	31	178	219	176	168	139	
Gommern, Stadt	Dannigkow	2	8	1	11	30	17	12	16
	Dornburg	1	2	0	3	6	4	8	4
	Gommern	8	32	11	51	78	47	49	62
	Karith	0	8	0	8	6	7	5	6
	Ladeburg	0	2	1	3	7	2	10	7
	Leitzkau	0	4	1	5	15	11	14	7
	Lübs	1	3	0	4	8	3	3	1
	Menz	0	6	0	6	8	4	2	1
	Nedlitz	2	8	0	10	4	8	4	5
	Prödel	0	5	0	5	2	2	2	2
	Vehlitze	2	5	0	7	7	4	3	7
	Wahlitz	0	6	4	10	6	8	6	10
gesamt	16	89	18	123	177	117	118	128	
Jerichow, Stadt	Altenklitsche	2	3	0	5	4	2	1	2
	Brettin	2	7	0	9	8	6	3	4
	Großwulkow	1	0	0	1	1	2	1	
	Jerichow	5	9	3	17	15	13	14	10
	Kade	1	6	1	8	23	18	12	4
	Karow	0	2	0	2	9	8	1	1
	Klein Mangelsdorf							4	
	Klein Wusterwitz							3	
	Kleinmangelsdorf	0	1	0	1	1	4	4	1
	Kleinwulkow	1	2	0	3	2	3	1	1

Ausgerückte Feuerwehren nach Kreisen (Fortsetzung)

Kreis VG / EG	Ort	Einsätze 2011				Einsätze			
		Brände	Hilf.	übri.	ges.	2010	2009	2008	2007
Jerichower Land									
Jerichow, Stadt	Kleinwusterwitz	5	1	0	6	4	2	3	6
	Klietznick	0	2	0	2	1	3	4	2
	Neuenklitsche	4	2	0	6	7	1	1	5
	Nielebock	1	4	0	5	7	10	6	12
	Redekin	2	2	0	4	6	1	6	2
	Roßdorf	2	3	0	5	4	6	1	
	SWL, Jerichow	4	0	0	4				
	Scharteucke	1	4	0	5	7	3	7	2
	Schlagenthin	3	0	1	4	7	5	7	5
	Zabakuck	2	0	0	2	2	1		2
	gesamt		36	48	5	89	108	88	72
Landkreis	FTZ	11	7	0	18			45	6
	FTZ / ASL Nord					2			
	FTZ / ASL Nord	4	4	1	9	27			3
	FTZ / ASL Ost					17			5
	FTZ / ASL Süd	1	1	0	2				
	FTZ / ASL West					7			
	FTZ / Dekont Zug	0	0	1	1				
	FTZ / Funktrupp					2			
	FTZ / GSG					2			8
	FTZ / GW Erkunder								1
	FTZ / GW Meß	5	2	0	7				
	FTZ / KBM					30			8
	FTZ Landkreis					13	63		
	KBM	4	9	0	13				
gesamt		25	23	2	50	100	63	45	31
Möckern, Stadt	Büden	2	0	0	2	1	2	5	4
	Drewitz	3	3	0	6	5	3	6	2
	Dörnitz	4	1	0	5	2	2		
	Friedensau	0	2	8	10	14	7	6	6
	Grabow	2	4	5	11	24	12	5	15
	Hobeck	2	1	0	3	2	5	3	7
	Hohenziatz	3	7	2	12	11	13	9	9
	Isterbies	3	1	0	4	1	4	8	1
	Krüssau	7	2	0	9	7	6	4	6
	Küsel	3	4	2	9	21	16	4	2
	Loburg	3	14	0	17	19	15	22	41
	Lübars	4	6	2	12	11	7	4	7
	Magdeburgerforth	5	0	1	6	6	5	7	2
	Möckern	16	26	7	49	43	37	44	33
	Möckern, GWL	4	0	0	4				
	Reesdorf	1	3	1	5	3	4	1	5
	Rietzel	6	1	0	7	3	7	5	2
	Rosian	3	7	0	10	3	4	13	12
	Schopsdorf	4	4	3	11	12	8	9	14
	Schweinitz	1	2	0	3	1	3	3	6
	Stegelitz	2	2	0	4	1	3	5	5
	Stresow	8	1	0	9	4	6	3	2
	Theeßen	6	7	2	15	27	18	20	17
Tryppehna	1	3	0	4		1	1	1	
Wallwitz	0	1	0	1	1	5	3	2	
Wörmlitz	2	0	0	2	5	2	2	4	
Wüstenjerichow	0	1	0	1	2	2	2	2	

Ausgerückte Feuerwehren nach Kreisen (Fortsetzung)

Kreis VG / EG	Ort	Einsätze 2011				Einsätze			
		Brände	Hilf.	übri.	ges.	2010	2009	2008	2007
Jerichower Land									
Möckern, Stadt	Zeddenick	1	1	0	2	3	5	2	1
	Ziepel	4	1	0	5	1	2	3	4
	gesamt	100	105	33	238	233	204	199	212
Möser	Hohenwarthe	1	2	2	5	5	3	3	6
	Körbelitz	3	1	1	5	1	5	1	5
	Lostau	4	4	6	14	9	7	17	11
	Möser	8	10	8	26	15	26	24	24
	Möser, GWL	1	0	1	2				
	Pietzpuhl	1	0	0	1	5	2		1
	Schermen	2	2	0	4	6	8	9	10
	gesamt	20	19	18	57	41	51	54	57
Jerichower Land gesamt		384	513	158	1055	1177	976	949	902
Magdeburg									
Magdeburg, Landeshaupt- stadt	Beyendorf/Sohlen	4	3	0	7	5	8	3	10
	Calenberge	8	0	0	8	13	12	4	5
	Diesdorf	46	13	22	81	52	65	77	145
	Magdeburg	573	3326	1261	5160	5447	5127	4894	5195
	Magdeburg, Enercon	2	28	5	35	19			
	Olvenstedt	55	31	15	101	125	131	169	134
	Ottersleben	74	39	23	136	123	79	47	105
	Pechau	10	0	1	11	13	15	6	7
	Prester	79	13	19	111	96	131	82	151
	Randau	9	4	0	13	17	23	10	12
	Rothensee	46	30	18	94	109	115	108	124
	Südost	12	5	6	23	13	24	34	38
	gesamt	918	3492	1370	5780	6032	5730	5434	5926
	Magdeburg gesamt		918	3492	1370	5780	6032	5730	5434
Mansfeld-Südharz									
Allstedt, Stadt	Allstedt	13	16	8	37	22	35	33	32
	Beyernaumburg	0	0	3	3	5	4	11	7
	Emseloh	2	3	0	5	16	9	11	7
	Holdenstedt	0	2	0	2	3	1	2	1
	Liedersdorf					1		1	2
	Mittelhausen					1	4	3	1
	Niederröblingen (Helme)					2	4	5	
	Nienstedt					1	1	1	1
	Nienstedt / Einzingen					2	2	1	
	Pölsfeld					8		1	1
	Sotterhausen					1		1	1
	Winkel	0	1	0	1		2		
	Wolferstedt	2	0	0	2		7	5	6
	gesamt	17	22	11	50	62	69	75	59
Arnstein, Stadt	Alterode	0	1	0	1	24	7	8	14
	Arnstedt					1	1		2
	Bräunrode					1	1		4
	Greifenhagen	0	1	0	1	4	1	1	5
	Harkerode	0	1	0	1	3	2		6
	Quenstedt	2	2	0	4	19	4	5	14
	Sandersleben (Anhalt)	3	4	0	7	29	4	7	15

Ausgerückte Feuerwehren nach Kreisen (Fortsetzung)

Kreis VG / EG	Ort	Einsätze 2011				Einsätze			
		Brände	Hilf.	übri.	ges.	2010	2009	2008	2007
Mansfeld-Südharz									
Arnstein, Stadt	Stangerode					3	1		1
	Sylda					5	2	2	9
	Ulzigerode					1	1		2
	Welbsleben					6		2	3
	Wiederstedt	1	4	0	5	6	1	2	9
	gesamt	6	13	0	19	102	25	27	84
Eisleben, Lutherstadt	Bischofrode	1	3	0	4	4	5		3
	Burgsdorf	0	2	0	2	3			1
	Eisleben	45	83	16	144	154	173	97	116
	Hedersleben					12	1	3	10
	Helfta	36	57	17	110	147	131	80	101
	Oberrißdorf					2	3	3	1
	Osterhausen	3	7	0	10	12	6	7	7
	Polleben	1	2	0	3	18		4	3
	Rothenschirmbach	2	6	0	8	14	14	7	15
	Schmalzerode	1	3	0	4	14	9	4	2
	Volkstedt	1	0	0	1	8	5	1	5
	Wolferode	1	2	0	3	14	13	9	6
		gesamt	91	165	33	289	402	360	215
Gerbstedt, Stadt	Augsdorf					1	1	1	
	Freist	1	1	0	2		1		1
	Friedeburg (Saale)	0	5	0	5	3	1	2	3
	Friedeburgerhütte	1	2	0	3	4	1	2	
	Gerbstedt	5	11	2	18	25	13	11	16
	Heiligenthal	3	10	0	13	12	4	6	6
	Ihlewitz	0	2	0	2	4		1	5
	Ihlewitz / Thaldorf								4
	Rottelsdorf					2			4
	Rottelsdorf / Bösenburg					1			
	Siersleben	6	9	1	16	9	12	11	8
	Thaldorf	0	1	0	1	1			
	Welfesholz					5		2	1
	Zabenstedt	3	5	0	8	4		4	3
	gesamt	19	46	3	68	71	33	40	51
Goldene Aue	Berga	15	10	2	27	29	14	5	31
	Berga / Bösenrode	10	7	0	17	17	11	3	8
	Berga / Rosperwenda	8	2	0	10	14	9	1	4
	Brücken-Hackpfüffel / Brücke	2	0	0	2	4	7	2	
	Brücken-Hackpfüffel / Hackpf					1	3	1	
	Edersleben	1	0	0	1	2	5	5	1
	Kelbra (Kyffhäuser), Stadt	9	7	2	18	20	22	9	21
	Kelbra / Sittendorf						3	3	3
	Kelbra / Thürungen	2	5	0	7			1	
	Kelbra / Tilleda (Kyffhäuser)	1	2	0	3	2	12		5
	Wallhausen	2	0	1	3	10	22	6	15
	Wallhausen / Hohlstedt	2	0	1	3	4	5	1	
	Wallhausen / Martinsrieth					3	2		2
	Wallhausen / Riethnordhausen	0	1	1	2	3	6	4	2
		gesamt	52	34	7	93	109	121	41

Ausgerückte Feuerwehren nach Kreisen (Fortsetzung)

Kreis VG / EG	Ort	Einsätze 2011				Einsätze			
		Brände	Hilf.	übri.	ges.	2010	2009	2008	2007
Mansfeld-Südharz									
Hettstedt, Stadt	Hettstedt	32	38	12	82	81	53	70	84
	Hettstedt / Burgörner	8	6	1	15	23	15	13	16
	Ritterode	1	2	0	3	2	3	1	3
	Ritterode / Meisberg	1	0	0	1				1
	Walbeck	2	10	9	21	13	14	4	12
	gesamt	44	56	22	122	119	85	88	116
Mansfeld, Stadt	Abberode					4	4	1	9
	Annarode	2	0	0	2	6	1	1	2
	Biesenrode	0	3	0	3	7	6		2
	Braunschwende	1	1	0	2	2			3
	Friesdorf	0	1	0	1	6	5	3	5
	Gorenzen	1	3	0	4	3	3	4	3
	Großörner	2	13	0	15	14	10	9	15
	Gräfenstuhl	0	2	0	2	2	1		1
	Hermerode								1
	Leimbach						12		
	Mansfeld	8	18	1	27	42	31	22	12
	Mansfeld / Leimbach	2	11	0	13	19		12	13
	Molmerswende	0	1	0	1	4	1		4
	Möllendorf	1	0	0	1	6	2	3	3
	Piskaborn	0	4	0	4	9	3	1	1
	Siebigerode	5	1	0	6	6	1	2	2
	Vatterode	0	4	0	4	9	5	4	3
	gesamt	22	62	1	85	137	85	62	79
Mansfelder Grund-Helfta	Ahlsdorf	0	3	0	3	14	7		5
	Ahlsdorf / Ziegelrode	0	3	0	3	12	4	1	7
	Benndorf	2	4	0	6	25	22	18	13
	Blankenheim	2	1	0	3	24	3	6	2
	Bornstedt	0	2	0	2	4	1	1	1
	Helbra	6	11	0	17	49	11	6	26
	Hergisdorf								2
	Hergisdorf / Kreisfeld	3	8	0	11	12	16	14	4
	Klostermansfeld	8	11	0	19	52	46	35	24
	Wimmelburg	1	1	0	2	15	4	5	7
	gesamt	22	44	0	66	207	114	86	91
Sangerhausen, Stadt	Breitenbach					1			
	Gonna	4	10	0	14	3	5	5	3
	Grillenberg					8	2	5	5
	Gro leinungen	0	2	0	2				
	Großleinungen					1	2	3	
	Horla	0	2	0	2	14		3	4
	Lengefeld	0	5	0	5	4	2	2	2
	Morungen	0	3	0	3	3	1	6	2
	Oberröblingen	11	42	2	55	24	31	31	19
	Obersdorf	1	5	0	6	2	2	5	
	Riestedt	0	19	0	19	7	9	15	4
	Rotha	2	4	0	6	9		5	
	Sangerhausen	50	69	12	131	128	129	121	113
	Wettelrode	0	3	0	3	13	3	3	4
	Wippra	3	15	3	21	16	14	13	20
	Wolfsberg	0	4	0	4	4			8
	gesamt	71	183	17	271	237	200	217	184

Ausgerückte Feuerwehren nach Kreisen (Fortsetzung)

Kreis VG / EG	Ort	Einsätze 2011				Einsätze			
		Brände	Hilf.	übri.	ges.	2010	2009	2008	2007
Mansfeld-Südharz									
Seegebiet	Amsdorf	6	6	0	12	6	4	3	10
Mansfelder	Aseleben	3	5	0	8	9	7	13	8
Land	Dederstedt	8	3	0	11	9	4	4	14
	Erdeborn	3	4	1	8	9	25	13	9
	Hornburg	0	3	0	3	1	1	1	3
	Lüttchendorf	0	2	0	2	3	2	2	6
	Lüttchendorf / Wormsleben	0	1	0	1				
	Neehausen	2	1	0	3	7	3	3	7
	Röblingen / Röblingen II	1	1	0	2		1	2	
	Röblingen / Röblingen III	2	1	0	3	6	2	6	9
	Röblingen am See	13	33	4	50	72	51	58	81
	Seeburg	1	1	0	2	14	3	11	9
	Stedten	4	4	0	8	13	2	3	16
	Wansleben am See	9	11	0	20	9	6	2	11
	gesamt	52	76	5	133	158	111	121	183
Südharz	Bennungen	1	8	0	9	8	7	2	27
	Breitenstein	1	1	0	2	7		6	6
	Breitungen					2	1	1	2
	Dietersdorf	0	2	0	2	6	2	1	2
	Hayn (Harz)	1	1	0	2	16	7	7	17
	Questenberg						2	2	1
	Rottleberode	5	7	2	14	12	11	14	16
	Roßla	8	7	3	18	24	18	29	41
	Schwenda	2	1	1	4	4	1	4	2
	Stolberg (Harz)	8	5	3	16	21	15	18	20
	Uftrungen	2	1	1	4	6	12	9	9
	Wickerode					1			
	gesamt	28	33	10	71	107	76	93	143
Mansfeld-Südharz gesamt		424	734	109	1267	1713	1279	1065	1352
Saalekreis									
Bad	Bad Dürrenberg	54	52	13	119	62	77	85	82
Dürrenberg,	Nempitz	1	2	0	3	5	5	5	7
Stadt	Tollwitz	15	21	6	42	27	22	23	28
	gesamt	70	75	19	164	94	104	113	117
Bad	Bad Lauchstädt	14	36	8	58	36	35	32	53
Lauchstädt,	Delitz am Berge	5	5	3	13	6	5	12	13
Stadt	Großgräfendorf	5	4	4	13	5	8	5	
	Klobikau	2	2	0	4	2	1		3
	Milzau	2	10	0	12	1	6	3	8
	Schafstädt	10	13	5	28	9	15	12	10
	Schotterey						1		11
	gesamt	38	70	20	128	59	71	64	98
Braunsbedra,	Braunsbedra	29	49	9	87	56	42	79	67
Stadt	Frankleben	3	11	1	15	6	10	33	10
	Großkayna	10	15	9	34	21	16	38	26
	Krumpa	3	6	6	15	4	5	7	10
	Leiha	1	4	3	8	1	1	3	1
	Roßbach	2	12	4	18	11	3	6	10
	gesamt	48	97	32	177	99	77	166	124

Ausgerückte Feuerwehren nach Kreisen (Fortsetzung)

Kreis VG / EG	Ort	Einsätze 2011				Einsätze			
		Brände	Hilf.	übri.	ges.	2010	2009	2008	2007
Saalekreis									
Kabalsketal	Beuditz							3	
	Boblas							1	
	Dieskau	6	4	0	10	15	11		
	Dölbau	9	13	1	23	37	8		
	Großkugel	11	26	1	38	35	12		
	Gröbers	8	32	1	41	42	18		
	Kabalsketal					4	38	88	116
	Meyhen							1	
	Naundorf					1			
	Osmünde	10	25	4	39	68	23		
	Schwoitsch	10	24	4	38	26	18		
	Zwintschöna	3	16	3	22	31	10		
	gesamt	57	140	14	211	259	138	93	116
	Landsberg, Stadt	Braschwitz	3	9	0	12	6	12	8
Hohenthurm		1	4	0	5	5	4	10	17
Landsberg		6	14	6	26	17	52	106	102
Landsberg / Gollma		3	7	1	11	2	5		
Landsberg / Gütz		4	15	2	21	6	11		
Landsberg / Reinsdorf		6	18	4	28	2	7		
Lohnsdorf		1	0	0	1				
Niemberg		19	19	37	75	55	53	64	47
Oppin		4	4	2	10	14	20	30	7
Peißen		3	16	0	19	14	23	19	27
Queis		3	22	6	31	10	12	10	
Reußen		0	1	0	1	3	2	3	
Reußen / Zwebendorf						3	1		
Schwerz		0	6	0	6	1	2	2	3
Sietzsch		0	1	4	5	6	5	2	
Spickendorf		3	16	2	21	8	6	1	
Zwebendorf		2	1	3	6				
Zöberitz	3	18	0	21					
gesamt	61	171	67	299	152	215	255	217	
Leuna, Stadt	Friedensdorf	1	9	0	10	16	1	4	5
	Günthersdorf	3	8	11	22	20	17	25	34
	Horburg-Maßlau	1	4	2	7	1	2	4	2
	Kreypau	1	12	0	13	16	1	6	7
	Kötschlitz	2	6	1	9	15	8	15	13
	Kötzschau	7	10	11	28	22	6	4	9
	Leuna	17	32	4	53	51	28	41	33
	Rodden	2	4	3	9	6		2	1
	Rodden / Pissen							1	
	Spergau	4	6	1	11	6	7	7	6
	Zweimen	0	4	0	4	4		1	2
	Zöschen	0	6	0	6	10	5	7	5
	gesamt	38	101	33	172	167	75	117	117
Merseburg, Stadt	Beuna (Geiseltal)	0	5	5	10	1	6	6	15
	Blösien							3	
	Geusa	6	6	2	14	7	3	6	2
	Merseburg	119	196	46	361	405	325	350	338
	Meuschau	1	2	0	3	2	2	6	
	gesamt	126	209	53	388	415	336	371	355

Ausgerückte Feuerwehren nach Kreisen (Fortsetzung)

Kreis VG / EG	Ort	Einsätze 2011				Einsätze			
		Brände	Hilf.	übri.	ges.	2010	2009	2008	2007
Saalekreis									
Mücheln (Geiseltal), Stadt	Branderoda	0	3	0	3	3	1	3	1
	Gröst	0	3	0	3	7		4	4
	Langeneichstädt	5	4	1	10	10	4	2	6
	Mücheln (Geiseltal)	17	43	3	63	47	45	35	65
	Oechlitz	3	6	0	9	1	4	2	3
	St. Micheln	2	1	2	5	3	4	1	
	Wünsch	1	1	0	2	1	1	2	6
	gesamt	28	61	6	95	72	59	49	85
Petersberg	Brachstedt	4	6	1	11	2	1	12	14
	Gutenberg	1	9	0	10	18	5		
	Götschetal						39	60	45
	Kaltenmark	1	1	0	2	3	2		
	Krosigk	2	2	0	4	4	3	12	13
	Kütten	3	1	0	4	2	2	1	1
	Morl	8	27	1	36	37	39	27	42
	Mösthinsdorf	1	1	0	2		1		
	Nehlitze	0	2	0	2	2	1		
	Ostrau	5	11	0	16	2	8	17	15
	Petersberg	3	2	1	6	23	13	14	15
	Sennewitz	3	24	0	27	24	15		1
	Teicha	1	0	0	1	8	3		2
	Wallwitz	7	9	0	16	26	15		
	gesamt	39	95	3	137	151	147	143	148
Querfurt, Stadt	Gatterstädt	3	5	4	12	6	3	4	4
	Grockstädt	1	0	0	1				
	Kleineichstädt					2			
	Landgrafroda							1	
	Leimbach	0	1	0	1		1	1	
	Liederstädt	2	0	0	2	3	2		3
	Lodersleben	0	1	1	2	2	3	4	5
	Niederschmon	1	3	0	4	3	2	6	6
	Oberschmon	2	2	0	4	14	7	3	10
	Querfurt	25	43	5	73	79	38	41	60
	Spielberg	16	1	0	17	3			
	Vitzenburg	2	2	0	4	2	6	1	2
	Weißenschirmbach	1	0	0	1	3	1	1	
Ziegelroda	0	1	0	1	11	2	1	7	
gesamt	53	59	10	122	128	65	63	97	
Salzatal	Beesenstedt	3	18	0	21	8	4	12	13
	Bennstedt	5	18	1	24	6	7	14	18
	Fienstedt	0	2	0	2		1	1	
	Höhnstedt	7	5	0	12	13	10	15	14
	Kloschwitz	2	7	0	9	2	1	2	2
	Lieskau	6	14	2	22	23	18	5	31
	Salzmünde	6	18	2	26	13	5	16	34
	Schochwitz	3	13	0	16	10	12	21	21
	Zappendorf	7	19	2	28	20	8	9	12
	gesamt	39	114	7	160	95	66	95	145
Schkopau	Burgliebenau	3	2	0	5	9	1	5	2
	Bündorf	2	0	0	2	3	1	1	4
	Döllnitz	3	7	0	10	17	4	4	4

Ausgerückte Feuerwehren nach Kreisen (Fortsetzung)

Kreis VG / EG	Ort	Einsätze 2011				Einsätze			
		Brände	Hilf.	übri.	ges.	2010	2009	2008	2007
Saalekreis									
Schkopau	Dörstewitz	1	0	0	1	1	1	1	
	Ermlitz	1	4	1	6	11	6	7	4
	Hohenweiden	1	28	0	29	9	4	13	1
	Knapendorf	1	3	0	4	2	5	7	7
	Korbetha	4	6	3	13	6	8	3	
	Lochau	2	12	0	14	27	7	11	
	Luppenau	1	3	0	4	1	1	3	
	Luppenau / Tragarth					1			
	Raßnitz	4	26	1	31	31	8	10	12
	Röglitz	1	4	1	6	6	2	1	2
	Schkopau	9	26	3	38	19	18	22	39
	Wallendorf (Luppe)	1	4	0	5	3	3	5	5
	gesamt		34	125	9	168	146	69	93
Teutschenthal	Angersdorf	4	22	1	27	3	1	19	20
	Dornstedt	4	2	0	6	5	4	9	17
	Eisdorf	24	22	2	48				
	Holleben	2	4	0	6	1			
	Langenbogen	16	10	1	27	5	6	22	24
	Steuden	3	1	0	4		4	8	14
	Teutschenthal	27	51	3	81	30	7	99	136
	Zscherben	0	1	0	1				
gesamt		80	113	7	200	44	22	157	211
Weida-Land	Albersroda	2	3	0	5				
	Alberstedt	3	1	0	4	10			
	Barnstädt	3	2	0	5	3	4	2	5
	Esperstedt	7	3	0	10				
	Farnstädt	2	2	0	4	12	8	11	11
	Farnstädt / Alberstedt						1		2
	Nemsdorf-Göhrendorf	3	0	0	3	3		4	6
	Obhausen	7	4	2	13	15	12	12	10
	Obhausen / Esperstedt					8	2	6	2
	Obhausen / Kuckenberg	0	1	0	1	4	1	1	
	Schraplau, Stadt	6	4	0	10	7	3	5	11
	Steigra	1	2	0	3		3	1	5
	Steigra / Albersroda						5	4	3
gesamt		34	22	2	58	62	39	46	55
Wettin- Löbejün, Stadt	Brachwitz	1	7	0	8	10	4	1	5
	Domnitz	3	7	0	10	26	8	17	16
	Döblitz	0	1	0	1			1	3
	Dößel	0	3	0	3				
	Friedrichsschwerz	0	4	0	4				
	Gimritz	2	4	0	6	1	2		3
	Löbejün	6	31	1	38	44	31	56	38
	Nauendorf	7	29	0	36	32	36	60	31
	Neutz-Lettewitz	0	3	0	3	3		3	1
	Plötz	2	1	0	3	1	2	10	10
	Rothenburg	0	11	0	11	13	3	4	4
	Wettin	0	14	0	14	31	7	25	28
	Wettin / Dößel					2	3		5
gesamt		21	115	1	137	163	96	177	144
Saalekreis gesamt		766	1567	283	2616	2106	1579	2002	2109

Ausgerückte Feuerwehren nach Kreisen (Fortsetzung)

Kreis VG / EG	Ort	Einsätze 2011				Einsätze			
		Brände	Hilf.	übri.	ges.	2010	2009	2008	2007
Salzland									
Aschersleben,	Aschersleben	60	77	43	180	157	159	168	143
Stadt	Drohnendorf	2	5	0	7	4	4	2	1
	Freckleben	2	5	0	7	12	8	3	4
	Groß Schierstedt	0	1	0	1	1	2	2	4
	Klein Schierstedt	0	3	0	3	1	1	5	
	Mehringen	3	10	0	13	7	8	5	2
	Neu Königsau	3	3	0	6	1	7	7	6
	Schackenthal	1	2	0	3	3	2	4	
	Schackstedt	2	3	0	5		1	3	1
	Westdorf	0	2	0	2	2	3	1	1
	Wilsleben	3	2	1	6		1	4	4
	Winningen	6	2	0	8	2	9	5	4
	gesamt	82	115	44	241	190	205	209	170
Barby, Stadt	Barby	9	14	2	25	16	25	18	17
	Breitenhagen	4	4	0	8	6	4	2	7
	Glinde	0	3	0	3	2	2	2	
	Gnadau	3	10	5	18	8	5	15	13
	Groß Rosenberg	6	9	0	15	6	7	12	15
	Groß Rosenberg / Klein Rosenberg						1		
	Lödderitz	2	4	0	6		4	4	2
	Pömmelte	1	11	4	16	6	7	8	6
	Sachsendorf	5	5	0	10	4	3	5	6
	Tornitz	1	1	0	2	2	8	3	4
	Tornitz / Werkleitz	1	5	0	6	2	10	2	5
	Wespen					1			
	Zuchau	1	2	0	3		3		4
	gesamt	33	68	11	112	53	79	71	79
Bernburg(S.),	Aderstedt	2	14	0	16	10	5	6	5
Stadt	Baalberge	3	14	0	17	12	7	9	11
	Bernburg (Saale)	60	142	59	261	251	183	196	238
	Bernburg, Schwenk-Zement								1
	Biendorf	4	11	0	15	10	7	10	10
	Gröna	0	11	0	11	6	4	5	3
	Peißen	10	31	0	41	20	17	25	31
	Poley	1	3	0	4	3	2	3	4
	Preußlitz	4	14	0	18	4	3	8	3
	Preußlitz / Plömnitz	0	1	0	1				
	Wohlsdorf	3	10	0	13	9	6	7	5
	gesamt	87	251	59	397	325	234	269	311
Bördeland	Biere	11	14	0	25	11	12	17	16
	Eggersdorf	2	0	0	2	1	3	3	3
	Eickendorf	2	8	0	10	4	2	4	3
	Großmühlhingen	1	2	0	3	2	5	4	9
	Kleinmühlhingen	4	5	0	9	3	3	6	6
	Welsleben	4	17	0	21	13	14	14	12
	Zens	1	5	0	6		1	2	2
	gesamt	25	51	0	76	34	40	50	51
Calbe (S.),	Calbe (Saale)	31	71	10	112	59	85	78	77
Stadt	Schwarz	2	9	0	11	6	8	9	12
	Trabititz								5
	gesamt	33	80	10	123	65	93	87	94

Ausgerückte Feuerwehren nach Kreisen (Fortsetzung)

Kreis VG / EG	Ort	Einsätze 2011				Einsätze				
		Brände	Hilf.	übri.	ges.	2010	2009	2008	2007	
Salzland										
Egelner Mulde	Borne	3	5	1	9	6	6	9	6	
	Börde-Hakel / Etgersleben	0	5	0	5	5	1	5	10	
	Börde-Hakel / Hakeborn	0	3	0	3	1	3	5	7	
	Börde-Hakel / Westeregeln	2	8	0	10	9	5	13	4	
	Bördeaeue / Tarthun	3	18	1	22	21	10	21	18	
	Bördeaeue / Unseburg	5	6	0	11	15	11	21	11	
	Egeln, Stadt	16	45	2	63	58	35	60	52	
	Wolmirsleben	1	10	1	12	10	5	6	11	
	gesamt	30	100	5	135	125	76	140	119	
Hecklingen, Stadt	Cochstedt	1	3	2	6	7	3	8	9	
	Cochstedt, Flughafen MD-Cochst.	0	2	0	2					
	Groß Börnecke	8	10	2	20	13	12	12	20	
	Hecklingen	3	25	5	33	28	25	33	27	
	Schneidlingen	4	2	2	8	7	7	10	7	
	gesamt	16	42	11	69	55	47	63	63	
Könnern, Stadt	Beesenlaublingen	2	7	0	9	7	7	12	2	
	Beesenlaublingen / Beesedau							1		
	Belleben	2	7	0	9	11	3	6	17	
	Belleben / Haus Zeitz							1		
	Belleben / Piesdorf	0	2	0	2	2	2	2	5	
	Cörmigk	2	13	0	15	7	5	7	7	
	Edlau	3	2	0	5	3	3	1	3	
	Gerlebogk	1	5	0	6	3	2	1	1	
	Golbitz								1	
	Könnern	21	38	16	75	79	56	55	54	
	Lebendorf	2	0	1	3	6	5	5	7	
	Lebendorf / Bebitz	3	1	0	4	4	9	5	6	
	Lebendorf / Trebitz	3	1	0	4	6	6	2	2	
	Strenznaundorf	2	2	0	4	3	1	2		
	Trebnitz	1	3	0	4	8	5	8	5	
Wiendorf	1	4	0	5	1					
Zickeritz	0	5	0	5	5			1		
	gesamt	43	90	17	150	145	104	108	111	
Landkreis	FTZ - Bereitschaft	3	0	0	3	2	6	6		
	KBM Salzlandkreis	1	2	0	3	1		1		
	Kreisbrandmeister							1		
	Salzlandkreis	0	1	0	1		3			
	gesamt	4	3	0	7	3	9	8	0	
Nienburg(S.), Altenburg	Gerbitz	0	4	0	4	6	1	5	6	
	Latdorf	4	10	0	14	5	3	5	3	
	Neugattersleben	29	19	3	51	8	10	19	18	
	Nienburg (Saale)	19	27	1	47	31	17	37	28	
	Pobzig	1	5	0	6	3		1	5	
	Wedlitz	0	10	0	10	6	2	6	4	
		gesamt	53	77	4	134	60	35	74	65
	Saale-Wipper	Alsleben (Saale), Stadt	10	50	4	64	32	40	40	31
Giersleben		1	7	1	9	15	5	12	10	
Güsten / Amesdorf		1	1	0	2	4	3	4	8	
Güsten / Osmarsleben						1				

Ausgerückte Feuerwehren nach Kreisen (Fortsetzung)

Kreis VG / EG	Ort	Einsätze 2011				Einsätze			
		Brände	Hilf.	übri.	ges.	2010	2009	2008	2007
Salzland									
Saale-Wipper	Güsten, Stadt	24	37	6	67	51	59	56	63
	Ilberstedt	6	19	0	25	18	14	9	7
	Ilberstedt / Bullenstedt					1			
	Plötzkau	5	38	0	43	26	24	17	23
	Plötzkau / Bründel						1		
	gesamt	47	152	11	210	148	146	138	142
Schönebeck (Elbe), Stadt	Bad Salzelmen	37	30	20	87	79	108	106	59
	Elbenau	3	2	1	6	3	7	10	7
	Felgeleben	4	13	8	25	24	21	26	29
	Frohse	7	2	8	17	24	25	19	29
	Plötzky	3	4	0	7	7	7	7	13
	Pretzien	4	5	0	9	15	15	4	17
	Ranies	1	1	0	2	1	3	3	1
	Schönebeck (Elbe)	35	48	29	112	131	148	110	91
	gesamt	94	105	66	265	284	334	285	246
Seeland, Stadt	Friedrichsaue	0	2	0	2	3		1	1
	Frose	2	9	0	11	9	12	7	11
	Gatersleben	4	11	5	20	26	104	28	42
	Hoym	9	27	5	41	50	35	31	51
	Nachterstedt	4	8	0	12	10	17	29	18
	Nachterstedt, Novelis Deutsc	1	1	0	2	7	6	7	5
	Schadeleben	1	7	0	8	4	4	6	10
	gesamt	21	65	10	96	109	178	109	138
Staßfurt, Stadt	Atzendorf	3	15	1	19	20	16	7	8
	Brumby	7	10	1	18	15	13	20	11
	Förderstedt	5	31	3	39	26	7	22	19
	Glöthe	0	5	7	12	5	12	10	8
	Hohenerxleben	3	3	1	7	7	5	5	8
	Löderburg	14	93	1	108	34	21	45	56
	Neundorf (Anhalt)	9	7	0	16	6	6	12	22
	Rathmannsdorf	3	5	0	8	7	9	17	17
	Staßfurt	55	66	19	140	135	122	120	109
Üllnitz	1	11	7	19	8	12	13	8	
	gesamt	100	246	40	386	263	223	271	266
salzland gesamt		668	1445	288	2401	1859	1803	1882	1855
Stendal									
Arneburg- Goldbeck	AL Arneburg-Goldbeck					5			2
	Arneburg / Beelitz					2			
	Arneburg, Stadt	3	17	4	24	34	31	26	22
	Eichstedt (Altmark)	0	3	0	3	2	2	3	1
	Eichstedt (Altmark) / Baben						1	1	
	Eichstedt (Altmark) / Lindtorf	0	1	0	1	1	2	2	1
	Goldbeck	1	4	0	5	8	5	12	6
	Goldbeck / Bertkow	1	1	0	2	1		1	
	Goldbeck / Möllendorf	1	0	0	1	2	1		
	Goldbeck / Petersmark	1	0	0	1	3	1		
	Hassel	1	1	1	3		4	4	4
	Hassel / Sanne					3		1	2
	Hohenberg-Krusemark	3	4	1	8	10	9	3	
Hohenberg-Krusemark / Gr.Ellin.	2	0	0	2	3	2		3	

Ausgerückte Feuerwehren nach Kreisen (Fortsetzung)

Kreis VG / EG	Ort	Einsätze 2011				Einsätze				
		Brände	Hilf.	übri.	ges.	2010	2009	2008	2007	
Stendal										
Elbe-Havel- Land	Kamern / Schönfeld	0	1	0	1	2	2			
	Kamern / Wulkau	3	3	0	6	6	3	2	4	
	Klietz	4	4	0	8	9	13	6	12	
	Klietz / Neuermark-Lübars	1	2	0	3	1	3	1	1	
	Klietz / Scharlibbe	4	1	0	5	1	4	2	2	
	Klietz, TrÜP					1				
	Sandau (Elbe), Stadt	8	1	2	11	12	8	3	10	
	Schollene	1	5	1	7	14	14	10	7	
	Schollene / Molkenberg	0	1	0	1	3	3	3		
	Schönfeld								3	
	Schönhausen (Elbe)	7	9	1	17	12	13	25	15	
	Schönhausen / Hohengöhren	0	2	0	2	4	6	5	5	
	Wust-Fischbeck / Fischbeck (E.)	7	6	0	13	17	6	9	12	
	Wust-Fischbeck / Kabelitz	1	0	0	1	5		1	1	
	Wust-Fischbeck / Melkow	4	0	0	4		1			
	Wust-Fischbeck / Sydow	2	0	0	2		2			
	Wust-Fischbeck / Wust	6	1	0	7	2	9	8	3	
	gesamt		51	42	5	98	105	93	83	86
	Havelberg, Hansestadt	AL Havelberg	1	1	0	2	3			
Dahlen						5	1			
Damerow		1	1	0	2	4	1			
Garz						4	1	2		
Havelberg		26	15	2	43	34	49	27	46	
Jederitz		1	2	0	3	8	4	3	6	
Kuhlhausen						4	3	2	2	
Nitzow		3	0	0	3	9	3	2	5	
Vehlgast-Kümmernitz		2	1	0	3	2	6	6	1	
Warnau		1	3	0	4	3	1	1	2	
gesamt		35	23	2	60	76	69	43	62	
Landkreis	Kreisbrandmeister	1	1	0	2	3		1		
	Wasserrettungszug	0	1	0	1			2		
	gesamt	1	2	0	3	3	0	3	0	
Osterburg (Altmark), Hansestadt	AL Osterburg	1	0	0	1	6		1		
	Ballerstedt	0	1	0	1	1		2		
	Düsedau	0	2	1	3	4		2	2	
	Düsedau / Calberwisch	0	0	1	1	1		1	1	
	Erxleben	1	3	0	4	2	1	1	8	
	Erxleben / Polkau	0	2	0	2		2		2	
	Flessau	1	1	0	2	10	7	10	4	
	Flessau / Natterheide							1	1	
	Flessau / Rönnebeck						2		1	
	Flessau / Storbeck					2	1	1		
	Flessau / Wollenrade	0	1	0	1		3			
	Gladigau	0	1	0	1	2	2	11	2	
	Gladigau / Schmersau					1	2	5	1	
	Krevese	0	1	0	1	1	1	2	2	
	Krevese / Dequede	0	1	0	1	5		1		
	Krevese / Polkern						1		1	
	Königsmark	0	1	0	1	7	3	3	4	
	Königsmark / Rengerslage						1	2		
	Königsmark / Wolterslage						2			
Meseberg	1	2	0	3	9	2	2	5		

Ausgerückte Feuerwehren nach Kreisen (Fortsetzung)

Kreis VG / EG	Ort	Einsätze 2011				Einsätze			
		Brände	Hilf.	übri.	ges.	2010	2009	2008	2007
Stendal									
Osterburg	Osterburg (Altmark)	23	36	9	68	54	42	49	69
(Altmark),	Osterburg / Dobbrun	0	1	0	1		1		
Hansestadt	Osterburg / Zedau	0	1	0	1				
	Rossau	0	2	0	2	3		1	1
	Rossau / Schliecksdorf					1			
	Walsleben	0	3	0	3	5		4	4
	gesamt	27	59	11	97	114	73	99	108
Seehausen	AL Seehausen					3		2	2
Altmark	Aland / Aulosen	2	5	0	7	3	4	1	6
	Aland / Krüden					5			
	Aland / Krüden-Vielbaum	2	5	0	7				
	Aland / Pollnitz	1	3	0	4	4	1	4	3
	Aland / Vielbaum					1	3	8	2
	Aland / Wahrenberg	0	11	0	11	9	4	6	5
	Aland / Wanzer	1	2	0	3		2		3
	Altmärkische Höhe / Boock						1	3	5
	Altmärkische Höhe / Bretsch	1	1	0	2	9	2	10	4
	Altmärkische Höhe / Dewitz	0	1	0	1	2		3	
	Altmärkische Höhe / Drüsedau	0	4	0	4	5	4	5	
	Altmärkische Höhe / Einwinkel					1			
	Altmärkische Höhe / Gagel	0	1	0	1				
	Altmärkische Höhe / Heiligenfeld					2	1	5	1
	Altmärkische Höhe / Kossebau	0	1	0	1	5	1	2	2
	Altmärkische Höhe / Kossebau-Rathsleben								1
	Altmärkische Höhe / Losse	1	1	0	2	1	1	3	3
	Altmärkische Höhe / Lückstedt	0	2	0	2	4	1	5	3
	Altmärkische Höhe / Stapel	0	1	0	1				
	Altmärkische Höhe / Wohlenberg								1
	Altmärkische Wische / Falkenberg	1	1	0	2	4		3	
	Altmärkische Wische / Lichteerf.	0	2	0	2	2	1	2	1
	Altmärkische Wische / Neukirchen	3	2	0	5	1	8	4	1
	Altmärkische Wische / Wendemark	1	1	0	2	1	2	1	3
	Seehausen (Altmark), Hansestadt	16	41	3	60	71	50	44	51
	Seehausen / Beuster	3	3	0	6	1		2	6
	Seehausen / Geestgottberg	4	9	0	13	9	10	5	6
	Seehausen / Losenrade	3	3	0	6	4	2	2	
	Seehausen / Schönberg	8	14	0	22	13	8	6	12
	Zehrental / Bömenzien	0	1	0	1	2	2	2	1
	Zehrental / Deutsch	1	0	0	1		1		
	Zehrental / Drösede	0	1	0	1	1			
	Zehrental / Gollensdorf	0	1	0	1	2	3	2	4
	Zehrental / Groß Garz	3	0	0	3	2	2	1	3
	Zehrental / Jeggel	1	0	0	1		1	2	3
	Zehrental / Lindenberg	1	0	0	1		1	1	3
	gesamt	53	117	3	173	167	116	134	135
Stendal,	AL Stendal-Uchtetal						1	2	1
Hansestadt	Arnim					5	2		3
	Bindfelde	1	5	0	6	10	4	12	4
	Borstel	4	0	0	4	16	8	11	9
	Buchholz	1	2	0	3	2	2	4	4
	Dahlen	3	3	0	6			8	7
	Döbbelin	4	3	0	7	6	16	10	17
	Gohre	0	1	0	1	2	1	5	5

Ausgerückte Feuerwehren nach Kreisen (Fortsetzung)

Kreis VG / EG	Ort	Einsätze 2011				Einsätze			
		Brände	Hilf.	übri.	ges.	2010	2009	2008	2007
Stendal									
Stendal,	Groß Schwechten	1	2	0	3	2	4	3	
Hansestadt	Heeren	2	6	0	8	5	4	25	8
	Insel	3	6	1	10	4	15	10	13
	Jarchau	0	1	0	1	3		2	6
	Klein Möringen	0	2	0	2	5	4		3
	Möringen	0	6	1	7	15	9	1	10
	Nahrstedt					1	3	3	2
	Neuendorf am Speck	1	0	0	1				1
	Peulingen	1	0	0	1	5	3	2	1
	Staats	7	2	1	10	7	9	5	9
	Staffelde					4	2	10	4
	Stendal	88	92	28	208	279	284		298
	Stendal, FTZ	4	1	0	5	6	8	13	6
	Stendal, LNA	0	2	0	2	3	2		
	Stendal, LRA								1
	Stendal, Stadt								282
	Stendal, Zellstoffwerk	0	0	1	1		4	2	8
	Tornau	1	0	0	1				1
	Uchtspringe	8	24	4	36	36	21	27	19
	Uenglingen	2	3	0	5	3	8	1	2
	Vinzelberg	4	1	0	5	4	6	12	4
	Volgfelde	1	1	0	2	2	1	3	
	Wahrburg	4	1	0	5	10	11	12	19
	Wittenmoor	1	0	0	1		2	4	
	gesamt	141	164	36	341	435	434	470	464
Tangerhütte, Stadt									
	Bellingen	0	2	0	2		2	3	2
	Birkholz	1	2	0	3	1	1	7	5
	Bittkau	2	5	0	7	4		2	1
	Cobbelt	0	3	0	3	2	1	2	
	Demker	1	9	0	10	3	3	5	4
	Demker / Elversdorf	0	1	0	1	3	3	2	2
	Grieben	1	9	0	10	3	3	3	1
	Hüselitz	0	1	0	1	1	1	1	3
	Hüselitz / Klein Schwarzlosen					1		1	
	Jerchel	0	4	0	4		1	1	2
	Kehnert	1	2	0	3	3	3	3	3
	Lüderitz	7	4	0	11	7	12	10	9
	Lüderitz / Groß Schwarzlosen	7	3	0	10	8	14	12	13
	Lüderitz / Stegelitz					1		1	1
	Ringfurth	0	2	0	2	5	3	2	2
	Ringfurth / Sandfurth	1	3	0	4	3	3	2	2
	Schernebeck	1	0	0	1			5	
	Schorstedt					1			
	Tangerhütte	10	33	1	44	32	37	42	38
	Uchtdorf	0	1	0	1	1	3	2	
	Uetz	0	3	0	3	1	2	1	1
	Weißewarte	4	8	0	12	4	6	3	16
	Windberge	1	3	0	4		2	6	1
	gesamt	37	98	1	136	84	100	116	106
Tangermünde, Stadt									
	AL Tangermünde	1	1	1	3	5			
	Buch	2	6	0	8	3	6	2	3
	Bölsdorf	2	2	0	4	3	7	8	11
	Grobleben	0	1	0	1		1	6	

Ausgerückte Feuerwehren nach Kreisen (Fortsetzung)

Kreis VG / EG	Ort	Einsätze 2011				Einsätze			
		Brände	Hilf.	übri.	ges.	2010	2009	2008	2007
Stendal									
Tangermünde, Stadt	Hämerten	0	1	0	1			7	2
	Langensalzwedel	0	1	0	1		1	3	1
	Miltern	2	1	0	3	11	1	8	5
	Storkau	1	2	1	4	1	3		
	Storkau (Elbe)							5	
	Tangermünde	23	44	8	75	59	60	74	46
	gesamt	31	59	10	100	82	79	113	68
Stendal gesamt		426	659	78	1163	1294	1145	1216	1174
Wittenberg									
Annaburg, Stadt	Annaburg	21	24	5	50	40	16	29	30
	Annaburg, Stadtwehrleiter	2	1	1	4				
	Axien	1	2	0	3	2	1	2	5
	Bethau					1		3	2
	Gehmen							1	2
	Groß Naundorf	7	3	1	11	5	3	17	6
	Hohndorf	2	5	0	7	6		2	1
	Kolonie	0	0	1	1	3	1		3
	Lebien	3	5	0	8	3	3	3	3
	Löben	5	4	2	11	9	4	7	
	Meuselko							1	
	Plossig	5	0	0	5	3	2	2	2
	Premsendorf					3		3	5
	Prettin	6	7	0	13	10	10	14	13
	Purzien	1	0	3	4	1	2	5	4
	gesamt	53	51	13	117	86	42	89	76
Bad Schmiedeberg, Stadt	Bad Schmiedeberg	13	12	4	29	63	25	38	23
	Korgau	2	0	2	4	11	2	5	
	Merschwitz	0	4	0	4	9			3
	Meuro	1	2	0	3	17	3	5	7
	Ogkeln	1	1	0	2	7		1	6
	Österitz					1			
	Pretzsch	5	8	1	14	17	1	28	5
	Priesitz	1	1	0	2	2			
	Reinharz					4		1	
	Sachau					3			
	Sackwitz					4			
	Schnellin	3	4	0	7	11	1	3	2
	Scholis								1
	Söllichau	5	5	1	11	33	15	30	11
	Trebitz	4	1	1	6	14	5	8	
	gesamt	35	38	9	82	196	52	119	58
Coswig (Anhalt), Stadt	Bräsen					2	2	3	1
	Buko	1	1	0	2				3
	Cobbelsdorf	4	13	0	17	37	26	19	54
	Coswig (Anhalt)	22	34	11	67	64	54	69	71
	Düben	1	1	0	2	2	1	3	
	Grochewitz	0	2	0	2				
	Göritz	0	3	0	3				
	Hundeluft	0	3	0	3	2	2	2	11
	Jeber-Bergfrieden	1	3	1	5	10	6	8	24
	Jeber-Bergfrieden / Weiden					9	6	5	

Ausgerückte Feuerwehren nach Kreisen (Fortsetzung)

Kreis VG / EG	Ort	Einsätze 2011				Einsätze			
		Brände	Hilf.	übri.	ges.	2010	2009	2008	2007
Wittenberg									
Coswig (Anhalt), Stadt	Klieken	5	1	0	6	13	2	4	15
	Klieken-Buro	4	0	0	4	3	2	4	4
	Köselitz					3			3
	Luko	0	1	0	1	1	1	1	
	Möllensdorf	0	8	0	8	10	3	4	10
	Ragösen							1	6
	Senst	0	1	0	1	3	1		
	Serno	0	4	0	4	10	2	2	13
	Serno / Grochewitz					1			4
	Stackelitz	0	1	0	1	2	3	2	2
	Thießén	0	1	1	2	4	5	6	11
	Weiden	0	4	1	5				
	Wörpen	1	3	2	6	16	14		3
	Zieko					14	11		1
	gesamt	39	84	16	139	206	141	133	236
Gräfen- hainichen, Stadt	Gräfenhainichen	16	43	2	61	55	33	52	56
	Jüdenberg	4	8	1	13	16	10	9	2
	Mescheide	4	3	1	8	4	5	1	
	Möhlau	7	14	0	21	26	21	13	27
	Schköna	2	3	0	5	7	5	5	3
	Schköna / Hohenlubast	2	3	0	5	5	4	3	2
	Tornau	2	2	0	4	19	6	13	14
	Zschornewitz	6	9	0	15	15	23	18	14
	gesamt	43	85	4	132	147	107	114	118
Jessen (Elster), Stadt	Arnsdorf	0	1	0	1	2		1	
	Battin	0	1	0	1	5	1	1	
	Busckuhnsdorf					3			
	Düßnitz	1	2	0	3	10	1	5	1
	Gentha	1	5	0	6	6	6	3	4
	Gorsdorf	0	5	0	5	5	1	1	2
	Grabo	7	2	2	11	10	18	1	3
	Großkorga					5	2	2	1
	Hemsendorf	1	0	0	1	1			
	Holzendorf	11	4	0	15	30	12	17	13
	Holzendorf/Ost	0	0	1	1				
	Jessen (Elster)	27	34	7	68	75	53	63	65
	Kleindröben	1	1	0	2	3			2
	Kleinkorga	1	0	0	1	6		3	1
	Klossa	0	3	0	3	9			1
	Klößen					3			
	Kremitz	2	7	0	9	8	1	1	5
	Leipa					3			
	Linda (Elster)	4	4	0	8	18	1	9	6
	Lindwerder	1	5	0	6	9	4	2	
	Mark Zwuschen	1	0	0	1	4			1
	Mellnitz					3	1		2
	Morxdorf	0	1	0	1	6	1	4	4
Mönchenhöfe	1	1	0	2	10	1			
Mügeln	2	6	0	8	14	3	9	7	
Naundorf	1	3	0	4					
Naundorf bei Seyda					7	1			
Neuerstadt	0	2	0	2	4			2	
Rade					8	1			

Ausgerückte Feuerwehren nach Kreisen (Fortsetzung)

Kreis VG / EG	Ort	Einsätze 2011				Einsätze			
		Brände	Hilf.	übri.	ges.	2010	2009	2008	2007
Wittenberg									
Jessen	Reicho					2			
(Elster),	Ruhlsdorf	0	2	0	2	4	3		6
Stadt	Schweinitz	13	9	3	25	28	19	18	16
	Schöneicho					1			
	Schützberg					4			1
	Seyda	5	6	0	11	21	12	11	15
	Steinsdorf					2		1	1
	gesamt	80	104	13	197	329	142	152	159
Kemberg,	Ateritz	0	1	0	1	2		1	
Stadt	Bergwitz	9	14	0	23	19	11	20	16
	Dabrun	1	4	1	6	7		3	3
	Dorna	5	8	2	15	5	1	2	2
	Eutzsch	5	5	0	10	3	4	5	1
	Globig	4	6	0	10	5			3
	Gommlo					14			
	Kemberg	10	17	1	28	60	21	29	34
	Kemberg, Stadtwehrleiter	1	1	0	2				
	Klitzschena	8	9	0	17	12	9	5	1
	Lammsdorf	2	3	0	5	3		2	4
	Lubast	0	2	0	2	16		3	
	Pannigkau	2	3	0	5	3	3	3	
	Rackith						1	1	
	Radis	1	2	1	4	8	2		2
	Reuden	1	1	0	2	11	1	2	
	Rotta	2	4	0	6	37	3	4	27
	Schleesen	2	5	0	7	5	4	3	
	Selbitz	0	1	0	1	1	1	1	2
	Uthausen	1	1	0	2	5	1		3
	Wartenburg	3	4	1	8	5	1	4	4
	gesamt	57	91	6	154	221	63	88	102
Landkreis	sonst. Ort	2	1	0	3				
	gesamt	2	1	0	3	0	0	0	0
Oranienbaum-	Gohrau	1	5	0	6	1		5	6
Wörlitz,	Griesen	2	5	1	8	1	1	2	
Stadt	Horstdorf	2	4	3	9	5	8	10	4
	Kakau							1	3
	Oranienbaum	7	19	6	32	28	35	21	22
	Rehsen	1	1	0	2			2	
	Riesigk	0	1	0	1			1	
	Vockerode	1	19	8	28	20	26	16	19
	Wörlitz	2	3	1	6	6	8	6	14
	gesamt	16	57	19	92	61	78	64	68
Wittenberg,	Abtsdorf	18	16	8	42	21	11	15	23
Lutherstadt	Apollensdorf	10	6	11	27	17	19	26	22
	Boßdorf	1	2	1	4	7	3	3	7
	Braunsdorf	12	8	20	40	23	33	1	2
	Dobien	21	10	27	58	28	43	25	14
	Euper	18	10	5	33	26	8	12	21
	Griebo	2	3	6	11	7	2	4	10
	Karlsfeld						1		
	Kropstädt	0	4	0	4	10	6	10	17

Ausgerückte Feuerwehren nach Kreisen (Fortsetzung)

Kreis VG / EG	Ort	Einsätze 2011				Einsätze			
		Brände	Hilf.	übri.	ges.	2010	2009	2008	2007
Wittenberg									
Wittenberg,	Kropstädt / Jahmo							1	
Lutherstadt	Kropstädt / Wüstemark						2		2
	Labetz	10	4	1	15	7	1	8	2
	Mochau	4	4	0	8	8	2	1	3
	Mochau / Thießen						1		
	Nudersdorf	4	4	6	14	34	19	10	9
	Piesteritz								21
	Pratau	40	28	29	97	39	26	24	16
	Reinsdorf	17	6	27	50	27	37	46	14
	Schmilkendorf	1	5	0	6	11	3	2	3
	Seegrehna	4	5	0	9	4	4	5	7
	Straach	2	3	0	5	10	7	3	6
	Teuchel	21	10	22	53	35	33	51	9
	Thießen	1	1	0	2	1			
	Wittenberg	159	133	67	359	262	285	286	260
	Wittenberg, Lutherstadt								260
	Wittenberg, SKW	2	6	7	15	27	27	23	7
	Wittenberg-West	28	19	29	76	50	39	70	22
	gesamt	375	287	266	928	654	612	626	497
Zahna-Elster,	Bülzig	5	3	0	8	11		14	20
Stadt	Dietrichsdorf	0	1	0	1	1			5
	Dietrichsdorf / Külso					1			2
	Elster (Elbe)	3	12	0	15	9	5	6	18
	Gadegast	0	1	0	1	2			
	Külso	0	1	0	1				
	Leetza	0	3	0	3			1	1
	Listerfehrda	0	1	0	1	1		1	4
	Mühlanger	3	5	0	8	9	11	9	19
	Mühlanger / Gallin	0	13	1	14	5	13	4	13
	Zahna	7	24	0	31	26	19	33	38
	Zahna / Bülzig						4		
	Zahna / Rahnsdorf					1	1	4	1
	Zallmsdorf	0	1	0	1				
	Zörnigall	0	1	0	1	2	2	3	10
	gesamt	18	66	1	85	68	55	75	131
Wittenberg gesamt		718	864	347	1929	1968	1292	1460	1445
Sachsen-Anhalt gesamt		8627	18464	5039	32130	32975	27587	28190	27827