

Ereignisbericht der Feuerwehr für das Land Sachsen-Anhalt, die Landkreise und kreisfreien Städte

Jahresbericht 2017



SACHSEN-ANHALT

Ministerium für
Inneres und Sport

Jahresbericht 2017

Bearbeiter: Institut für Brand- und Katastrophenschutz Heyrothsberge,
Abteilung Forschung -Institut der Feuerwehr-

Der vorliegende Bericht fasst das Einsatzgeschehen des Jahres 2017 zusammen und gibt einen Einblick in das Leistungsvermögen der Feuerwehren in unserem Land.

32.512 Feuerwehrkameradinnen und Kameraden leisten in Sachsen-Anhalt ehrenamtlichen und 1.219 Aktive hauptberuflichen Einsatzdienst und bemühen sich täglich um die bestmögliche Hilfeleistung für unsere Bevölkerung. Sie haben im zurückliegenden Jahr mit großem Engagement dazu beigetragen, bei Bränden, Katastrophen, großen und kleinen Unfällen Leben zu retten sowie größeren Schaden von ihren Mitmenschen und von der Allgemeinheit abzuwenden.

Diesem selbstlosen Einsatz gilt Dank und Anerkennung.

Inhaltsverzeichnis

1	Einleitung	1
2	Ereignisse und Einsätze	1
2.1	Ereignisse	1
2.1.1	Ereignisarten	1
2.1.2	Ereignisse mit Menschenrettung	3
2.1.3	Verletzte Feuerwehrangehörige	4
2.1.4	Ereignisse 2017	6
2.2	Einsätze	7
2.2.1	Einsätze 2017	7
2.2.2	Einsätze untergliedert nach der Art der Feuerwehr	8
2.3	Auswertung der Ereignisse	9
2.3.1	Auswertung der Brände	9
2.3.2	Auswertung der Hilfeleistungen	14
2.4	Zusammenfassung der Ereignisse und Einsätze	15
2.5	Übersicht über die Ereignisse und Einsätze	16
3	Jahresstatistik der Feuerwehren 2017 (Feu905)	24
4	Auswertung der Ereignisse und Einsätze nach Landkreisen und kreisfreien Städten	28

Verzeichnis der Abbildungen

Gerettete und geborgene Personen 2017	3
Gerettete und geborgene Personen 2013-2017	3
Ereignisse mit geschädigten Feuerwehrangehörigen 2016	4
Geschädigte Feuerwehrangehörige 2013-2017	4
Übersicht über die Ereignisse 2017	6
Prozentuale Anteile der Ereignisse 2013-2017	7
Übersicht über die Einsätze 2017	7
Prozentuale Anteile der Einsätze 2013-2017	8
Einsätze nach Art der Feuerwehr 2013-2017	8
Übersicht über die Brandarten 2017	9
Prozentuale Anteile der Brandarten 2013-2017	10
Prozentuale Anteile der Brandobjekte 2013-2017	10
Prozentuale Anteile der Gebäudenutzung bei Bränden 2013-2017	11
Prozentuale Anteile der Gebäudearten bei Bränden 2013-2017	12
Prozentuale Anteile der Fahrzeugarten bei Bränden 2013-2017	12
Prozentuale Anteile der sonstigen Brandobjekte 2013-2017	13
Prozentuale Anteile der Hilfeleistungen 2013-2017	14

Verzeichnis der Tabellen

Tabelle 2.1	Ereignisse mit Menschenrettung	18
Tabelle 2.2	Geschädigte Feuerwehrangehörige	18
Tabelle 2.3	Übersicht über die Ereignisarten	19
Tabelle 2.4	Übersicht über die Einsätze	20
Tabelle 2.5	Anzahl der beteiligten Feuerwehren je Ereignis	21
Tabelle 2.6	Anzahl der Einsätze nach der Ereignisart und der Art der Feuerwehr	21
Tabelle 2.7	Ausgerückte Kräfte und Fahrzeuge	22
Tabelle 2.8	Übersicht über die Brandarten	22
Tabelle 2.9	Gebäudenutzung bei Bränden	22
Tabelle 2.10	Gebäudeart bei Bränden	22
Tabelle 2.11	Fahrzeugart bei Bränden	23
Tabelle 2.12	Sonstige Brände	23
Tabelle 2.13	Übersicht über die Hilfeleistungen	23
Tabelle 4.1	Ereignisse nach Kreisen und Ereignisart	28
Tabelle 4.2	Einsätze nach Kreisen je 1000 Einwohner bzw. je Tag	29
Tabelle 4.3	Einsätze nach Kreisen	29
Tabelle 4.4	Gesamtzahl der ausgerückten Kräfte nach Kreisen	30
Tabelle 4.5	Gesamtzahl der ausgerückten Fahrzeuge nach Kreisen	30
Tabelle 4.6	Summe der Zeiten der eingesetzten Kräfte nach Kreisen	31
Tabelle 4.7	Bei Bränden ausgerückte Feuerwehren	31
Tabelle 4.8	Bei Hilfeleistungen ausgerückte Feuerwehren	32
Tabelle 4.9	Bei den übrigen Einsätzen ausgerückte Feuerwehren	32
Tabelle 4.10	Feuerwehren mit mindestens 200 Einsätzen in einem der Jahre 2013-2017	33
Tabelle 4.11	Feuerwehren mit 100-199 Einsätzen in einem der Jahre 2013-2017	34

Tabelle 4.12	Feuerwehren mit 50-99 Einsätzen in einem der Jahre 2013-2017	35
Tabelle 4.13	Ausgerückte Feuerwehren nach Kreisen	37

1 Einleitung

Die Freiwilligen Feuerwehren und Berufsfeuerwehren sowie die Angehörigen der Werkfeuerwehren¹ im Land Sachsen-Anhalt rückten im Jahr 2017 insgesamt 44.993 mal aus und leisteten 325.769 Einsatzstunden² (keine Angaben aus dem LK Harz).

Sie retteten 1.105 unverletzte und 1.589 verletzte Personen aus lebensbedrohenden Gefahren und mussten 258 Personen tot bergen. Dies erfolgte oft auch unter Gefahr für das eigene Leben. Während der Einsätze verletzten sich 47 Feuerwehrangehörige (keine Angaben aus dem Landkreis Harz).

Durch den Landkreis Harz wurden nur eingeschränkte Daten gemeldet. Es gibt keine Angaben zu den geretteten, verletzten und toten Personen oder Feuerwehrangehörigen. Auch fehlen die Angaben zu den eingesetzten Kräften und den daraus resultierenden Einsatzstunden.

Die Feuerwehren in Sachsen-Anhalt schützen die Menschen nicht nur in ihrem „klassischen“ Einsatzgebiet, der Brandbekämpfung, sondern auch bei der Hilfeleistung. Die Hilfeleistung umfasst Maßnahmen zur Abwehr von Gefahren für Personen, Tiere, Sachen und die Umwelt bei Unglücksfällen oder Notständen. Beispiele hierfür sind das Befreien eingeklemmter Personen nach Verkehrsunfällen oder Umweltschutzeinsätze.

Die Zahlen des vorliegenden Ereignisberichtes zeigen, dass die Bürger in Sachsen-Anhalt immer mehr auf die schnelle und qualifizierte Hilfe der Feuerwehren angewiesen sind. Auch wenn das Land und viele Gemeinden bereits die Notwendigkeit einer gut ausgerüsteten und ausgebildeten Feuerwehr erkannt haben und eine entsprechende Unterstützung gewähren, bleibt der wichtigste Aspekt das persönliche Engagement des einzelnen Feuerwehrangehörigen. Dessen ständige Einsatzbereitschaft bildet das Rückgrat für die Gefahrenabwehr bei Bränden und Unglücksfällen.

2 Die Ereignisse und Einsätze

Der Ereignisbericht der Feuerwehren unterscheidet zwischen **Ereignissen** und **Einsätzen**. Das Ereignis ist der Anlass für die Alarmierung der Feuerwehr, also beispielsweise ein Brand, ein Unfall oder eine Gefährdung der Umwelt z. B. durch auslaufendes Mineralöl. Ein Ereignis erfordert den Einsatz mindestens einer Feuerwehr; die Alarmierung einer Feuerwehr wird als ein Einsatz bezeichnet. Ein Ereignis wie ein Großbrand kann die Alarmierung mehrerer Feuerwehren und damit mehrere Einsätze notwendig machen. Daher sind die Zahlen der Einsätze höher als die der Ereignisse.

2.1 Ereignisse

2.1.1 Ereignisarten

Die Feuerwehren werden täglich bei der Gefahrenabwehr vor die Lösung der verschiedensten Aufgaben gestellt, die teilweise sehr hohe Anforderungen an die geistige und körperliche Fitness und den Ausbildungsstand der Feuerwehrangehörigen stellen. Um trotz des vielfältigen Einsatzgeschehens aussagekräftige Schlussfolgerungen ableiten zu können, werden die Ereignisarten zu den drei Ereignisgruppen

- ◆ Brand
- ◆ Hilfeleistung

¹ Für die Bezeichnung „Werkfeuerwehr“ bedarf es der Verpflichtung/Anerkennung durch das Landesverwaltungsamt. Hierfür müssen unter anderem bestimmte Anforderungen an die Ausbildung des Personals und an die technische Ausrüstung erfüllt werden. Sind diese nicht erfüllt, erfolgt die Einstufung als „Lösch- und Hilfskräfte“, nicht jedoch als Feuerwehr.

² Grundlage bilden die von den Ämtern für Brandschutz, Katastrophenschutz und Rettungswesen der Landkreise sowie in den Feuerwehrleitstellen der Landkreise und kreisfreien Städte erfassten Ereignisberichte.

◆ übrige Ereignisse

zusammengefasst, die im Folgenden kurz erläutert werden.

Bei den Bränden erfolgt die Einteilung nach den für die Brandbekämpfung aufgewendeten Löschgeräten.

- ◆ Bei einem **Großbrand** müssen zur Brandbekämpfung gleichzeitig mehr als drei C-Rohre³ eingesetzt werden.
- ◆ Sind zwei oder drei C-Rohre erforderlich, so spricht man von einem **Mittelbrand**.
- ◆ Ein **Kleinbrand b** liegt vor, wenn ein C-Rohr zur Brandbekämpfung genügt.
- ◆ Brände, die mit einem Feuerlöscher bis zu 12 kg Löschpulver oder einem anderen Kleinlöschgerät gelöscht werden können, werden als **Kleinbrand a** bezeichnet.

Das Spektrum der Hilfeleistungen umfasst insbesondere:

- ◆ Wird die Feuerwehr zur Befreiung von hilflosen Personen aus Zwangslagen gerufen, so spricht man von dem Ereignis **Person in Notlage**. Dazu wird auch die Rettung von Personen Verkehrsunfällen und bei Wasser- und Eisunfällen gerechnet.
- ◆ Müssen Tiere aus Notlagen befreit oder wieder eingefangen werden, so rückt die Feuerwehr zu dem Ereignis **Tier in Notlage** aus.
- ◆ Häufig bestehen bei Ereignissen auch **Gefahren für die Umwelt**. Das Spektrum umfasst die Beseitigung von für die Umwelt gefährlichen Flüssigkeiten, Gasen oder anderem Gefahrgut, die als Folge von Havarien oder Unfällen ausgetreten sind. Bei den Flüssigkeiten sind es vorwiegend Mineralöle, Säuren, Laugen und Gifte, die zum Teil auch brennbar sind. Dies beinhaltet auch Havarien und Unfälle auf Gewässern.
- ◆ Die Beseitigung von **Gefahren im Verkehr** ist eine weitere Aufgabe der Feuerwehr. Das betrifft unter anderem die Hilfe nach Verkehrsunfällen sowie die Entfernung von Verkehrshindernissen im Rahmen der Möglichkeiten der Feuerwehr⁴.
- ◆ Die Feuerwehr hilft auch bei der Abwehr von Gefahren, die als Folge von **Naturereignissen**, wie Stürmen oder Hochwasser, eintreten.
- ◆ Sind Personen aus Gewässern zu retten bzw. in ihnen zu suchen oder Gegenstände zu bergen, so können **Taucher** der Feuerwehr zum Einsatz kommen.
- ◆ Durch **Gebäudeschäden** oder **Wasserrohrbrüche** können Gefahrensituationen entstehen, zu deren Beseitigung die Feuerwehr gerufen wird.
- ◆ Von **sonstigen Hilfeleistungen** spricht man u. a., wenn die Feuerwehr zu Hilfeleistungen bzw. Sicherstellungsmaßnahmen durch andere Ämter oder Bürger angefordert wird. Weitere hierzu zählende Ereignisse sind Sicherungsaufgaben bei Bombendrohungen, Brandwachen oder Explosionen ohne Brandfolge.

Die Ereignisse, die nicht Bränden oder Hilfeleistungen zugeordnet werden können, werden unter dem Begriff übrige Ereignisse zusammengefasst:

- ◆ Ein **blinder Alarm** liegt z. B. vor, wenn auf Grund einer Fehleinschätzung ein Brand vermutet wurde, die Ursache aber nur niedergedrückter Rauch oder ähnliches war.
- ◆ Eine **böswillige Alarmierung** liegt vor, wenn die Feuerwehr vorsätzlich falsch alarmiert wird.
- ◆ Bei einer **Fehlalarmierung durch automatische Brandmeldeanlagen** sind häufig technische Mängel die Ursache.

³ Die Feuerwehren verwenden drei verschiedene, genormte Strahlrohre. Diese werden als D-Rohr, C-Rohr und B-Rohr bezeichnet. Diese drei Strahlrohrtypen unterscheiden sich durch ihre Größe und ihre Durchflussmenge. Die Durchmesser reichen von 4 Millimeter (D-Rohr mit Mundstück) bis 22 Millimeter (B-Rohr ohne Mundstück), die Durchflussmengen von 25 Liter pro Minute (D-Rohr mit Mundstück) bis 800 Liter pro Minute (B-Rohr ohne Mundstück).

⁴ In manchen Fällen ist z.B. der Einsatz eines Kranwagens erforderlich. In Sachsen-Anhalt verfügen nur zwei Berufsfeuerwehren über ein solches Fahrzeug. In erforderlichen Fällen werden ggf. Fahrzeuge von Fremdfirmen zur Hilfe herangezogen.

2.1.2 Ereignisse mit Menschenrettung

Auch 2017 rückten die Feuerwehren häufig aus, um Personen aus Notlagen zu retten. Die Zahlen der unverletzt geretteten, verletzt geretteten Personen und der tot geborgenen Menschen sind im Vergleich zum Vorjahr gestiegen.

Es erfolgten keine Angaben aus dem Landkreis Harz.

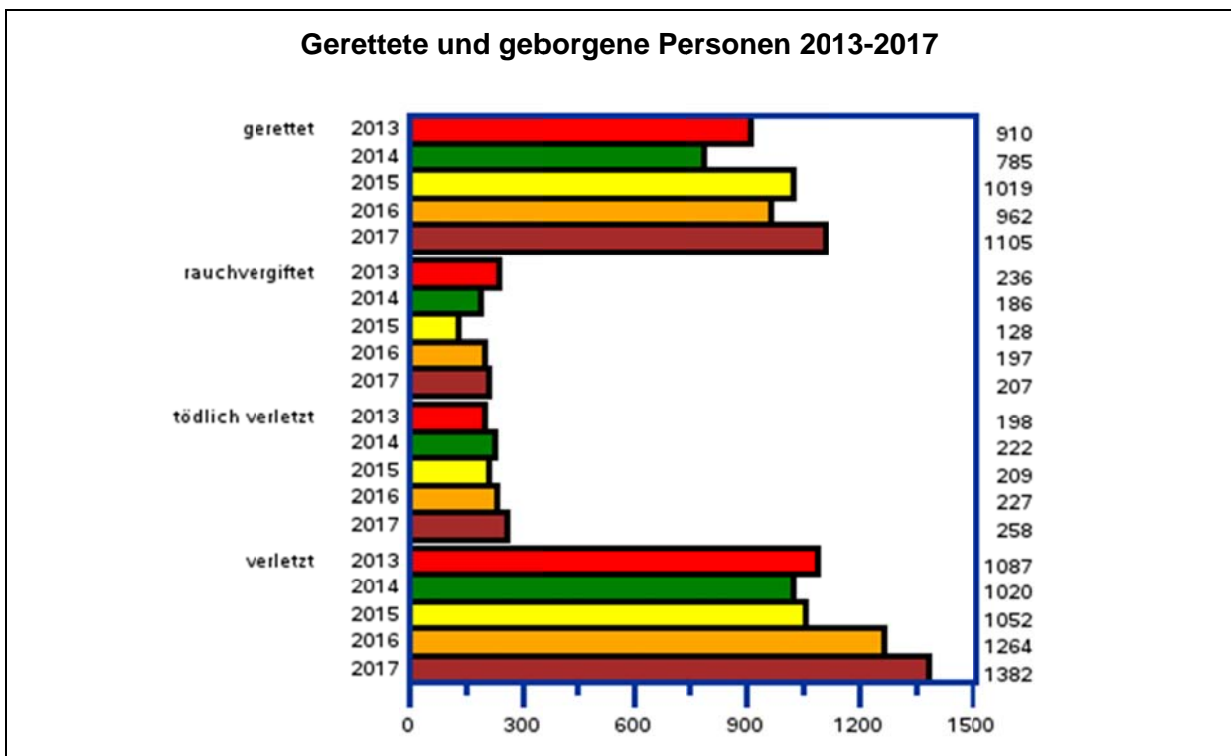
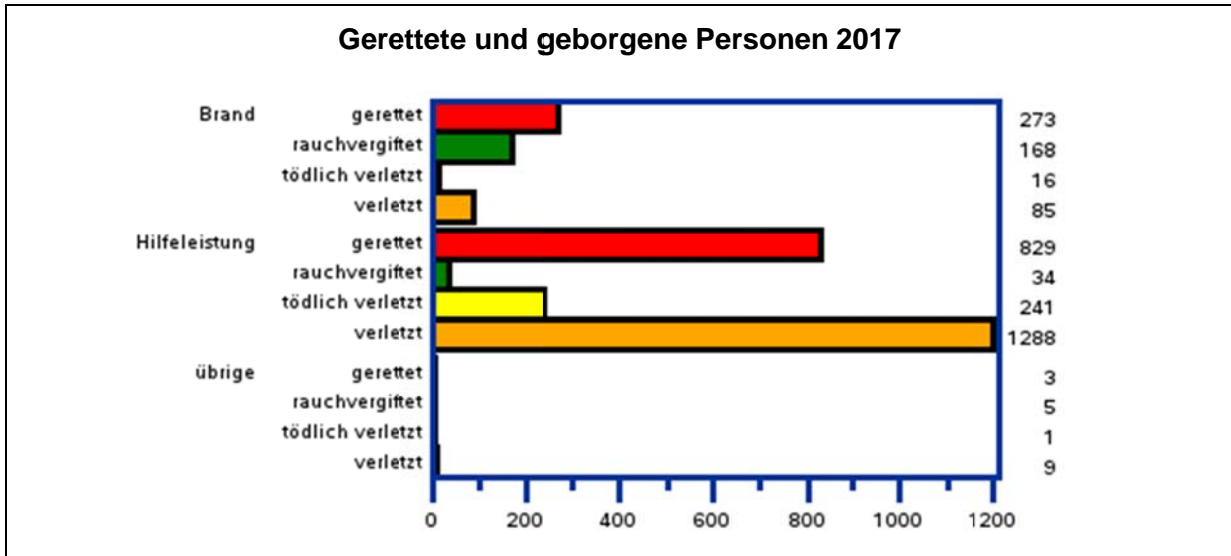

Die meisten Personen wurden bei Ereignissen im Bereich der Hilfeleistung gerettet, verletzt oder tot geborgen. Bei den unverletzt geretteten Personen liegt der Anteil bei 75 %, bei den verletzt geretteten Personen bei 83 % und bei den tot geborgenen Personen bei 93 %.

2.1.3 Verletzte Feuerwehrangehörige

Im Jahr 2017 wurden über die Ereignisberichte 47 verletzte Feuerwehrangehörige gemeldet. Es erfolgten keine Angaben aus dem Landkreis Harz.

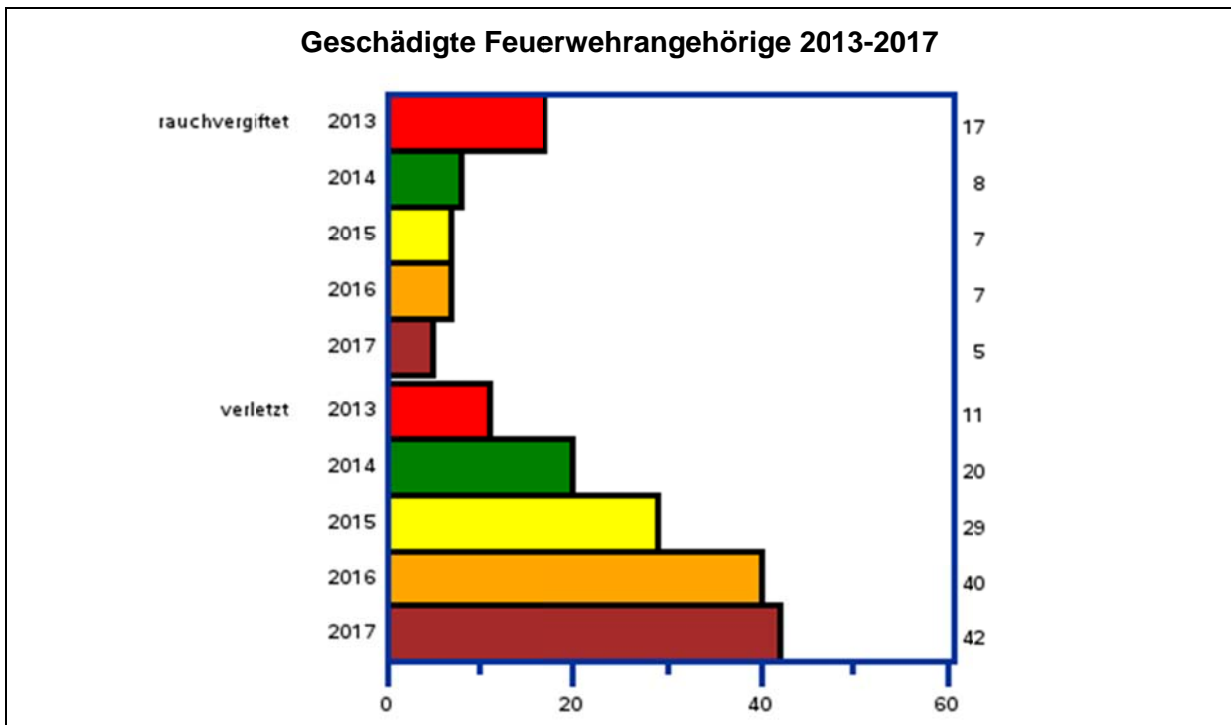
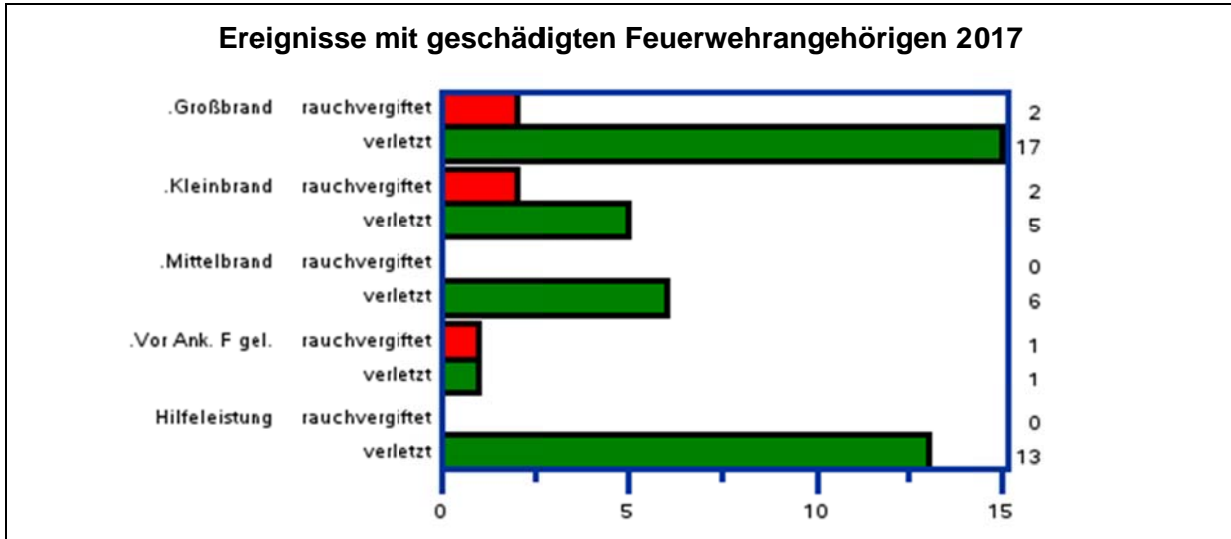

Der Feuerwehr-Unfallkasse Mitte wurden für den Zeitraum vom 01.01.2017 - 31.12.2017 insgesamt 917 Unfälle für den Bereich Sachsen-Anhalt gemeldet. Davon wurden 659 als Arbeitsunfälle anerkannt, 119 Unfälle wurden nicht als Arbeitsunfall anerkannt und zuständigkeitshalber an andere Versicherungsträger abgegeben, 139 wurden ohne Bearbeitung an andere Versicherungsträger weitergeleitet. In den Ereignisberichten der örtlich zuständigen Feuerwehr, die dem Ereignisbericht zugrunde liegen, werden nur die unmittelbar beim Einsatz erfolgten und gemeldeten Verletzungen erfasst.

Dadurch ergeben sich die großen Unterschiede zwischen den Zahlen aus dem Ereignisbericht und den Zahlen der Feuerwehr-Unfallkasse Mitte.

Unfallschwerpunkte waren der eigentliche Einsatzdienst, der Übungsdienst und die feuerwehrdienstlichen Veranstaltungen.

Es gab keinen Unfall mit tödlichem Ausgang oder mit der Folge von Schwerstverletzungen.

Unfälle bei	Anzahl	Prozent
Einsatzdienst	269	40,8
beim Brandstellendienst	166	25,2
bei der Technischen Hilfeleistung	52	7,9
bei der Abwehr sonstiger Gefahren	51	7,7
Übungsdienst	168	25,5
Arbeits- und Werkstätdienst	24	3,6
Körperschulung und Sport	48	7,3
feuerwehrdienstlichen Veranstaltungen	131	19,9
Auf Wegen zum und vom Dienst	19	2,9

Die Geschädigten waren Angehörige der	Anzahl	Prozent
Freiwilligen Feuerwehr (ehrenamtlich)	642	97,4
davon Jugendfeuerwehr	(146)	
Anwärter (16/17 Jahre)	(11)	
Kinder unter 10 Jahre	(19)	
Mitglieder der Alters- und Ehrenabteilung	(5)	
Freiwilligen Feuerwehr (hauptberuflich)	-	
hauptamtlichen Wachbereitschaft	11	1,7
Berufsfeuerwehr	5	0,8
Angestellte der FTZ	-	
betriebsfremde Personen	1	0,1

2.1.4 Ereignisse 2017

Im Jahr 2017 wurden die Feuerwehren zu 32.292 Ereignissen gerufen. Davon waren 4.916 der Ereignisse Brände, 22.713 Hilfeleistungen und 4.663 übrige Ereignisse. Bei den übrigen Ereignissen handelt es sich um Fehlalarmierungen durch automatische Brandmeldetechnik (52,4 %), blinde Alarmer (45,1 %) und böswillige Alarmer (2,5 %).

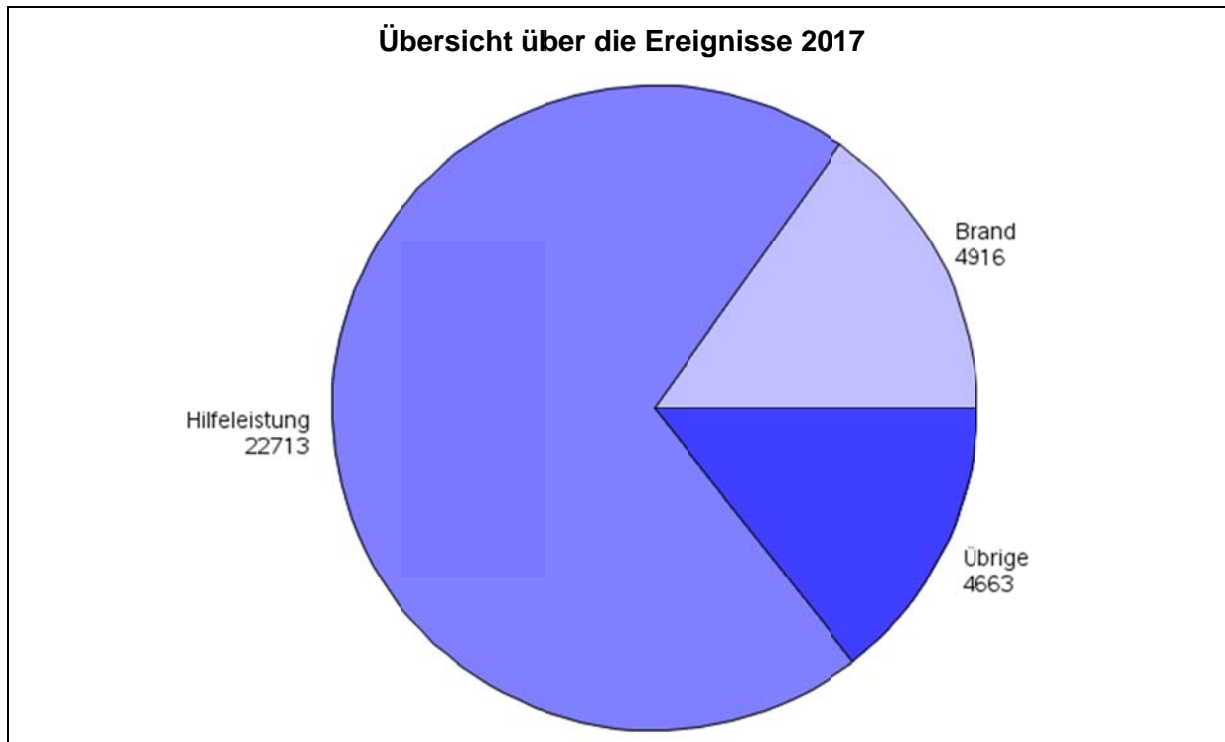

In den folgenden Betrachtungen werden die Ereignisse der letzten fünf Jahre analysiert und einige Schlussfolgerungen abgeleitet.

Die Anzahl der Ereignisse im Jahre 2017 ist gegenüber dem Vorjahr bedingt durch die aufgetretenen Wetterereignisse stark gestiegen. Es wurden 6.417 Ereignisse mehr als im Jahr 2016 gemeldet.

Dabei sank die Zahl der Brände um 540, die Zahl der Hilfeleistungen stieg um 6.773 und die Zahl der übrigen Ereignisse um 184 Ereignisse.

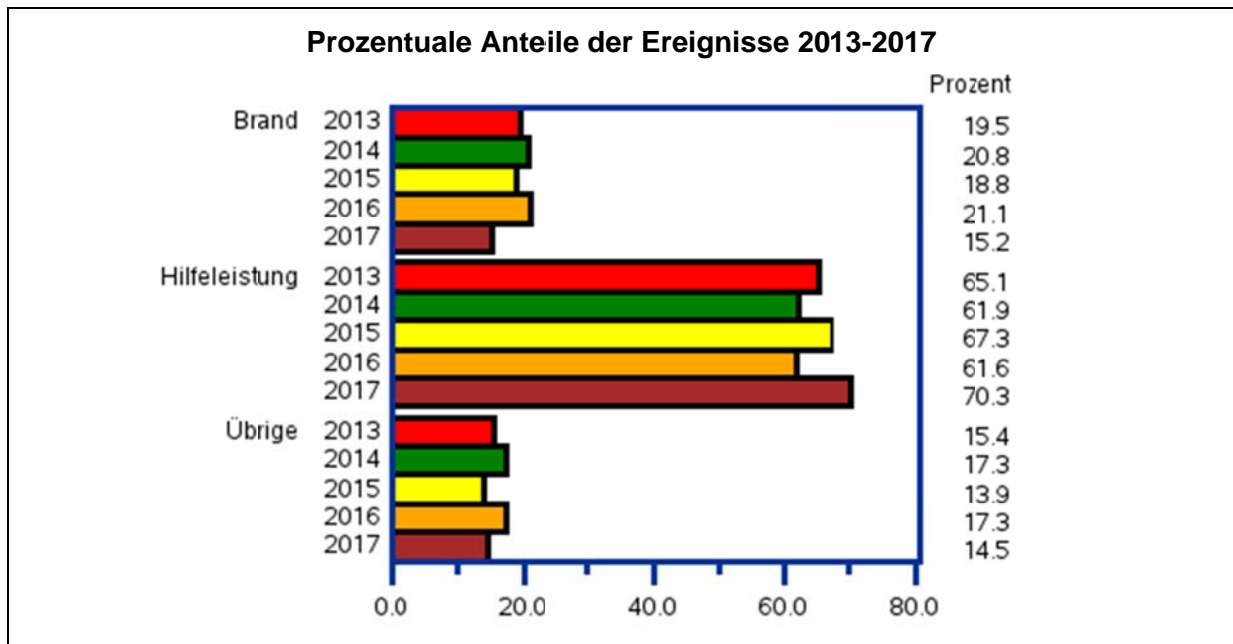

2.2 Einsätze

2.2.1 Einsätze 2017

Die Feuerwehren Sachsen-Anhalts rückten im Jahr 2017 zu 44.993 Einsätzen aus. Die Zahl der Einsätze ist größer als die Anzahl der Ereignisse, da bei größeren Gefahrenlagen mehrere Feuerwehren zum Einsatz kamen.

Die Verteilung der Einsätze auf die drei Ereignisgruppen Brand, Hilfeleistung und übrige Einsätze entspricht etwa der Verteilung der Ereignisse. Bei Bränden liegt der Anteil am Gesamteinsatzgeschehen 6,2 % höher und bei den Hilfeleistungen 7,7 % niedriger als bei den Ereignissen. Bei Bränden müssen häufiger als bei Hilfeleistungen mehrere Feuerwehren eingesetzt werden.



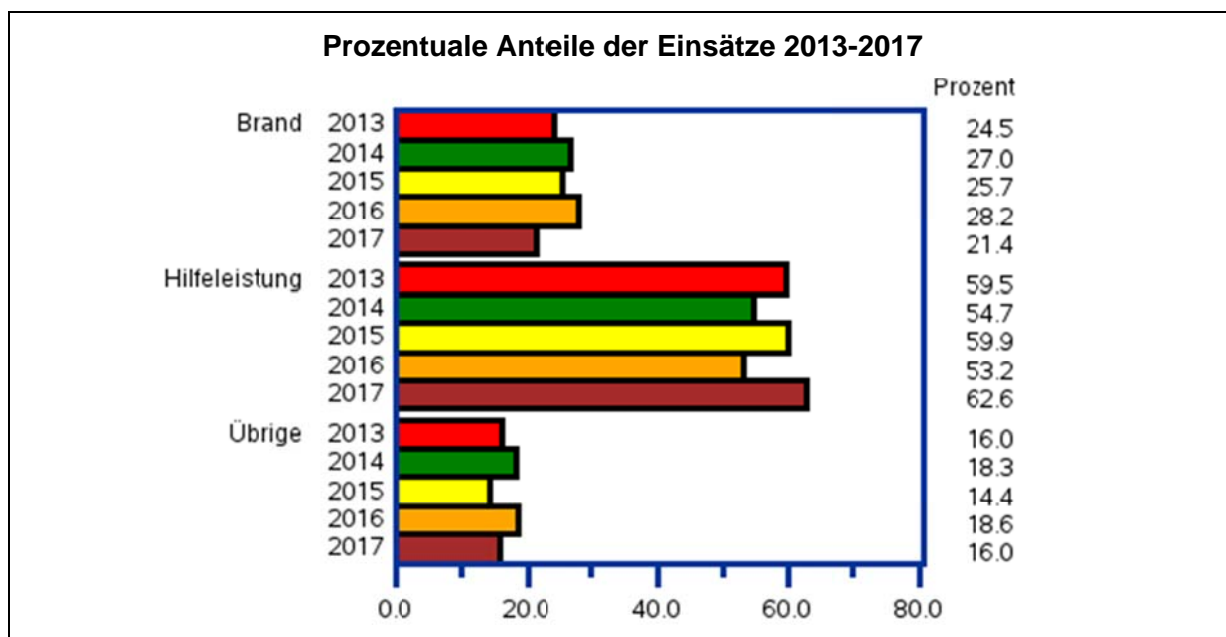

Die Anteile der Einsätze an den verschiedenen Ereignisarten entsprechen im Wesentlichen den Anteilen der Ereignisse.

2.2.2 Einsätze untergliedert nach der Art der Feuerwehr

Bei der Untersuchung des Einsatzgeschehens wird der Anteil der Einsätze angegeben, der jeweils auf die Berufsfeuerwehren, die Freiwilligen Feuerwehren und die Werkfeuerwehren entfällt.

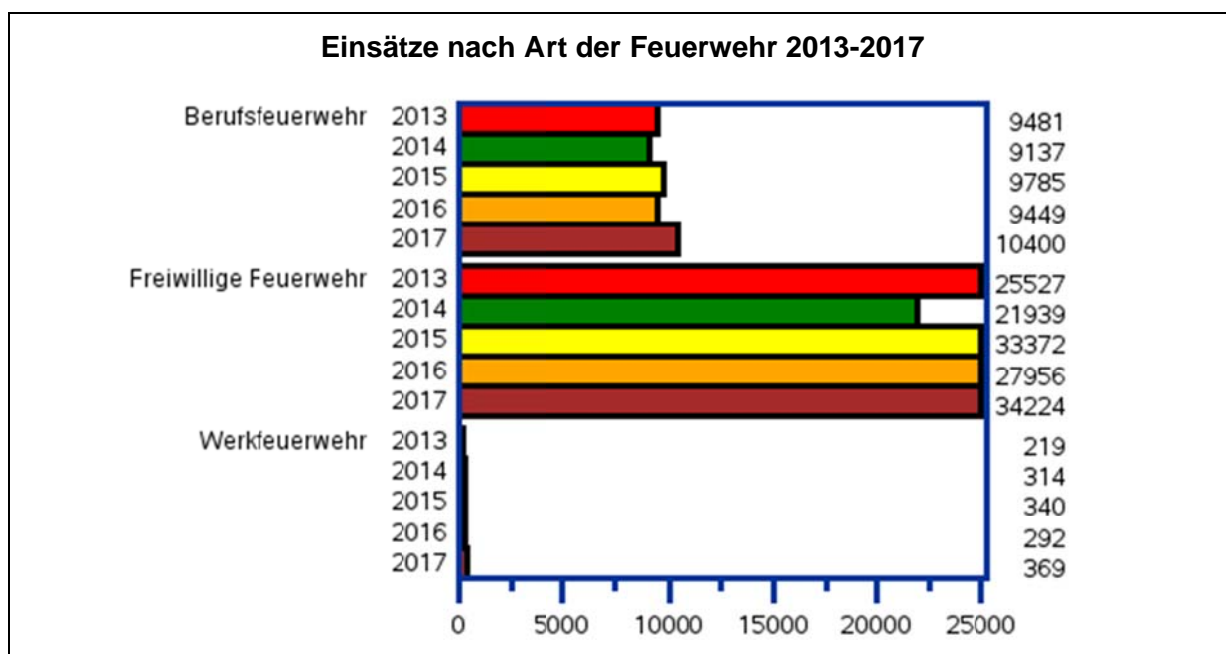

2.3 Auswertung der Ereignisse

2.3.1 Auswertung der Brände

Bei den 4.916 Bränden im Jahr 2017 waren es vor allem die Brandarten Kleinbrände b mit 52,5 % sowie die Kleinbrände a (16,1 %) und die Mittelbrände (15,7 %), zu denen die Feuerwehren ausrückten⁵. Der Anteil der 185 Großbrände beträgt 3,8 %.

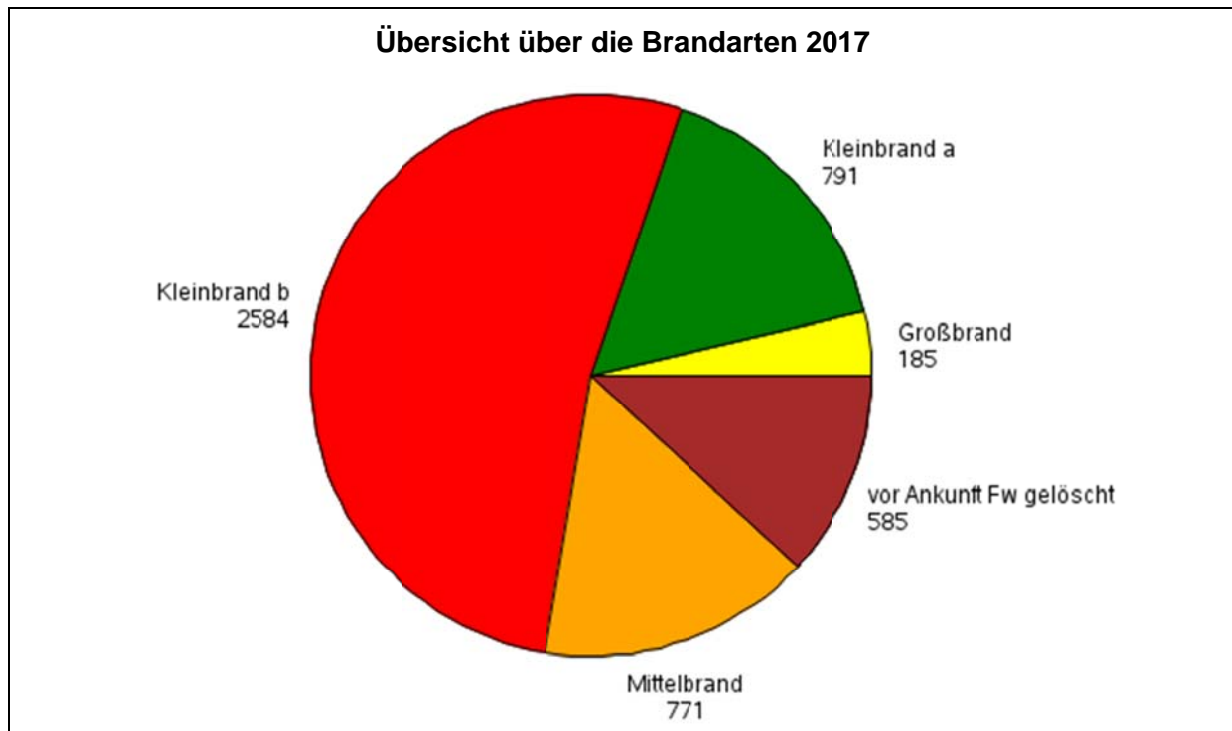

Die Entwicklung der letzten fünf Jahre zeigt, dass es zwischen den Anteilen der Brandarten keine wesentlichen Verschiebungen gibt.

⁵ Erläuterungen zu der Klassifizierung der Brände werden im Teilabschnitt 2.1.1. Ereignisarten gegeben.

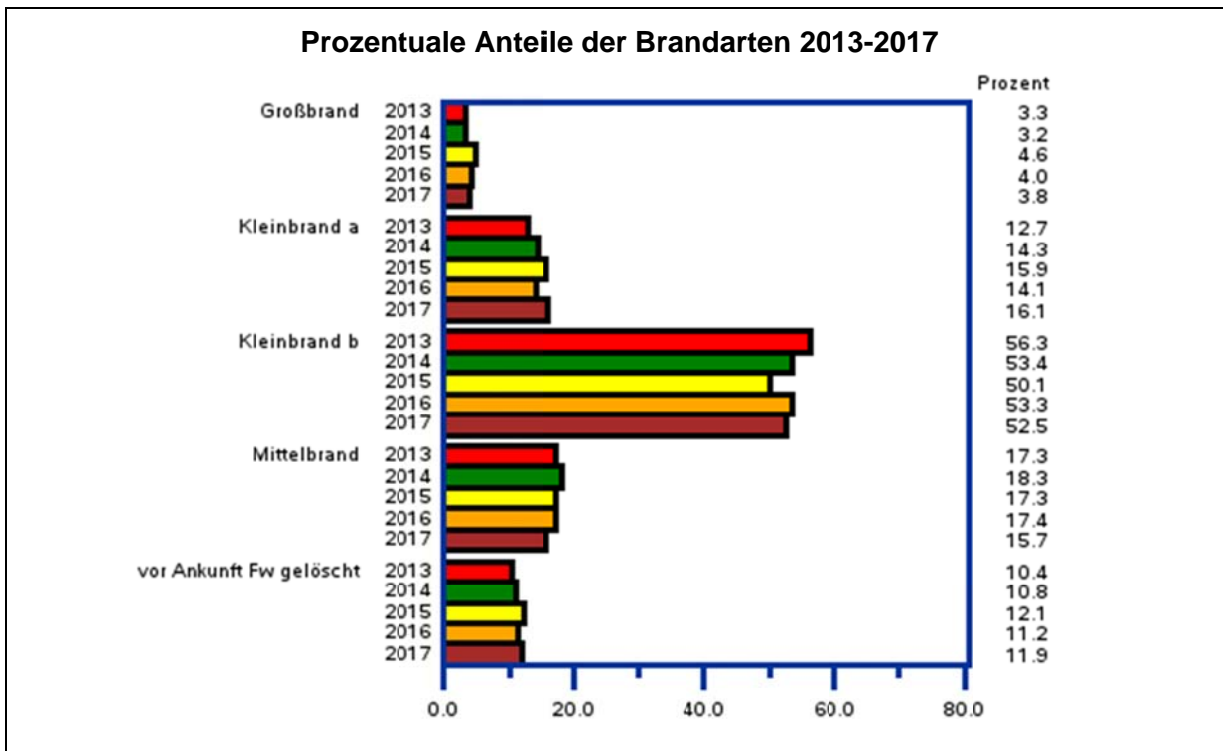

Im Jahr 2015 wurden für den Landkreis Harz keine Angaben zur Gebäudenutzung, Gebäudeart, Fahrzeugart bei Bränden oder zu den sonstigen Bränden gemeldet.

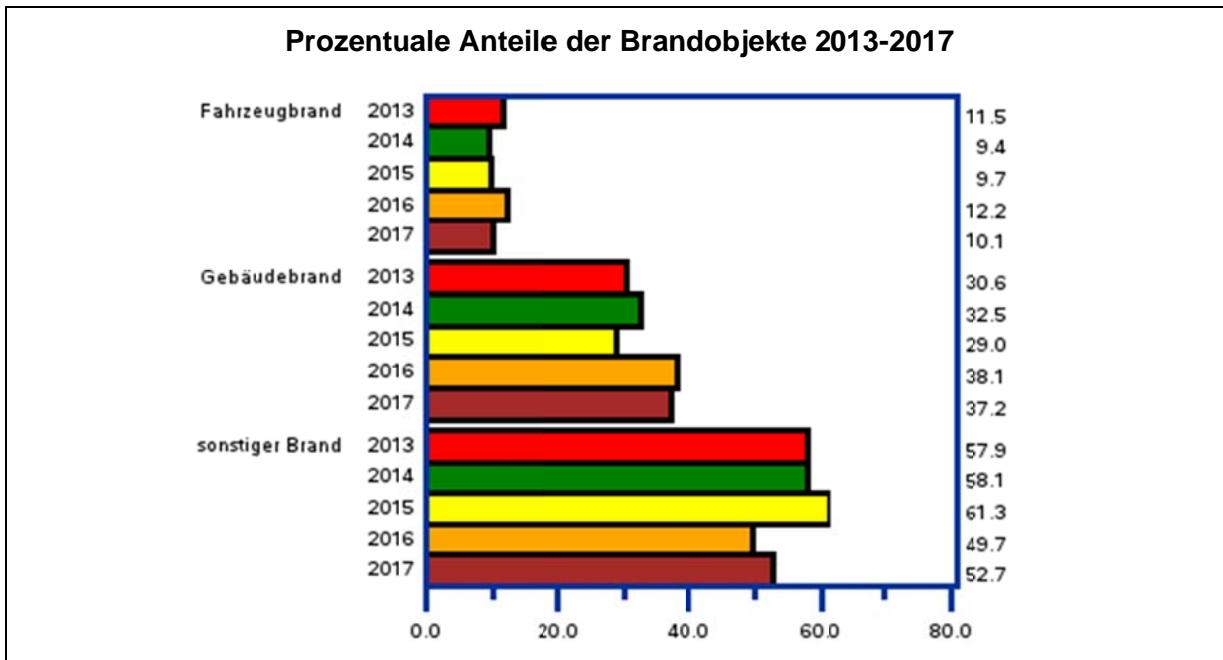

Betrachtet man die Gebäudenutzung bei den Bränden, so ist zu erkennen, dass die meisten Brände nach wie vor in Wohnungen stattfinden. Grund genug, die Anstrengungen im vorbeugenden Brandschutz zu erhöhen und die Öffentlichkeitsarbeit im Brandschutz sowie in der Brandschutzerziehung zu verstärken.

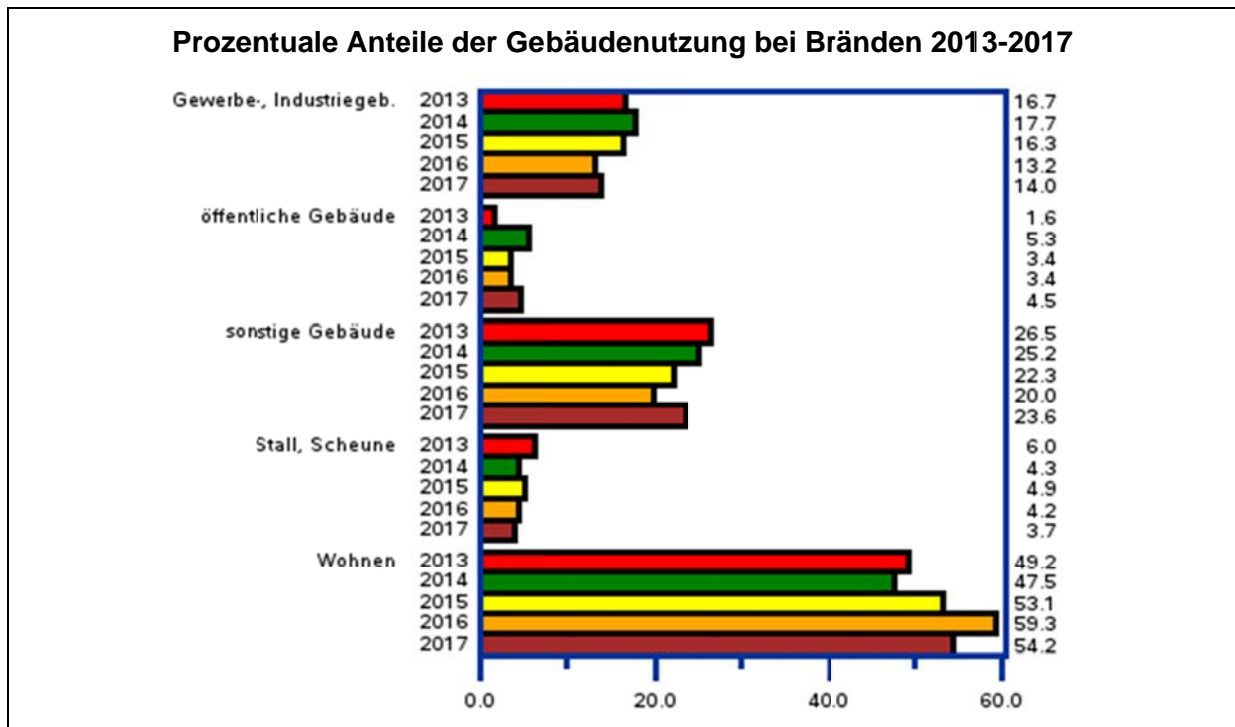

Der im Bericht ausgewiesene hohe Anteil der Brände in ein- bis dreigeschossigen Gebäuden ist darin begründet, dass es die am häufigsten vorkommenden Gebäudearten sind.

Prozentuale Anteile der Gebäudearten bei Bränden 2013-2017

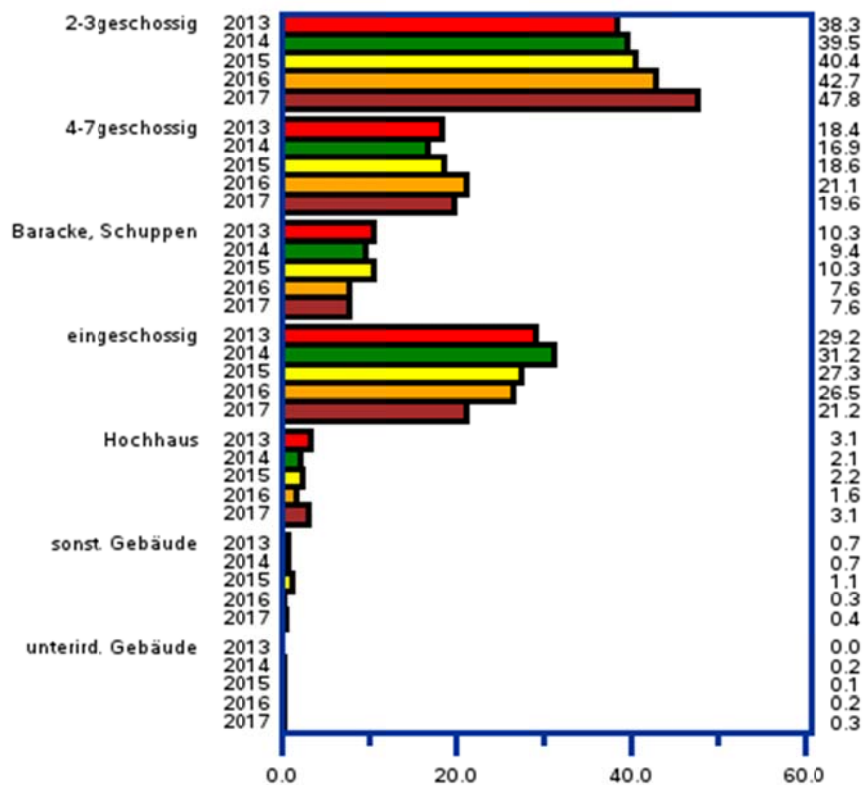

Prozentuale Anteile der Fahrzeugarten bei Bränden 2013-2017

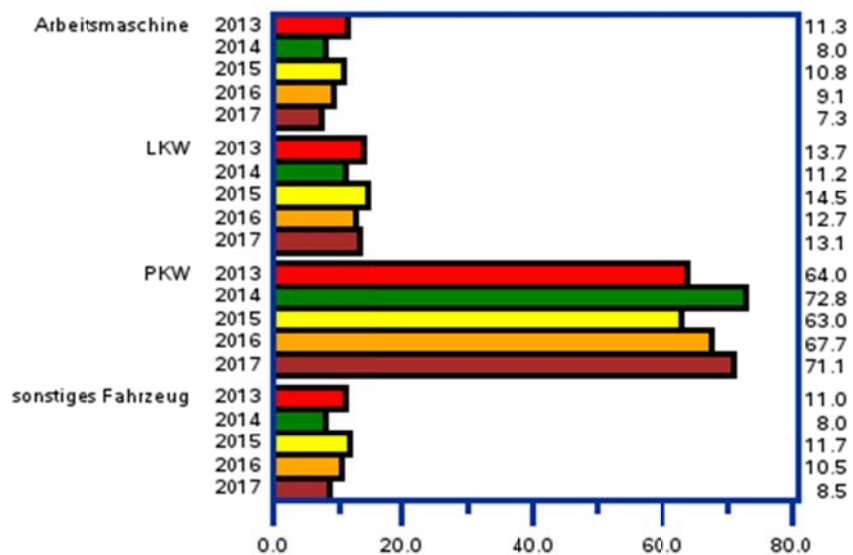

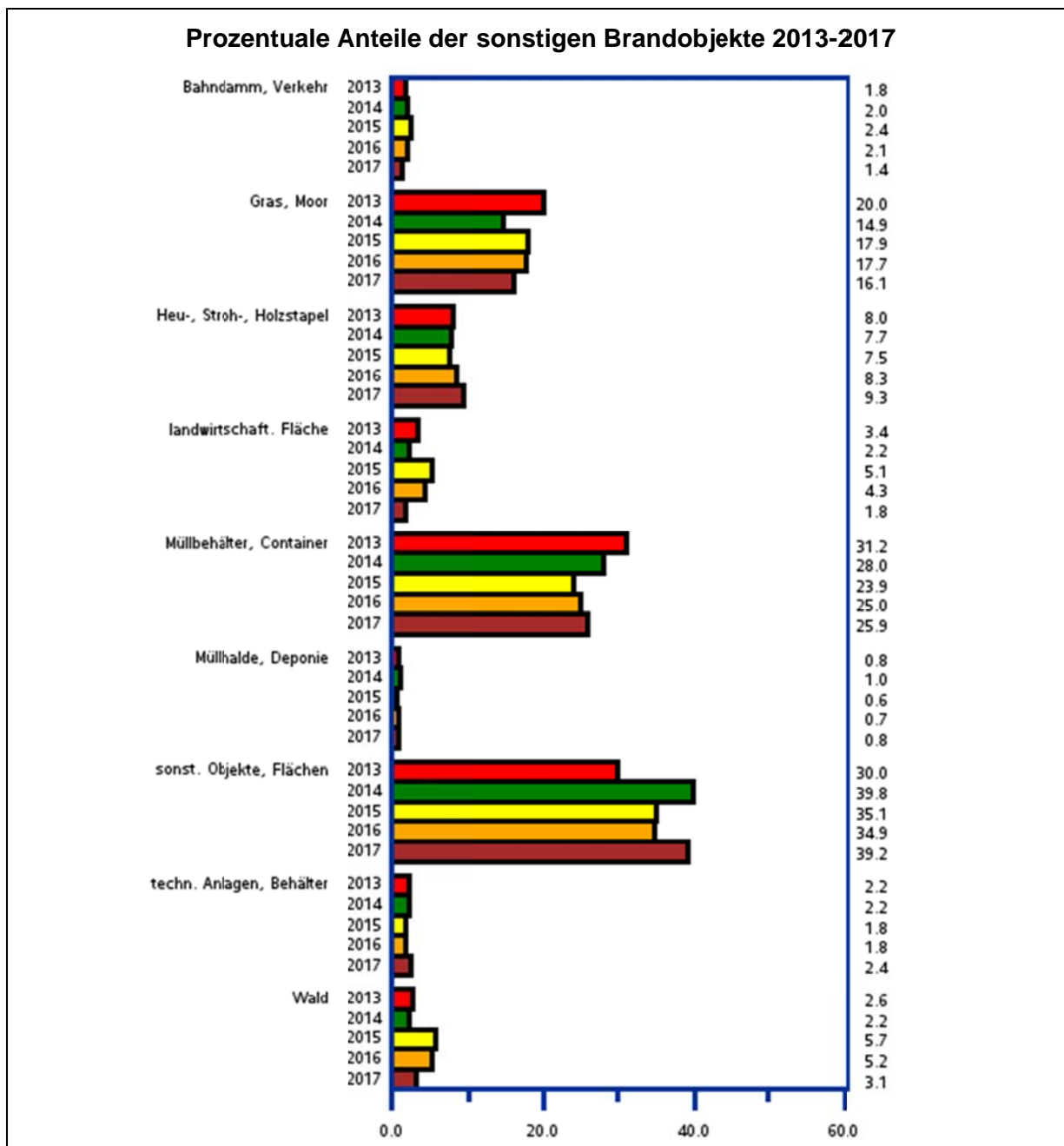

2.3.2 Auswertung der Hilfeleistungen

Bei den 22.713 Hilfeleistungen des Jahres 2017 waren es vor allem Ereignisse mit Naturschaden (27,1 %), sonstige Ereignisse (23,3 %), Ereignisse mit Personen in Notlage (16 %) und Ereignisse mit Gefahren für die Umwelt (10,9 %), die den Einsatz der Feuerwehr erforderten.

Für den LK Harz wurden im Jahr 2015 keine Angaben gemeldet, für die Jahre 2016 und 2017 wurden die Technischen Hilfeleistungen nicht spezifiziert.

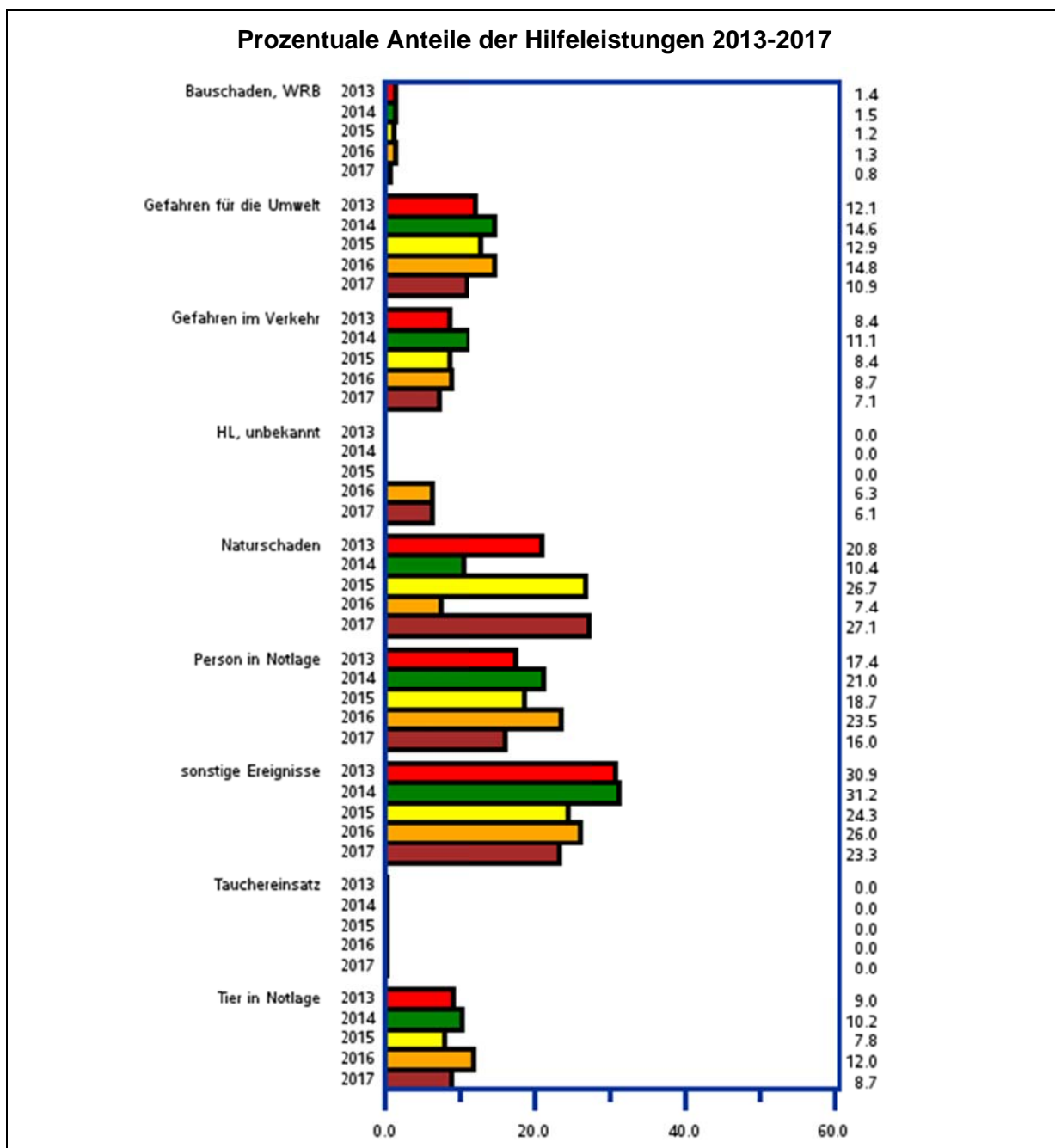

2.4 Zusammenfassung der Ereignisse und Einsätze

- Durch die Kameradinnen und Kameraden der Feuerwehr wurden 1.105 unverletzte Personen, 207 rauchvergiftete und 1.382 verletzte Personen gerettet. Für 258 Personen kam jede Hilfe zu spät.

Von den im Einsatz befindlichen Kräften der Feuerwehr wurden 47 Kameradinnen und Kameraden verletzt. Die Zahl ergibt sich aus den in den Ereignisberichten gemeldeten Daten. Diese Zahl unterscheidet sich deutlich von der Zahl der an die Feuerwehr-Unfallkasse Mitte gemeldeten Unfälle. Hier wurden 269 der gemeldeten Unfälle als Arbeitsunfälle während des Einsatzdienstes anerkannt.

Es wurden keine Angaben aus dem Landkreis Harz Land gemeldet.

- Die Feuerwehren wurden zu 32.292 Ereignissen gerufen (4.916 Brände, 22.713 Hilfeleistungen, 4.663 übrige Ereignisse).
- Bei 25.019 Ereignissen (79,3 %) war nur eine Feuerwehr im Einsatz. Bei 4.437 Ereignissen (12,5 %) waren zwei Feuerwehren im Einsatz. Zu 2.852 Ereignissen (8,8 %) waren mindestens drei Wehren ausgerückt.

Insgesamt wurden durch die Feuerwehren des Landes Sachsen-Anhalt 44.993 Einsätze gefahren.

- Bei den gemeldeten Einsätzen hat die Freiwillige Feuerwehr mit 76,1 % den größten Anteil am Einsatzgeschehen.

Zu den 44.993 Einsätzen sind 264.241 Einsatzkräfte ausgerückt. In dieser Zahl sind natürlich die Kameradinnen und Kameraden, die mehrfach im Einsatz waren, entsprechend oft mitgezählt. Dabei wurden durch die Feuerwehrleute 325.769 Einsatzstunden geleistet. An den Einsätzen waren 87.523 Fahrzeuge beteiligt.

Für den Landkreis Harz konnten keine Angaben zu den eingesetzten Kräften gemacht und auch keine Einsatzzeiten berechnet werden. Daher fehlen diese Zahlen in den Gesamtzahlen.

- Bei den Bränden dominiert der Kleinbrand b mit 52,5 % vor dem Kleinbrand a (16,1 %) und dem Mittelbrand (15,7 %).

Bei den Gebäudebränden liegen die Wohnungsbrände mit 54,2 % an der Spitze. Es handelt sich vor allem um 2-3geschossige (47,8 %) und eingeschossige (21,2 %) Gebäude.

Bei den sonstigen Brandobjekten ist der Anteil der sonstigen Objekte, Flächen (39,2 %) am größten. Es folgen Müllbehälter- und Containerbrände (25,9 %) und Gras- und Moorbrände (16,1 %).

Bei Fahrzeugbränden überwiegen PKW-Brände mit 71,1 %.

- Den größten Anteil an den Hilfeleistungen haben die Ereignisse mit Naturschaden (27,1 %). Danach folgen die sonstigen Ereignisse (23,3 %) und die Ereignisse mit Personen in Notlage (16 %).

2.5 Übersicht über die Ereignisse und Einsätze

In den Tabellen wurden einige Hilfeleistungsarten zusammengefasst. Dies sind:

Ereignisart (neu)	Ereignisart (Erfassungsbogen)
Person in Notlage	Person in Notlage
Gefahren für die Umwelt	Wasser-, Eisunfall ausgelaufene Flüssigkeit Gefahrstoffunfall Gasausströmung Ölunfall Rauchentwicklung ohne Brand Unfall mit radioaktiven Stoffen Vergiftung
Gefahren im Verkehr	Verkehrshindernis Verkehrsunfall
Naturschaden	Hochwasser Sturmschaden Unwetter
Bauschaden, WRB	Wasserschaden Bauschaden Wasserrohrbruch
Sonstige Ereignisse	sonstiger Einsatz Explosionen ohne Brand

Entsprechend wurden bei den Bränden einige Gebäudenutzungen, Objektarten und Fahrzeugarten zusammengefasst. Dies sind:

Gebäudenutzung (neu)	Gebäudenutzung (Erfassungsbogen)
öffentliche Gebäude	Kindergarten, Schule Krankenhaus, Pflegeheim Versammlungsstätte
Gewerbe-, Industriegebäude	Baustelle Büro, Verwaltung Forschung, Versuchseinrichtung Garage Gastronomie Handel, Verkauf Hotel Lager Messe, Ausstellung Produktion
sonstige Gebäude	keine Nutzung sonst. Nutzung
Fahrzeugart (neu)	Fahrzeugart (Erfassungsbogen)
Arbeitsmaschine	Arbeitsmaschine Traktor
sonst. Fahrzeug	Bauwagen, Campingfahrzeug Luftfahrzeug Schienenfahrzeug Wasserfahrzeug sonst. Fahrzeug

Objektart (neu)

Bahndamm, Verkehr

Heu-, Stroh-, Holzstapel

sonst. Objekte, Flächen

techn. Anlagen, Behälter

Objektart (Erfassungsbogen)

Bahndamm

Verkehrsanlage

Heu-, Strohstapel

Holzstapel

sonst. Objekte, Fläche

Jahrmarkt, Rummel

Gasflasche, -tank

Leitung, Pipeline

Tank

offene techn. Anlage

sonst. Großbehältnis

sonst. Kleinbehältnis

unterird. techn. Anlage

Tabelle 2.1: Ereignisse mit Menschenrettung

Es erfolgten keine Angaben aus den Landkreisen Harz (2015 - 2017) und Jerichower Land (2016).

Ereignisgruppe	Ereignisart	gerettet	rauch- vergiftet	verletzt	tödlich verletzt
Brand	Großbrand	19	9	17	4
	Mittelbrand	82	34	22	9
	Kleinbrand b	90	65	23	1
	Kleinbrand a	17	30	5	1
	Brand vor Ankunft der Feuerwehr gelöscht	65	30	18	1
	gesamt	273	168	85	16
Hilfeleistungen	Bauschaden, WRB	0	0	1	0
	Gefahren für die Umwelt	31	20	58	3
	Gefahren im Verkehr	164	0	384	23
	Naturschaden	1	0	4	0
	Person in Notlage	504	3	691	194
	Tauchereinsatz	1	0	0	1
	Tier in Notlage	0	0	7	0
	sonstige Ereignisse gesamt	128	11	143	20
Übrige	Fehlalarmierung durch ABMA	2	4	2	1
	blinder Alarm	1	1	7	0
	gesamt	3	5	9	1
2017	gesamt	1105	207	1382	258
2016	gesamt	962	197	1264	227
2015	gesamt	1019	128	1052	209
2014	gesamt	785	186	1020	222
2013	gesamt	910	236	1087	198

Tabelle 2.2: Geschädigte Feuerwehrangehörige

Es erfolgten keine Angaben aus den Landkreisen Harz (2015 - 2017) und Jerichower Land (2016).

Ereignisgruppe	Ereignisart	rauch- vergiftet	verletzt	tödlich verletzt
Brand	Großbrand	2	17	0
	Mittelbrand	0	6	0
	Kleinbrand b	2	4	0
	Kleinbrand a	0	1	0
	Brand vor Ankunft der Feuerwehr gelöscht	1	1	0
	gesamt	5	29	0
Hilfeleistungen	gesamt	0	13	0
2017	gesamt	5	42	0
2016	gesamt	7	40	0
2015	gesamt	7	29	0
2014	gesamt	8	20	0
2013	gesamt	17	11	0

Tabelle 2.3: Übersicht über die Ereignisarten

Für den Landkreis Harz erfolgten im Jahr 2015 keine Angaben zu den Ereignissen, in 2016 und 2017 sind die techn. Hilfeleistungen nicht spezifiziert.

Ereignisart	Ereign. 2017		Ereign. 2016		Ereign. 2015		Ereign. 2014		Ereign. 2013	
	Anzahl	Proz.	Anzahl	Proz.	Anzahl	Proz.	Anzahl	Proz.	Anzahl	Proz.
Ereignisgruppe Brand										
Brand vor Ankunft der Feuerwehr gelöscht	585	1.8	610	2.4	585	2.3	521	2.2	516	2.0
Kleinbrand a	791	2.4	768	3.0	770	3.0	689	3.0	627	2.5
Kleinbrand b	2584	8.0	2911	11.2	2428	9.4	2567	11.1	2786	11.0
Mittelbrand	771	2.4	947	3.7	835	3.2	879	3.8	857	3.4
Großbrand	185	0.6	220	0.8	225	0.9	152	0.7	165	0.6
gesamt	4916	15.2	5456	21.1	4843	18.8	4808	20.8	4951	19.5
Ereignisgruppe Hilfeleistung										
Bauschaden, WRB	186	0.6	198	0.8	217	0.8	209	0.9	236	0.9
Gefahren für die Umwelt	2477	7.7	2364	9.1	2258	8.7	2080	9.0	2000	7.9
Gefahren im Verkehr	1618	5.0	1376	5.3	1466	5.7	1584	6.9	1393	5.5
Naturschaden	6157	19.0	1180	4.6	4647	18.0	1489	6.5	3438	13.5
Person in Notlage	3629	11.2	3749	14.5	3255	12.6	3004	13.0	2879	11.3
Tauchereinsatz	7	0.0	6	0.0	4	0.0	5	0.0	5	0.0
Tier in Notlage	1959	6.1	1914	7.4	1355	5.2	1458	6.3	1479	5.8
sonstige Ereignisse	5290	16.4	4147	16.0	4231	16.3	4464	19.3	5105	20.2
HL, unbekannt	1390	4.3	1006	3.9						
gesamt	22713	70.3	15940	61.6	17433	67.3	14293	61.9	16535	65.1
Ereignisgruppe übrige										
Fehlalarm. d. ABMA	2445	7.6	2505	9.7	1717	6.6	2211	9.6	2140	8.4
blinder Alarm	2103	6.5	1864	7.2	1784	6.9	1656	7.2	1675	6.6
böswilliger Alarm	115	0.4	110	0.4	108	0.4	112	0.5	109	0.4
gesamt	4663	14.5	4479	17.3	3609	13.9	3979	17.3	3924	15.4
gesamt	32292	100.0	25875	100.0	25885	100.0	23080	100.0	25410	100.0

Tabelle 2.4: Übersicht über die Einsätze

Für das Jahr 2015 können für den Landkreis Harz die Einsätze in allen Ereignisgruppen nicht spezifiziert werden, für 2016 und 2017 sind die techn. Hilfeleistungen nicht spezifiziert.

Ereignisart	Einsätze 2017		Einsätze 2016		Einsätze 2015		Einsätze 2014		Einsätze 2013	
	Anzahl	Proz.	Anzahl	Proz.	Anzahl	Proz.	Anzahl	Proz.	Anzahl	Proz.
Ereignisgruppe Brand										
Brand vor Ankunft der Feuerwehr gelöscht	1013	2.2	1001	2.7	967	2.2	798	2.5	744	2.1
Kleinbrand a	1292	2.9	1148	3.0	1237	2.8	998	3.2	850	2.4
Kleinbrand b	4017	8.9	4633	12.3	4081	9.4	3688	11.8	3944	11.2
Mittelbrand	2321	5.2	2673	7.1	2389	5.5	2201	7.0	2292	6.5
Großbrand	973	2.2	1161	3.1	1222	2.8	772	2.5	797	2.3
Brand, unbekannt					1300	3.0				
gesamt	9616	21.4	10616	28.2	11196	25.7	8457	27.0	8627	24.5
Ereignisgruppe Hilfeleistung										
Bauschaden, WRB	220	0.5	234	0.6	264	0.6	233	0.7	269	0.8
Gefahren für die Umwelt	3691	8.2	3571	9.5	3409	7.8	2794	8.9	2708	7.7
Gefahren im Verkehr	2550	5.6	2422	6.4	2515	5.8	2404	7.7	2166	6.1
Naturschaden	7650	17.0	1464	3.9	6235	14.3	1893	6.0	5499	15.6
Person in Notlage	4351	9.7	4534	12.0	4160	9.6	3470	11.1	3238	9.2
Tauchereinsatz	7	0.0	9	0.0	4	0.0	8	0.0	5	0.0
Tier in Notlage	2028	4.5	1990	5.3	1436	3.3	1501	4.8	1514	4.3
sonstige Ereignisse	5857	13.0	4573	12.1	4867	11.2	4875	15.5	5555	15.8
HL, unbekannt	1832	4.1	1261	3.4	3173	7.3				
gesamt	28186	62.6	20058	53.2	26063	59.9	17178	54.7	20954	59.5
Ereignisgruppe übrige										
Fehlalarm. d. ABMA	4211	9.4	4361	11.6	2941	6.8	3492	11.1	3434	9.7
blinder Alarm	2819	6.3	2510	6.6	2418	5.6	2113	6.7	2051	5.8
böswilliger Alarm	161	0.3	152	0.4	156	0.3	150	0.5	161	0.5
Übrige, unbekannt					723	1.7				
gesamt	7191	16.0	7023	18.6	6238	14.4	5755	18.3	5646	16.0
gesamt	44993	100.0	37697	100.0	43497	100.0	31390	100.0	35227	100.0

Tabelle 2.5: Anzahl der beteiligten Feuerwehren je Ereignis

In der Zahl der Ereignisse sind auch Ereignisse in anderen Bundesländern enthalten, zu denen Feuerwehren des Landes Sachsen-Anhalt ausgerückt sind.

Beteiligte Feuerwehren	Ereign. 2017		Ereign. 2016		Ereign. 2015		Ereign. 2014		Ereign. 2013	
	Anzahl	Proz.	Anzahl	Proz.	Anzahl	Proz.	Anzahl	Proz.	Anzahl	Proz.
0	3	0.0	32	0.1	57	0.2			290	1.2
1	25019	79.3	19577	75.6	19167	74.0	18295	79.3	20085	79.0
2	4437	12.5	3556	13.7	3794	14.7	2889	12.5	2881	11.3
3	1602	4.5	1330	5.1	1463	5.7	1034	4.5	1066	4.2
4	623	2.1	675	2.6	694	2.7	474	2.1	502	2.0
5	316	0.9	360	1.4	354	1.4	210	0.9	220	0.9
6	146	0.4	175	0.7	172	0.7	93	0.4	143	0.6
7	69	0.2	89	0.4	88	0.3	46	0.2	82	0.3
8	52	0.1	53	0.3	44	0.2	18	0.1	82	0.3
9	18	0.0	13	0.1	17	0.1	6	0.0	19	0.1
10	6	0.0	9	0.0	13	0.0	6	0.0	14	0.1
11	6	0.0	3	0.0	8	0.0	4	0.0	8	0.0
12	4	0.0	4	0.0	8	0.0	3	0.0	5	0.0
13	2	0.0	4	0.0	2	0.0	1	0.0	6	0.0
14	1	0.0	1	0.0	2	0.0	1	0.0	3	0.0
15	3	0.0	1	0.0					4	0.0
16	1	0.0	1	0.0			1	0.0	4	0.0
17										
18	1	0.0	1	0.0					2	0.0
19	1	0.0	1	0.0					1	0.0
20	2	0.0								
22							1	0.0		
25									3	0.0
31									1	0.0
35									1	0.0
36									1	0.0
39					1	0.0				
51					1	0.0				
56									1	0.0
Einsätze HZ					5196					
gesamt	32308	100.0	25885	100.0	25885	100.0	23082	100.0	25424	100.0
Die sich daraus ergebenden Einsätze	44993		37698		43497		31404		35232	

Tabelle 2.6: Anzahl der Einsätze nach der Einsatzart und der Art der Feuerwehr

Ereignisart	Einsätze 2017		Einsätze 2016		Einsätze 2015		Einsätze 2014		Einsätze 2013	
	Anzahl	Proz.	Anzahl	Proz.	Anzahl	Proz.	Anzahl	Proz.	Anzahl	Proz.
Ereignisgruppe Brand										
Berufsfeuerwehr	1101	2.4	1058	2.8	1078	2.5	1094	3.5	1023	2.9
Freiwillige Feuerwehr	8489	18.9	9545	25.3	10086	23.2	7335	23.4	7591	21.6
Werkfeuerwehr	26	0.1	13	0.1	32	0.0	28	0.1	13	0.0
gesamt	9616	21.4	10616	28.2	11196	25.7	8457	27.0	8627	24.5
Ereignisgruppe Hilfeleistung										
Berufsfeuerwehr	7390	16.4	6496	17.2	6909	15.9	6348	20.2	6801	19.3
Freiwillige Feuerwehr	20615	45.8	13423	35.6	19011	43.7	10703	34.1	14089	40.0
Werkfeuerwehr	181	0.4	139	0.4	143	0.3	127	0.4	64	0.2
gesamt	28186	62.6	20058	53.2	26063	59.9	17178	54.7	20954	59.5
Ereignisgruppe übrige										
Berufsfeuerwehr	1909	4.2	1895	5.0	1798	4.2	1695	5.4	1657	4.7
Freiwillige Feuerwehr	5120	11.4	4988	13.2	4275	9.8	3901	12.4	3847	10.9
Werkfeuerwehr	162	0.4	140	0.4	165	0.4	159	0.5	142	0.4
gesamt	7191	16.0	7023	18.6	6238	14.4	5755	18.3	5646	16.0
gesamt	44993	100.0	37697	100.0	43497	100.0	31390	100.0	35227	100.0

Tabelle 2.7: Ausgerückte Kräfte und Fahrzeuge

Für den Landkreis Harz wurden in den Jahren 2013-2017 keine Angaben zu den eingesetzten Kräften und Einsatzzeiten und für 2013-2015 zu den Fahrzeugen gemeldet.

	2017	2016	2015	2014	2013
Einsätze	44993	37697	43497	31390	35227
Ausgerückte Kräfte	264241	234808	266817	198880	227066
Ausgerückte Fahrzeuge	87523	77870	68624	52134	54436
Einsatzstunden	325769	298213	368009	260914	525796

Tabelle 2.8: Übersicht über die Brandarten

Brandart	Brände 2017		Brände 2016		Brände 2015		Brände 2014		Brände 2013	
	Anzahl	Proz.	Anzahl	Proz.	Anzahl	Proz.	Anzahl	Proz.	Anzahl	Proz.
Brand vor Ankunft der Feuerwehr gelöscht	585	11.9	610	11.2	585	12.1	521	10.8	516	10.4
Kleinbrand a	791	16.1	768	14.1	770	15.9	689	14.3	627	12.7
Kleinbrand b	2584	52.5	2911	53.3	2428	50.1	2567	53.4	2786	56.3
Mittelbrand	771	15.7	947	17.4	835	17.3	879	18.3	857	17.3
Großbrand	185	3.8	220	4.0	225	4.6	152	3.2	165	3.3
gesamt	4916	100.0	5456	100.0	4843	100.0	4808	100.0	4951	100.0

Tabelle 2.9: Gebäudenutzung bei Bränden

Für den Landkreis Harz erfolgten im Jahr 2015 keine Angaben zur Gebäudenutzung, Gebäudeart, Fahrzeugart bei Bränden oder zu den sonstigen Bränden.

Gebäudenutzung	Brände 2017		Brände 2016		Brände 2015		Brände 2014		Brände 2013	
	Anzahl	Proz.	Anzahl	Proz.	Anzahl	Proz.	Anzahl	Proz.	Anzahl	Proz.
Wohngebäude	991	54.2	1071	59.3	745	53.1	722	47.5	642	49.2
öffentliche Gebäude	83	4.5	61	3.4	47	3.4	81	5.3	21	1.6
Gewerbe-, Industriegeb.	255	14.0	238	13.2	229	16.3	268	17.7	218	16.7
landwirtsch. Gebäude	68	3.7	76	4.2	69	4.9	65	4.3	79	6.0
sonstige Gebäude	431	23.6	361	20.0	312	22.3	383	25.2	346	26.5
gesamt	1828	100.0	1807	100.0	1402	100.0	1519	100.0	1306	100.0

Tabelle 2.10: Gebäudeart bei Bränden

Gebäudeart	Brände 2017		Brände 2016		Brände 2015		Brände 2014		Brände 2013	
	Anzahl	Proz.	Anzahl	Proz.	Anzahl	Proz.	Anzahl	Proz.	Anzahl	Proz.
eingeschossig	388	21.2	479	26.5	383	27.3	474	31.2	381	29.2
2-3geschossig	873	47.8	771	42.7	566	40.4	600	39.5	500	38.3
4-7geschossig	359	19.6	381	21.1	261	18.6	256	16.9	240	18.4
Hochhaus	56	3.1	29	1.6	31	2.2	32	2.1	41	3.1
Baracke, Schuppen	139	7.6	137	7.6	144	10.3	143	9.4	134	10.3
unterird. Gebäude	5	0.3	3	0.2	2	0.1	3	0.2		
sonst. Gebäude	7	0.4	7	0.3	15	1.1	11	0.7	9	0.7
gesamt	1827	100.0	1807	100.0	1402	100.0	1519	100.0	1305	100.0

Tabelle 2.11: Fahrzeugart bei Bränden

Fahrzeugart	Brände 2017		Brände 2016		Brände 2015		Brände 2014		Brände 2013	
	Anzahl	Proz.	Anzahl	Proz.	Anzahl	Proz.	Anzahl	Proz.	Anzahl	Proz.
LKW	65	13.1	72	12.7	68	14.5	49	11.2	67	13.7
PKW	352	71.1	385	67.7	296	63.0	319	72.8	313	64.0
Arbeitsmaschine	36	7.3	52	9.1	51	10.8	35	8.0	55	11.3
sonst. Fahrzeug	42	8.5	60	10.5	55	11.7	35	8.0	54	11.0
gesamt	495	100.0	569	100.0	470	100.0	438	100.0	489	100.0

Tabelle 2.12: Sonstige Brände

Objektart	Brände 2017		Brände 2016		Brände 2015		Brände 2014		Brände 2013	
	Anzahl	Proz.	Anzahl	Proz.	Anzahl	Proz.	Anzahl	Proz.	Anzahl	Proz.
Bahndamm, Verkehr	36	1.4	64	2.1	71	2.4	53	2.0	45	1.8
Gras, Moor	418	16.1	545	17.7	532	17.9	403	14.9	495	20.0
Heu-, Stroh-, Holzstapel	241	9.3	257	8.3	223	7.5	209	7.7	197	8.0
Müllbehälter, Container	671	25.9	769	25.0	710	23.9	760	28.0	771	31.2
Müllhalde, Deponie	21	0.8	22	0.7	17	0.6	26	1.0	20	0.8
Wald	79	3.1	161	5.2	168	5.7	60	2.2	64	2.6
landwirtschaft. Fläche	47	1.8	133	4.3	152	5.1	59	2.2	84	3.4
sonst. Objekte, Flächen	1017	39.2	1073	34.9	1041	35.1	1080	39.8	741	30.0
techn. Anlagen, Behälter	62	2.4	54	1.8	54	1.8	61	2.2	55	2.2
gesamt	2592	100.0	3078	100.0	2968	100.0	2711	100.0	2472	100.0

Tabelle 2.13: Übersicht über die Hilfeleistungen

Hilfeleistungsart	HL 2017		HL 2016		HL 2015		HL 2014		HL 2013	
	Anzahl	Proz.	Anzahl	Proz.	Anzahl	Proz.	Anzahl	Proz.	Anzahl	Proz.
Bauschaden, WRB	186	0.8	198	1.3	217	1.2	209	1.5	236	1.4
Gefahren für die Umwelt	2477	10.9	2364	14.8	2258	12.9	2080	14.6	2000	12.1
Gefahren im Verkehr	1618	7.1	1376	8.7	1466	8.4	1584	11.1	1393	8.4
Naturschaden	6157	27.1	1180	7.4	4647	26.7	1489	10.4	3438	20.8
Person in Notlage	3629	16.0	3749	23.5	3255	18.7	3004	21.0	2879	17.4
Tauchereinsatz	7	0.0	6	0.0	4	0.0	5	0.0	5	0.0
Tier in Notlage	1959	8.7	1914	12.0	1355	7.8	1458	10.2	1479	9.0
sonstige Ereignisse	5290	23.3	4147	26.0	4231	24.3	4464	31.2	5105	30.9
HL, unbekannt	1390	6.1	1006	6.3						
gesamt	22713	100.0	15940	100.0	17433	100.0	14293	100.0	16535	100.0

3 Jahresstatistik der Feuerwehren 2017 (Feu905)

JAHRESSTATISTIK DER FEUERWEHREN 2017 (Stichtag: 31.Dezember 2017)

Bogen: A

Stadt / Gemeinde				Einwohnerzahl	2.237.146	
Landkreis / Stadtkreis				Trägergemeinden	122	
Bundesland ¹⁾		Sachsen-Anhalt		Fw-Abteilungen		
Ident-Nr. Stadt / Gemeinden						
		BF	FF	KF und JF	anerk. WF/BtF	
Organisation und Aufgaben						
Feuerwehren gesamt		3	1.501	1.343	20	
Feuerwachen gesamt		5	1.622		31	
davon mit ständiger Besetzung		5	17		15	
Feuerwehren mit zusätzlichen Aufgaben ²⁾	Rettungsdienst und Krankentransport	3	-		5	
	Notarztwagenbetrieb	2	-		-	
	Strahlenschutz / Gefahrgut (überörtlich)	3	110		2	
	Tauchdienst (örtlich und überörtlich)	1	-		0	
	Höhenrettung	3	7		0	
musiktreibende Züge in der FW ³⁾		-	39	7	-	
Mitglieder						
Aktive Mitglieder (gesamt)		629	31.787	12.990	1.315	
davon	weibliche Angehörige	13	4.604	4.419	43	
	Musiker	-	727	40	-	
	Atemschutz-Geräteträger	-	10.077		894	
	Führerschein CE (Klasse 2)	-	7.985		347	
	Gruppenführer	-	4.592		178	
	Zugführer	-	996		54	
In der Zahl der Aktiven enthalten	Hauptberufliche Aktive gesamt	629	265		325	
	davon	Höherer Dienst (A 13 - B)	8	-		4
		Gehobener Dienst (A 9 - A 13)	59	22		40
		Mittlerer Dienst (A 7 - A 9)	531	182		269
		Technische Angestellte	31	61		12
		Lohnempfänger	-	-		-
Mitglieder (ehemalige Aktive) i. d. Alters- und Ehrenabteilungen		-	12.438			
Im Feuerwehrdienst						
verletzte / verunglückte Aktive						
tödlich verunglückte Aktive						

JAHRESSTATISTIK DER FEUERWEHREN 2017 (Stichtag: 31.Dezember 2017)

Bogen: A

Einsätze										
Einsatzanlass		BF ⁴⁾			FF ⁴⁾			Anerk. WF/BtF		
		Einsätze	Personen ⁷⁾		Einsätze	Personen ⁷⁾		Einsätze	Personen ⁷⁾	
gerettet	tot		gerettet	tot		gerettet	tot			
Brände und Explosionen (gesamt)		1103	257	6	8508	269	10	26	0	0
davon	Kleinbrände a	227			1058			7		
	Kleinbrände b	540			3469			8		
	Mittelbrände	83			2232			6		
	Großbrände	19			951			3		
Katastropheneinsätze			0	0		0	0		0	0
davon	Alarmer	0			0			0		
	Einsätze	0			0			0		
Technische Hilfeleistungen (gesamt)		3138	927	149	17054	1211	92	109	30	0
davon	Gefahrgut	11			169			2		
	Öl ⁹⁾	27			89			3		
Tiere / Insekten		1096			932			0		
Notfalleinsätze gesamt		11253			-			626		
davon mit Notarzt		2442			-					
davon mit RTW		8418			-			402		
Krankentransporte (Fahrten)		393			-			224		
sonstige Einsätze		3154			2610			72		
Fehlalarmierungen (gesamt)		1909			5120			162		
davon	blinde Alarmer	1237			1580			2		
	böswillige Alarmer	61			100			0		
	durch Brandmeldeanlagen	611			3440			160		
Besondere Abfragen										
Achtung:										
Für den LK Harz können die Technischen Hilfeleistungen nicht aufgeschlüsselt werden. Die Einsätze sind aber in der Gesamtzahl enthalten.										

- 1) Nichtzutreffendes streichen
- 2) Aufgaben der Feuerwehr, die offiziell neben der Brandbekämpfung diese mit ausführen
- 3) Gesamtzahl aller Musikzugarten
- 4) in Städten mit BF die Einsätze der dortigen FF (auch gemeinsame) in Spalte FF getrennt eintragen
- 5) Relaisfunkstellen und feste Landfunkstellen
- 6) Gerettete Personen im Sinne der DIN 14011 Teil 3 Nr. 1.1
- 7) durch Schadensereignis getötete Menschen
- 8) als vergleichbare Dienststellung zum öffentlichen Dienst
- 9) Hilfeleistungen im Zusammenhang mit Mineralölprodukten
- 10) Alle Typen Abrollbehälter (AB) für Wechselladerfahrzeuge (WLF)

JAHRESSTATISTIK DER FEUERWEHREN 2017 (Stichtag: 31.Dezember 2017)

Bogen: B

			BF			FF			anerk. WF/BF		
Löschfahrzeuge											
TSF (u. TSF-Tr)		TSF-W		0	0	281	484	1	2		
LF 8		LF 8/6		0	0	190	271	2	1		
LF 16	LF16-TS	LF 16/12	0	0	7	58	101	124	0	2	1
LF 24		HLF		0	3	4	69	1	1		
TLF 8/18		TLF 16/24-Tr		0	0	10	45	0	2		
TLF 16/25				1		199		0			
TLF 24/50		TLF 24/48		1	0	17	17	1	0		
TLF 20/40				1		18		1			
TroTLF 16				0		0		0			
sonstige TroTLF				0		0		0			
Hubrettungsfahrzeuge											
DL 16-4	DL 12-9	DLK 12-9	0	0	0	0	0	0	0	0	0
DL 23/12 (DL 30)		DLK 23/12	0	4		11	56	1	0		
DL 18-12		DLK 18-12	0	0		0	2	0	0		
GM/TM				1		12		1			
Sonstige				1		0		0			
Rüst- und Gerätewagen											
RW 1		RW 2 / RW 3		1	1	39	18	0	2		
GW-G 1		GW-G 2		0	2	10	15	0	2		
GW-A		GW-AS		0	0	0	0	0	0		
sonst. RW		sonst. GW		0	3	27	27	0	0		
sonstige Fahrzeuge											
ELW 1		ELW 2 / ELW 3		6	4	98	2	4	1		
KdoW		MTW		0	8	40	628	5	4		
SW 1000		SW 2000		0	2	18	26	0	0		
FwK				0		0		0			
WLF		AB 1)		9	26	7	25	5	12		
LB/LK (ohne MZB u. RTB)				0		0		0			
GW-T				0		0		0			
sonstige Fahrzeuge				0		0		12			
FwA-TS (TSA)				1		543		2			
sonstige FwA				1		442		32			

JAHRESSTATISTIK DER FEUERWEHREN 2017 (Stichtag: 31.Dezember 2017)**Bogen: B**

		BF		FF		anerk. WF/BtF	
Sanitätsfahrzeuge							
KTW		0		0		1	
NAW	RTW	4	12	0	0	0	5
GRTW	GKTW	0	0	0	0	0	0
sonstige		0		0		0	
Boote							
RTB		3		52		1	
MZB		2		33		0	
sonstige Boote		6		152		1	
Fernmeldeanlagen							
Ortsfeste Sender ⁵⁾		27		0		23	
Fahrzeug-Sprechfunkgeräte		223		3.076		64	
Hand-Sprechfunkgeräte		418		9.546		140	
Meldeempfänger		778		20.167		144	
Besondere Abfragen							
keine							

Die Freiräume bzw. besondere Abfragen geben die Möglichkeit zu zusätzlichen statistischen Erhebungen. Diese Angaben werden nicht in die Bundesstatistik aufgenommen.

Die Angaben werden bestätigt:

Magdeburg, 07.06.2018

4 Auswertung der Ereignisse und Einsätze nach Landkreisen und kreisfreien Städten

Tabelle 4.1: Ereignisse nach Kreisen und Ereignisart

Der Landkreis Harz meldete für das Jahr 2015 keine Angaben zu den Ereignissen. Die aufgeführten Ereignisse (Brandsicherheitswachen in der ZAST HBS) wurden durch andere Kreise gemeldet.

Kreis	Ereignisgruppe	Ereignisse 2017		Ereignisse			
		Anzahl	Proz.	2016	2015	2014	2013
Altmarkkreis Salzwedel	Brand	187	0.6	261	301	197	251
	Hilfeleistung	703	2.2	451	625	466	353
	übrige	73	0.2	56	57	38	73
	gesamt	963	3.0	768	983	701	677
Anhalt-Bitterfeld	Brand	309	1.0	356	392	345	345
	Hilfeleistung	691	2.1	481	484	347	469
	übrige	373	1.2	363	372	388	388
	gesamt	1373	4.3	1200	1248	1080	1202
Burgenlandkreis	Brand	447	1.4	497	440	393	374
	Hilfeleistung	1558	4.8	1275	1559	1150	1500
	übrige	275	0.9	240	225	231	233
	gesamt	2280	7.1	2012	2224	1774	2107
Börde	Brand	303	0.9	331	355	314	359
	Hilfeleistung	1171	3.6	630	1134	607	565
	übrige	250	0.8	247	213	218	204
	gesamt	1724	5.3	1208	1702	1139	1128
Dessau-Roßlau	Brand	147	0.5	182	172	197	193
	Hilfeleistung	1745	5.4	1232	1212	1080	1511
	übrige	163	0.5	171	146	189	170
	gesamt	2055	6.4	1585	1530	1466	1874
Halle	Brand	529	1.6	490	478	512	476
	Hilfeleistung	3011	9.3	2672	2944	2583	2763
	übrige	400	1.3	488	434	428	385
	gesamt	3940	12.2	3650	3856	3523	3624
Harz	Brand	676	2.1	799	0	598	683
	Hilfeleistung	3853	11.9	2291	16	1507	1790
	übrige	406	1.3	435	0	373	356
	gesamt	4935	15.3	3525	16	2478	2829
Jerichower Land	Brand	170	0.5	171	210	141	194
	Hilfeleistung	904	2.8	441	716	391	499
	übrige	174	0.5	180	149	122	129
	gesamt	1248	3.8	792	1075	654	822
Magdeburg	Brand	525	1.6	494	535	497	536
	Hilfeleistung	3611	11.2	2915	3452	2948	3283
	übrige	1464	4.5	1268	1292	1121	1182
	gesamt	5600	17.3	4677	5279	4566	5001
Mansfeld-Südharz	Brand	381	1.2	404	279	293	267
	Hilfeleistung	836	2.6	655	1245	606	723
	übrige	234	0.7	226	4	159	143
	gesamt	1451	4.5	1285	1528	1058	1133
Saalekreis	Brand	343	1.1	454	481	326	355
	Hilfeleistung	1353	4.2	1004	933	850	877
	übrige	176	0.5	190	214	240	249
	gesamt	1872	5.8	1648	1628	1416	1481

Ereignisse nach Kreisen und Ereignisart (Fortsetzung)

Kreis	Ereignisgruppe	Ereignisse 2017		Ereignisse				
		Anzahl	Proz.	2016	2015	2014	2013	
Salzland	Brand	456	1.4	538	634	491	532	
	Hilfeleistung	1531	4.7	716	1431	741	1126	
	übrige	381	1.2	343	281	279	239	
	gesamt	2368	7.3	1597	2346	1511	1897	
Stendal	Brand	213	0.7	251	239	210	214	
	Hilfeleistung	805	2.5	537	807	506	516	
	übrige	141	0.4	113	102	44	60	
	gesamt	1159	3.6	901	1148	760	790	
Wittenberg	Brand	230	0.7	228	327	294	172	
	Hilfeleistung	941	2.9	640	875	511	560	
	Übrige	153	0.5	159	120	149	113	
	gesamt	1324	4.1	1027	1322	954	845	
gesamt			32292	100.0	25875	25885	23080	25410

In der Tabelle 4.2 werden die Einsätze von Feuerwehren des Kreises auf je 1000 Einwohner bezogen. Die letzte Spalte enthält die Zahl der Einsätze pro Tag im Jahresdurchschnitt.

Tabelle 4.2: Einsätze nach Kreisen je 1000 Einwohner bzw. je Tag

Feuerwehren des Kreises	Einsätze 2017		
	Anzahl	je 1000 Einwohner	je Tag
Altmarkkreis Salzwedel	1601	18.58	4.39
Anhalt-Bitterfeld	2330	14.14	6.38
Burgenlandkreis	3545	19.26	9.71
Börde	3015	17.38	8.26
Dessau-Roßlau	2282	27.52	6.25
Halle	4712	19.88	12.91
Harz	6741	30.45	18.47
Jerichower Land	1901	20.73	5.21
Magdeburg	6069	25.75	16.63
Mansfeld-Südharz	2389	16.89	6.55
Saalekreis	2874	15.42	7.87
Salzland	3089	15.70	8.46
Stendal	1932	16.76	5.29
Wittenberg	2513	19.56	6.88
gesamt	44993	20.04	123.27

Tabelle 4.3: Einsätze nach Kreisen

Kreis	Einsätze 2017		Einsätze			
	Anzahl	Proz.	2016	2015	2014	2013
Altmarkkreis Salzwedel	1601	3.5	1259	1785	1074	1286
Anhalt-Bitterfeld	2330	5.2	2202	2219	1817	1637
Burgenlandkreis	3545	7.9	3269	3355	2803	3110
Börde	3015	6.7	2132	2762	1854	2005
Dessau-Roßlau	2282	5.1	1776	1780	1713	1936
Halle	4712	10.5	4350	4363	3923	4001
Harz	6741	15.0	5049	5196	3377	4452
Jerichower Land	1901	4.2	1206	1816	1011	1516
Magdeburg	6069	13.5	4952	5609	4874	5368
Mansfeld-Südharz	2389	5.3	2157	2558	1721	1824
Saalekreis	2874	6.4	3349	4727	2371	2575
Salzland	3089	6.8	2327	3001	1913	2561
Stendal	1932	4.3	1461	1887	1246	1288
Wittenberg	2513	5.6	2208	2439	1693	1668
gesamt	44993	100.0	37697	43497	31390	35227

Bei den ausgerückten Kräften wurden die im Ereignisbericht für jede ausgerückte Feuerwehr angegebenen Kräfte addiert. Entsprechend wurde bei den ausgerückten Fahrzeugen verfahren.

Die Einsatzzeiten wurden nach der Formel

$$\text{Einsatzzeit} = (\text{Ausgerückte Kräfte}) * (\text{Dauer des Einsatzes})$$

berechnet. Als Dauer des Einsatzes wurde die im Berichtsbogen angegebene Einsatzzeit angenommen. Die so berechnete Einsatzzeit stellt näherungsweise die Summe aller Einsatzstunden aller eingesetzten Feuerwehrleute dar. Sie macht deutlich, welcher finanzielle Bedarf erforderlich ist, wären alle Einsatzstunden zu bezahlen.

Für den Landkreis Harz wurden keine Angaben zu den eingesetzten Kräften und Einsatzzeiten gemeldet.

Tabelle 4.4: Gesamtzahl der ausgerückten Kräfte nach Kreisen

Kreis	Kräfte 2017		Kräfte			
	Anzahl	Proz.	2016	2015	2014	2013
Altmarkkreis Salzwedel	10939	4.1	8322	11148	8680	10889
Anhalt-Bitterfeld	19911	7.5	19017	18987	16081	14797
Burgenlandkreis	23935	9.1	22630	22571	19137	21960
Börde	23107	8.8	16860	21158	14441	16278
Dessau-Roßlau	13567	5.1	10277	9658	10844	11471
Halle	26272	9.9	28199	27372	25142	26521
Harz	0	0.0	0	0	0	0
Jerichower Land	13463	5.1	10150	14492	8604	13357
Magdeburg	38393	14.5	31333	33685	28268	31901
Mansfeld-Südharz	19307	7.3	19844	17018	12701	15315
Saalekreis	21024	8.0	25294	38998	19661	21113
Salzland	25041	9.5	18944	25324	16669	22293
Stendal	12205	4.6	9141	9480	7681	8987
Wittenberg	17077	6.5	14797	16926	10971	12184
gesamt	264241	100.0	234808	266817	198880	227066

Tabelle 4.5: Gesamtzahl der ausgerückten Fahrzeuge nach Kreisen

Kreis	Fahrzeuge 2017		Fahrzeuge			
	Anzahl	Proz.	2016	2015	2014	2013
Altmarkkreis Salzwedel	2649	3.0	2258	3005	1961	1922
Anhalt-Bitterfeld	4676	5.3	4450	4399	3661	3334
Burgenlandkreis	5567	6.4	5274	5482	4519	4916
Börde	5013	5.7	3649	4512	3200	3458
Dessau-Roßlau	3452	4.0	2687	2759	2878	2887
Halle	10016	11.5	11204	10814	9699	9410
Harz	19728	22.5	16565	0	0	0
Jerichower Land	2961	3.4	2228	3058	1702	2533
Magdeburg	11648	13.3	9744	10239	9168	9798
Mansfeld-Südharz	4175	4.8	3803	4112	2996	2913
Saalekreis	4572	5.2	5461	7733	3839	4213
Salzland	5364	6.1	3993	5058	3351	4223
Stendal	3317	3.8	2712	3143	2350	2133
Wittenberg	4385	5.0	3842	4310	2810	2696
gesamt	87523	100.0	77870	68624	52134	54436

Tabelle 4.6: Summe der Zeiten der eingesetzten Kräfte nach Kreisen

Kreis	Einsatzstunden 2017		Einsatzstunden			
	Anzahl	Proz.	2016	2015	2014	2013
Altmarkkreis Salzwedel	21409	6.6	12720	26241	18508	30327
Anhalt-Bitterfeld	25760	7.9	22880	21541	18209	21771
Burgenlandkreis	28712	8.8	30866	30386	30738	47975
Börde	28705	8.8	21954	31614	19962	47491
Dessau-Roßlau	11431	3.5	9688	14038	17528	24220
Halle	30845	9.5	38565	40878	29675	38937
Harz	0	0.0	0	0	0	0
Jerichower Land	18105	5.6	14630	24294	12830	52779
Magdeburg	29707	9.1	20193	31879	23829	35657
Mansfeld-Südharz	22418	6.9	24840	16727	15638	53332
Saalekreis	36405	11.2	37209	59983	25037	39450
Salzland	29783	9.1	28245	26739	19122	63156
Stendal	22522	6.9	14752	18525	16677	31739
Wittenberg	19967	6.1	21672	25164	13161	38962
gesamt	325769	100.0	298213	368009	260914	525796

Tabelle 4.7: Bei Bränden ausgerückte Feuerwehren

Kreis	Einsätze 2017		Eingesetzte		Einsatzstunden
	Anzahl	Proz.	Kräfte	Fahrzeuge	
Altmarkkreis Salzwedel	430	4.5	3471	813	7745
Anhalt-Bitterfeld	677	7.0	5888	1290	10071
Burgenlandkreis	959	10.0	7177	1686	11390
Börde	733	7.6	6273	1325	9135
Dessau-Roßlau	215	2.2	1690	420	1653
Halle	847	8.8	6720	2502	12964
Harz	1313	13.7	0	4912	0
Jerichower Land	426	4.4	3416	755	7228
Magdeburg	683	7.1	6275	1716	7746
Mansfeld-Südharz	769	8.0	6613	1441	9756
Saalekreis	673	7.0	5483	1180	12319
Salzland	735	7.7	6797	1471	9727
Stendal	521	5.4	3802	958	7593
Wittenberg	635	6.6	4682	1137	7167
gesamt 2017	9616	100.0	68287	21606	114494
gesamt 2016	10616	100.0	78519	23829	132899
gesamt 2015	11196	100.0	81159	19202	131696
gesamt 2014	8457	100.0	62869	14874	103093
gesamt 2013	8627	100.0	63617	13750	118738

Tabelle 4.8 Bei Hilfeleistungen ausgerückte Feuerwehren

Kreis	Einsätze 2017		Eingesetzte		Einsatzstunden
	Anzahl	Proz.	Kräfte	Fahrzeuge	
Altmarkkreis Salzwedel	1044	3.7	6266	1557	12850
Anhalt-Bitterfeld	1049	3.7	8185	1842	12074
Burgenlandkreis	2111	7.5	13314	3056	15364
Börde	1689	6.0	11760	2572	15618
Dessau-Roßlau	1848	6.6	9930	2430	8645
Halle	3266	11.6	13749	5752	13507
Harz	4599	16.3	0	11673	0
Jerichower Land	1182	4.2	7267	1597	8904
Magdeburg	3849	13.7	20032	6235	15901
Mansfeld-Südharz	1275	4.5	9200	2006	10816
Saalekreis	1857	6.6	12898	2805	22510
Salzland	1812	6.4	13934	2925	15922
Stendal	1188	4.2	6739	1877	13419
Wittenberg	1417	5.0	9327	2390	10837
gesamt 2017	28186	100.0	142601	48717	176366
gesamt 2016	20058	100.0	102810	36463	121681
gesamt 2015	26063	100.0	138567	36975	195630
gesamt 2014	17178	100.0	90743	25401	123640
gesamt 2013	20954	100.0	119680	29604	369064

Tabelle 4.9: Zu den übrigen Einsätzen ausgerückte Feuerwehren

Kreis	Einsätze 2017		Eingesetzte		Einsatzstunden
	Anzahl	Proz.	Kräfte	Fahrzeuge	
Altmarkkreis Salzwedel	127	1.8	1202	279	814
Anhalt-Bitterfeld	604	8.4	5838	1544	3615
Burgenlandkreis	475	6.6	3444	825	1958
Börde	593	8.3	5074	1116	3953
Dessau-Roßlau	219	3.0	1947	602	1133
Halle	599	8.3	5803	1762	4374
Harz	829	11.5	0	3143	0
Jerichower Land	293	4.1	2780	609	1973
Magdeburg	1537	21.4	12086	3697	6062
Mansfeld-Südharz	345	4.8	3494	728	1846
Saalekreis	344	4.8	2643	587	1576
Salzland	542	7.5	4310	968	4134
Stendal	223	3.1	1664	482	1509
Wittenberg	461	6.4	3068	858	1962
gesamt 2017	7191	100.0	53353	17200	34909
gesamt 2016	7023	100.0	53479	17578	43634
gesamt 2015	6238	100.0	47091	12447	40683
gesamt 2014	5755	100.0	45268	11859	34181
gesamt 2013	5646	100.0	43769	11082	37994

Tabelle 4.10: Feuerwehren mit mind. 200 Einsätzen in einem der Jahre 2013-2017

Kreis	Verwaltungsgem./ Einheitsgemeinde	Feuerwehr	2017	2016	2015	2014	2013	gesamt 2013-2017
Berufsfeuerwehren								
Dessau-Roßlau	Dessau-Roßlau, St.	Dessau	1572	1390	1370	1361	1303	6996
Halle	Halle (S.), Stadt	Halle	3800	3606	3628	3451	3498	17983
Magdeburg	Magdeburg, Landesh.	Magdeburg	5028	4458	4788	4312	4680	23266
Freiwillige Feuerwehren								
Altmarkkreis Salzwedel	Salzwedel, Hansestadt	Salzwedel	229	178	192	147	142	888
Anhalt-Bitterfeld Burgenland	Bitterfeld-Wolfen Naumburg (S.), Stadt Weißenfels, Stadt Zeitz, Stadt	Wolfen Naumburg (Saale) Weißenfels Zeitz	202 308 469 374	185 312 430 368	192 314 419 427	184 194 358 352	237 259 411 447	1000 1387 2087 1968
Dessau-Roßlau Halle	Dessau-Roßlau, St. Halle (Saale), Stadt	Roßlau Ammendorf	287 224	166 154	208 117	185 98	216 89	1062 682
Harz	Ballenstedt, Stadt Blankenburg (H.),St. Halberstadt, Stadt Quedlinburg, Stadt Thale, Stadt Wernigerode, Stadt	Ballenstedt Blankenburg (Harz) Halberstadt Quedlinburg Thale Wernigerode	188 300 1026 448 219 601	141 238 918 353 125 555	315 236 1031 423 133 547	84 193 667 231 100 324	110 253 758 257 177 468	838 1220 4400 1712 754 2495
Jerichower Land Magdeburg	Burg, Stadt Magdeburg, Landesh.	Burg Rothensee	215 257	210 91	219 171	133 94	142 115	919 728
Saalekreis Salzland	Merseburg, Stadt Aschersleben, Stadt Bernburg (S.), Stadt Staßfurt, Stadt	Merseburg Aschersleben Bernburg (Saale) Staßfurt	481 284 381 200	485 240 285 138	658 276 351 162	311 170 265 126	337 192 219 124	2272 1162 1501 750
Stendal Wittenberg	Stendal, Hansestadt Wittenberg, Lutherst.	Stendal Wittenberg	315 375	276 383	312 454	199 362	217 261	1319 1835
gesamt			17783	15685	16943	13901	14912	79224

Tabelle 4.11: Feuerwehren mit 100-199 Einsätzen in einem der Jahre 2013-2017

Kreis	Verwaltungsgem./ Einheitsgemeinde	Feuerwehr	2017	2016	2015	2014	2013	gesamt 2013-2017
Altmarkkreis Salzw. Anhalt-Bitterfeld	Gardelegen, Hansestadt Bitterfeld-Wolfen, Stadt	Gardelegen	108	111	99	123	93	534
		Bitterfeld	132	135	118	147	149	681
	Köthen (Anh.), Stadt	Bitterfeld, Securitas	191	180	178	164	145	858
		Köthen (Anhalt)	158	144	144	144	131	721
		Zerbst/Anhalt	137	134	104	116	102	593
Burgenlandkreis Börde	Zeitz, Stadt	Aue-Aylsdorf	87	107	0	32	0	226
	Haldensleben, Stadt	Haldensleben	166	135	154	137	118	710
	Oschersleben (Bode), St.	Oschersleben (Bode)	136	96	120	90	96	538
	Wolmirstedt, Stadt	Wolmirstedt	111	102	148	119	102	582
Dessau-Roßlau Halle	Dessau-Roßlau, St.	Dessau / Rodleben	99	23	49	34	104	309
	Halle (Saale), Stadt	Passendorf	135	116	106	72	55	484
		Trotha	168	135	121	92	78	594
Harz	Harzgerode, Stadt	Harzgerode	106	61	71	51	65	354
	Ilseburg (Harz), Stadt	Ilseburg (Harz)	110	100	90	55	49	404
	Quedlinburg, Stadt	Gernrode	123	101	114	87	107	532
		Stadt Quedlinburg	137	38	0	0	0	175
	Vorharz	Gemeinde Vorharz	114	16	0	0	0	130
	Wernigerode, Stadt	Reddeber	59	76	118	19	46	318
Jerichower Land		Stadt Wernigerode	173	10	0	0	0	183
	Genthin, Stadt	Genthin	106	103	152	119	132	612
	Gommern, Stadt	Gommern	110	58	81	43	63	355
Magdeburg	Magdeburg, Landesh.	Olvenstedt	196	93	151	131	129	700
		Ottersleben	193	100	170	116	118	697
Mansfeld-Südharz	Lutherstadt Eisleben	Eisleben	199	179	195	161	170	904
		Helfta	172	159	173	128	136	768
	Hettstedt, Stadt	Hettstedt	129	96	102	88	88	503
	Sangerhausen, Stadt	Sangerhausen	192	181	185	165	153	876
Saalekreis	Bad Dürrenberg, Stadt	Bad Dürrenberg	104	143	183	97	84	611
	Braunsbedra, Stadt	Braunsbedra	72	117	152	67	101	509
	Landsberg, Stadt	Landsberg	23	96	183	81	69	452
		Niemberg	16	71	147	57	73	364
	Querfurt, Stadt	Querfurt	78	85	127	64	63	417
Salzland	Teutschenthal	Teutschenthal	109	60	111	60	24	364
	Egerner Mulde	Egeln, Stadt	70	54	144	43	58	369
	Schönebeck (Elbe), Stadt	Bad Salzelmen	129	99	112	92	99	531
Stendal	Osterburg (Altmark), Hansestadt	Schönebeck (Elbe)	192	139	169	113	128	741
		Osterburg (Altmark)	141	90	95	71	69	466
Wittenberg	Tangerhütte, Stadt	Tangerhütte	45	63	105	37	31	281
	Coswig (Anhalt), Stadt	Coswig (Anhalt)	127	93	97	68	54	439
	Wittenberg, Lutherstadt	Pratau	105	91	56	57	67	376
		Wittenberg, SKW	104	51	74	74	20	323
gesamt			5062	4041	4698	3414	3369	20584

Tabelle 4.12: Feuerwehren mit 50-99 Einsätzen in einem der Jahre 2013-2017

Kreis	Verwaltungsgem./ EG	Feuerwehr	2017	2016	2015	2014	2013	gesamt 13-17	
Altmarkkreis Salzw.	Gardelegen, Hansestadt Klötze, Stadt	Mieste	19	28	62	23	39	171	
		Klötze	52	62	72	50	24	260	
Anhalt-Bitterfeld	Aken (Elbe), Stadt Sandersdorf-Brehna, St.	Aken (Elbe)	59	65	59	35	46	264	
		Brehna	44	53	64	20	40	221	
		Glebitzsch	30	46	54	18	27	175	
		Renneritz	25	41	50	16	4	136	
Burgenlandkreis	Südliches Anhalt, Stadt Zörbig, Stadt	Weißandt-Göolzau	33	39	53	39	31	195	
		Zörbig	64	56	59	44	39	262	
	An der Finne Elsteraue	Bad Bibra, Stadt	56	49	63	46	33	247	
		Tröglitz	56	13	14	27	38	148	
	Hohenmölsen, Stadt Lützen, Stadt	Hohenmölsen	76	62	76	72	58	344	
		Lützen	89	84	91	57	61	382	
		Bad Kösen	63	66	76	83	65	353	
		Krössuln	42	77	48	44	52	263	
	Börde	Unstruttal Zeit, Stadt	Teuchern	55	88	60	67	70	340
			Freyburg (Unst.), St.	63	78	37	51	36	265
Barleben Elbe-Heide		Theißen	81	78	65	71	66	361	
		Barleben	66	71	72	85	79	373	
Flechtingen		Colbitz	52	34	44	19	18	167	
		Colbitz / Lindhorst	51	32	36	15	9	143	
		Calvörde/Flecken Calv.	26	30	51	36	37	180	
		VerbGem. Flechtingen	40	49	65	47	35	236	
Hohe Börde		Hermisdorf	58	48	50	34	31	221	
		Irxleben	56	35	56	36	33	216	
Obere Aller Oebisfelde-Weferlingen Sülzetal	Eilsleben	59	23	43	15	28	168		
	Oebisfelde	70	39	43	30	35	217		
	Osterweddingen	60	43	40	46	47	236		
	Wanzleben-Börde, Stadt	Wanzleben	66	55	92	51	60	324	
Dessau-Roßlau Halle	Dessau / Süd	67	49	27	23	64	230		
	Büschdorf	81	58	73	40	63	315		
	Diemitz	95	70	78	57	72	372		
	Neustadt	88	61	64	34	37	284		
Harz	Ballenstedt, Stadt	Badeborn	34	36	50	19	32	171	
		Rieder	36	36	29	26	65	192	
	Blankenburg (H.), Stadt	Cattenstedt	69	43	43	40	48	243	
		Stadt Blankenburg	84	9	0	0	0	93	
	Falkenstein/Harz, Stadt Halberstadt, Stadt	Ermsleben	70	52	59	36	30	247	
		Langenstein	92	78	98	75	70	413	
	Huy Ilseburg (Harz), Stadt Oberharz am Brocken, St.	Stadt Halberstadt	89	0	0	0	0	89	
		Badersleben	21	16	22	17	56	132	
		Stadt Ilseburg	86	10	0	0	0	96	
		Benneckenstein (Harz)	57	46	47	31	27	208	
	Osterwieck, Stadt	Elbingerode (Harz)	75	50	66	35	41	267	
		Hasselfelde	79	56	83	59	71	348	
		Rübeland / Neuwerk	52	27	34	16	14	143	
		Osterwieck	78	53	40	40	27	238	
Stadt Osterwieck		86	18	0	0	0	104		
Stadt Thale		81	20	0	0	0	101		
Wernigerode, Stadt	Schierke	38	56	52	25	23	194		
	Silstedt	64	55	43	29	39	230		
Jerichower Land	Möckern, Stadt	Loburg	60	30	27	14	18	149	
		Möckern	95	44	56	30	48	273	
Magdeburg	Möser Magdeburg, Landesh.	Möser	69	27	47	28	32	203	
		Diesdorf	69	45	74	44	87	319	
		Magdeburg, Enercon	59	49	44	46	36	234	
		Prester	99	55	80	72	88	394	
Mansfeld-Südharz	Allstedt, Stadt Mansfelder Grund-Helbra	Südost	65	23	52	31	48	219	
		Allstedt	64	44	50	30	23	211	
	Sangerhausen, Stadt Seegeb. Mansfelder Land Südharz	Gemeindewehrleiter	6	73	74	31	0	184	
		Helbra	29	51	32	29	28	169	
		Klostermansfeld	65	80	76	61	72	354	
		Oberröblingen	56	40	32	59	42	229	
	Saalekreis	Bad Dürrenberg, Stadt Bad Lauchstädt, Goethest.	Röblingen am See	53	89	98	47	60	347
			Roßla	49	63	55	40	53	260
Braunsbedra, Stadt		Tollwitz	32	47	71	35	62	247	
		Bad Lauchstädt	86	64	72	51	44	317	
Kabelsketal	Kabelsketal	Frankleben	22	19	51	28	14	134	
		Großkayna	24	29	69	30	40	192	
		Großkugel	44	50	53	21	23	191	
		Gröbers	24	53	36	22	33	168	

Feuerwehren mit 50-99 Einsätzen in einem der Jahre 2013-2017 (Fortsetzung)

Kreis	Verwaltungsgem./ EG	Feuerwehr	2017	2016	2015	2014	2013	gesamt 13-17
Saalekreis	Kabelsketal	Kabelsketal	1	25	90	1	2	119
		Osmünde	40	58	33	31	34	196
		Schwoitsch	29	54	23	20	21	147
	Landsberg, Stadt	Braschwitz	3	42	53	40	51	189
		Oppin	15	33	55	21	45	169
		Peißen	10	41	62	46	55	214
	Leuna, Stadt	Günthersdorf	28	37	51	29	25	170
		Leuna	57	43	75	37	53	265
	Mücheln (Geiseltal), Stadt	Mücheln (Geiseltal)	54	57	79	41	53	284
	Petersberg	Götschetal	0	33	74	0	0	107
		Morl	53	55	79	20	38	245
	Schkopau	Ermilitz	20	17	56	16	9	118
		Raßnitz	38	28	63	24	18	171
	Saalekreis	Wettin-Löbejün, Stadt	Löbejün	13	25	63	20	13
Nauendorf			8	28	74	12	18	140
Salzland	Barby, Stadt	Groß Rosenberg	16	20	13	12	60	121
	Calbe (Saale), Stadt	Calbe (Saale)	89	77	98	91	86	441
	Könnern, Stadt	Könnern	99	73	71	56	77	376
	Saale-Wipper	Alsleben (Saale), St.	44	40	41	25	51	201
		Güsten, Stadt	89	56	61	61	57	324
	Schönebeck (Elbe), Stadt	Felgeleben	56	38	45	33	22	194
	Seeland, Stadt	Hoym	53	47	63	23	47	233
	Staßfurt, Stadt	Förderstedt	20	19	50	29	44	162
		Löderburg	66	33	55	30	75	259
	Stendal	Bismark (Altmark), Stadt	Bismark (Altmark)	50	18	39	27	32
Havelberg, Hansestadt		Havelberg	64	48	54	62	56	284
Seehausen (Altmark)		Seehausen (Altmark), Hansestadt	74	58	77	73	50	332
		Stendal, Hansestadt	Uchtetal	52	40	41	11	0
Wittenberg	Tangermünde, Stadt	Tangermünde	84	82	74	83	57	380
	Bad Schmiedeberg, Stadt	Bad Schmiedeberg	31	28	53	18	27	157
	Coswig (Anhalt), Stadt	Cobbelsdorf	64	44	41	23	25	197
	Gräfenhainichen, Stadt	Gräfenhainichen	54	66	62	51	43	276
	Jessen (Elster), Stadt	Jessen (Elster)	76	50	90	79	75	370
	Kemberg, Stadt	Kemberg	57	52	67	36	39	251
	Oranienb.-Wörlitz, Stadt	Oranienbaum	54	64	46	5	3	172
		Vockerode	47	57	32	38	8	182
	Wittenberg, Lutherstadt	Braunsdorf	64	49	9	9	17	148
		Reinsdorf-Dobien	92	51	15	0	0	158
Teuchel		93	71	46	43	41	294	
Wittenberg-West		91	94	61	60	45	351	
gesamt			6051	5169	5886	3864	4243	25213

Tabelle 4.13: Ausgerückte Feuerwehren nach Kreisen

Kreis VG / EG	Ort	Einsätze 2017				Einsätze			
		Br.	HL	übr.	ges	2016	2015	2014	2013
Altmarkkreis Salzwedel									
Arendsee	Arendsee (Altmark)	9	28	3	40	27	27	37	31
(Altmark), Stadt	Binde	2	4	0	6	7	11	7	6
	Dessau	5	2	0	7	2			
	Fleetmark	0	9	0	9	6	8	12	11
	Genzien								2
	Harpe	1	3	0	4	1			
	Höwisch								5
	Kaulitz	3	1	0	4	1	6	7	8
	Kerkau	0	2	0	2		2	1	13
	Kerkuhn								5
	Kleinau	5	8	0	13	3	4	4	12
	Kläden	5	3	3	11	5	7	3	4
	Leppin	2	4	0	6	5	4		4
	Lohne	1	2	0	3	1	3	1	2
	Lüge	0	2	0	2	2	2	7	7
	Mechau	1	3	0	4	6	7	6	7
	Molitz	0	2	0	2	2	5	10	
	Neulingen	0	2	0	2	2	1	2	1
	Rademin	0	3	0	3	1		3	4
	Ritzleben								2
	SWL Arendsee	1	0	0	1				
	Sanne-Kerkuhn	3	6	0	9	1	2		
	Schernikau								8
	Schrampe	2	4	3	9	2	1	3	10
	Störpke								4
	Vissum	0	2	0	2		1	1	1
	Ziemendorf	1	2	0	3			1	
	Zießau	2	3	1	6	2	1	3	2
	Zühlen	0	4	0	4	4	5	3	
	gesamt	43	99	10	152	80	97	111	149
Beetzendorf- Diesdorf	Apenburg-Winter. / Altensalz.	1	5	0	6	7	2	5	4
	Apenburg-Winterf. / Apenburg	2	5	0	7	8	14	10	12
	Apenburg-Winterf. / Recklingen	1	1	0	2	5	6	5	3
	Apenburg-Winterf. / Rittleben								1
	Apenburg-Winterf. / Winterfeld	3	11	0	14	9	14	7	14
	Beetzendorf	14	25	2	41	46	46	29	25
	Beetzendorf / Bandau	1	6	1	8	3	8	2	7
	Beetzendorf / Bandau-Poppau								3
	Beetzendorf / Hohentramm								5
	Beetzendorf / Jeeben	0	5	0	5	2	7	2	
	Beetzendorf / Mellin	2	7	0	9	9	7	3	7
	Beetzendorf / Poppau	0	5	0	5	2	6	1	
	Beetzendorf / Siedengrieben	0	2	1	3	2	4	2	1
	Beetzendorf / Stapen	0	2	0	2		5		1
	Beetzendorf / Tangeln	2	10	0	12	7	12	2	2
	Diesdorf / Abbendorf	1	1	0	2	3	5	4	4
	Diesdorf / Dülseberg						2		
	Diesdorf / Lindhof								1
	Diesdorf / Molmke								5
	Diesdorf / Neuekrug	1	4	0	5	3	9		
	Diesdorf / Neuekrug-Höddelse								1
	Diesdorf / Peckensen	0	5	0	5	1	3	1	1
	Diesdorf / Schadewohl						3	3	
	Diesdorf, Flecken	6	35	0	41	24	31	16	13
	Drebenstedt								2
	Dähre	3	6	1	10	4	9	8	5
	Dähre / Bonese	3	12	0	15	1	7	3	1
	Dähre / Dahrendorf					1			
	Dähre / Dolsleben	3	3	1	7	1	8	6	
	Dähre / Fahrendorf	2	3	1	6		6	7	
	Dähre / Kortenbeck	1	2	0	3		1	3	
	Dähre / Lagendorf-Dahrendorf	3	8	0	11		5	3	
	Dähre / Rustenbeck								1
	Dähre / Schmölau	3	7	0	10	1	5	3	6
	GWL Beetzendorf-Diesdorf	2	6	1	9	14		9	

Ausgerückte Feuerwehren nach Kreisen (Fortsetzung)

Kreis VG / EG	Ort	Einsätze 2017				Einsätze			
		Br.	HL	übr.	ges	2016	2015	2014	2013
Altmarkkreis Salzwedel									
Beetzendorf-	Jübar	4	9	0	13	17	13	8	8
Diesdorf	Jübar / Bornsen	0	4	0	4	5	7	2	
	Jübar / Gladdenstedt	0	6	0	6	6	3	4	1
	Jübar / Hanum	2	0	0	2	3	1	1	4
	Jübar / Lüdelsen	4	2	0	6	9	6	1	2
	Jübar / Nettgau	3	5	0	8	12	8	4	13
	Jübar / Wendischbrome	0	5	0	5	4	3	1	
	Kuhfelde	5	15	1	21	9	12	6	5
	Kuhfelde / Püggen								5
	Kuhfelde / Siedenlangenbeck	4	7	1	12	3	10	7	1
	Kuhfelde / Valfitz	1	0	0	1	2	3	3	
	Kuhfelde / Vitzke								3
	Mehmke	0	3	0	3	2	1	1	5
	Rohrberg	13	19	1	33	42	44	15	2
	Rohrberg / Ahlum	2	17	0	19	12	13	3	3
	Rohrberg / Bierstedt	0	1	0	1	5	6	1	
	Rohrberg / Groß Bierstedt								2
	Rohrberg / Stöckheim	1	1	0	2	6	6	2	8
	WL Beetzendorf-Diesdorf						22		
	Wallstawe	5	13	0	18	9	13	7	8
	Wallstawe / Ellenberg	1	6	0	7	7	4	3	28
	Wallstawe / Gieseritz								1
	Wallstawe / Gieseritz-Umfeld	2	7	0	9	6	3	1	
	gesamt	101	296	11	408	312	403	204	224
Gardelegen, Hansestadt	Ackendorf					2	1	2	8
	Algenstedt	1	2	0	3	4	7	2	4
	Berge	2	3	0	5	8	2	7	19
	Breitenfeld	0	4	0	4	1	3	1	2
	Dannefeld	2	9	0	11	3	17	3	3
	Estedt	2	2	0	4	6	8	13	10
	Gardelegen	30	57	21	108	111	99	123	93
	Gardelegen, SWL	4	13	1	18	15		4	
	Hemstedt	1	5	0	6	5	11	3	9
	Hottendorf	4	7	2	13	6	23	15	12
	Jerchel	0	2	0	2	7	9	4	8
	Jeseritz	2	2	0	4	8	12	3	10
	Jävenitz	5	15	2	22	14	32	19	35
	Kassieck	2	0	0	2	2	8	3	3
	Kloster Neuendorf	3	1	0	4	8	11	9	2
	Köckte	2	1	0	3	2	15		1
	Laatzke					2	1	1	
	Letzlingen	4	9	3	16	23	12	10	24
	Lindstedt	2	2	0	4	2	10	5	20
	Lüffingen					1	2		
	Mieste	6	12	1	19	28	62	23	39
	Miesterhorst	5	4	2	11	15	30	9	15
	Peckfitz	3	1	0	4	2	17	2	2
	Potzehne	0	2	0	2	10	11	6	9
	Roxförde	5	4	2	11	16	14	6	2
	Sachau	3	7	1	11	5	18		5
	Schenkenhorst	1	2	0	3	4	6	1	6
	Seethen	2	2	0	4	2	8	2	
	Sichau								1
	Solpke	4	9	1	14	15	30	13	6
	WL Gardelegen						30		
	Wannefeld	5	4	2	11	15	11	6	15
	Weteritz								1
	Wiepke	1	10	0	11	7	11	11	9
	Zichtau	1	8	0	9	6	10	9	
	gesamt	102	199	38	339	355	541	315	373
Kalbe (Milde), Stadt	Altmersleben	0	5	0	5	7	6	8	11
	Badel	3	8	0	11	8	21	4	15
	Badel / Sallenthin						2		
	Badel / Thüritz	2	5	0	7	5			
	Badel / Zierau						8		
	Brunau	2	13	3	18	5	13	7	3

Ausgerückte Feuerwehren nach Kreisen (Fortsetzung)

Kreis VG / EG	Ort	Einsätze 2017				Einsätze			
		Br.	HL	übr.	ges	2016	2015	2014	2013
Altmarkkreis Salzwedel									
Kalbe (Milde), Stadt	Dolchau	0	1	2	3				
	Engersen	5	2	0	7	4	3	3	20
	Güssefeld	1	4	0	5	1	5	3	3
	Jeetze	1	3	0	4	2	4	5	3
	Jegelieben	0	2	0	2	2	3	1	3
	Jegelieben / Sallenthin							1	
	Jegelieben / Zierau					1			
	Kahrstedt	0	2	0	2	1	1		2
	Kakerbeck	3	12	0	15	8	26	7	10
	Kakerbeck / Brüchau	3	9	0	12	7	19	3	13
	Kalbe (Milde)	10	22	0	32	43	41	30	17
	Kalbe (Milde), SWL	2	5	1	8	2		2	
	Kalbe / Bühne					1	3	1	
	Kalbe / Vahrholz						1	1	1
	Neuendorf a. D.								1
	Neuendorf a. D. / Karritz					2	4		8
	Packebusch	2	2	1	5	3	12	7	4
	Vienau	0	4	2	6	1	3		2
	Vienau / Mehrin						1		
	WL Kalbe (Milde)						17		
	Wernstedt	3	2	0	5	6	4	3	5
	Winkelstedt	3	3	0	6		3	2	4
	Winkelstedt / Wustrewe	1	4	0	5	1		2	
	Zethlingen	0	1	0	1	3	4	2	
	Zethlingen / Cheinitz	3	5	0	8	8	13	3	6
	Zierau	0	1	0	1				
	gesamt	44	115	9	168	121	217	95	131
Klötze, Stadt	Dönitz	1	0	0	1	3	1	1	
	Immekath	2	3	2	7	7	10	8	19
	Jahrstedt	2	8	0	10	11	1	9	4
	Jahrstedt / Böckwitz								1
	Klötze	18	26	8	52	62	72	50	24
	Kunrau	2	10	4	16	10	26	14	20
	Kusey	3	6	4	13	8	10	5	8
	Kusey / Röwitz	0	4	2	6	2	10	5	11
	Nesenitz								1
	Neuendorf								9
	Neuendorf / Hohenhenningen	1	2	1	4	4	7	2	
	Neuendorf / Lockstedt	1	1	1	3	3	8	4	5
	Neuendorf / Siedentramm							2	
	Neuferchau	0	3	1	4	2	7	3	
	Ristedt	0	1	0	1	5	2	3	3
	Schwiesau								4
	Steimke	0	8	0	8	3	3	4	1
	WFS Klötze						1		
	WL Klötze						13		
	Wenze	2	7	0	9	2	7	3	8
	Wenze / Quarnebeck	1	9	0	10	2	7	1	3
	Wenze / Trippigleben	1	5	0	6	3	7	2	
	gesamt	34	93	23	150	127	192	116	121
Landkreis	FD Wasserrettung SAW	0	1	0	1				
	Kreisbrandmeister							1	
	Kreisbrandmeister stellv							1	
	Landkreis AMK SAW					1	1		
	Landkreis, eingesetzte FF								74
	Technische Einsatzleitung -TEL							1	
gesamt	0	1	0	1	1	1	3	74	
Salzwedel, Hansestadt	Benkendorf	3	4	0	7	3	6	1	5
	Brietz	2	5	0	7	3	7	6	3
	Brietz / Chüttlitz	1	4	0	5		7	6	6
	Chüden / Groß Chüden	1	2	1	4	4	1	3	
	Chüden / Ritze	5	4	1	10	5	4	4	
	Henningen	0	4	0	4	3	3	6	4
	Henningen / Andorf	1	1	0	2		3		1
	Henningen / Barnebeck	0	2	0	2	2	1	1	5

Ausgerückte Feuerwehren nach Kreisen (Fortsetzung)

Kreis VG / EG	Ort	Einsätze 2017				Einsätze			
		Br.	HL	übr.	ges	2016	2015	2014	2013
Altmarkkreis Salzwedel									
Salzwedel,	Henningen / Hestedt	1	2	0	3		1		
Hansestadt	Henningen / Rockenthin	1	1	0	2		1		5
	Klein Gartz	0	3	0	3	3	1		
	Langenapel	0	3	0	3	2	7		2
	Liesten	3	3	0	6	2	5	2	
	Mahlsdorf	6	5	0	11	3	6	3	1
	Osterwohle	0	1	0	1	2		3	
	Osterwohle / Bombeck					1			5
	Osterwohle/ Groß-Klein Gerstedt	1	2	0	3				
	Osterwohle / Groß Gerstedt					1			
	Osterwohle / Klein Gerstedt					2	1		
	Pretzier	6	18	1	25	16	24	15	8
	Riebau	1	4	1	6	5	8	3	7
	Riebau / Jeebel	1	3	1	5	5	3	2	1
	SWL Salzwedel					1			
	Salzwedel	59	143	27	229	178	192	147	142
	Salzwedel / Sienau								1
	Salzwedel / Wistedt								2
	Salzwedel, SWL	3	7	2	12				
	Seebenau	3	3	0	6	5	6	10	4
	Seebenau / Cheine	3	6	0	9	8	9	7	1
	Stappenbeck								2
	Stappenbeck / Buchwitz	2	1	2	5	3	5	2	
	Steinitz	1	3	0	4	1	2	1	
	Steinitz / Kemnitz								2
	Steinitz / Ziethnitz								5
	Tylsen	0	2	0	2	2		1	2
	WL Salzwedel						29		
	Wieblitz-Eversdorf	2	5	0	7	3		2	
	Wieblitz-Eversdorf / Eversdo								2
	Wieblitz-Eversdorf / Klein Wiebl.								2
	gesamt	106	241	36	383	263	334	230	214
Altmarkkreis Salzwedel gesamt		430	1044	127	1601	1259	1785	1074	1286
Anhalt-Bitterfeld									
Aken (Elbe), Stadt	Aken (Elbe)	14	41	4	59	65	59	35	46
	Kleinzerbst	3	4	0	7	6	8	2	2
	Kühren	1	3	0	4	6	8	2	2
	Susigke	1	4	0	5	9	8	2	3
	gesamt	19	52	4	75	86	83	41	53
Bitterfeld- Wolfen, Stadt	Bitterfeld	55	48	29	132	135	118	147	149
	Bitterfeld, SECURITAS	10	54	127	191	180	178	164	145
	Bobbau	3	3	1	7	8	8	3	3
	Greppin	13	8	20	41	31	37	29	40
	Holzweißig	9	4	3	16	12	10	14	13
	Rödgen	2	1	0	3	11	6	11	
	Thalheim	11	6	26	43	36	32	33	37
	Wolfen	53	82	67	202	185	192	184	237
	Zschepkau	4	2	2	8	21	17	20	1
	gesamt	160	208	275	643	619	598	605	625
Köthen (Anh.), Stadt	Arensdorf	4	11	6	21	13	6	5	1
	Baasdorf	5	12	13	30	8	8	9	8
	Dohndorf	2	6	4	12	1	1		3
	Kleinwülknitz						1		
	Köthen (Anhalt)	42	78	38	158	144	144	144	131
	Löbnitz an der Linde	2	4	2	8	1			2
	Merzien	4	9	11	24	13	6	9	5
	Wülknitz	2	8	4	14				
	gesamt	61	128	78	267	180	166	167	150
Muldestausee	Burgkernitz	1	5	3	9	10	6	3	1
	Friedersdorf	7	8	1	16	5	5	3	7
	Gröbern	4	11	0	15	3	7		6
	Krina	1	6	0	7	1	6	4	6

Ausgerückte Feuerwehren nach Kreisen (Fortsetzung)

Kreis VG / EG	Ort	Einsätze 2014				2015	Einsätze			
		Br.	HL	übr.	ges		2014	2013	2012	
Anhalt-Bitterfeld										
Muldestausee	Muldenstein	7	7	2	16	6	8	12	7	
	Mühlbeck	10	16	0	26	9	4	4	2	
	Plodda	2	2	1	5		1		1	
	Pouch	6	17	0	23	19	16	7	22	
	Rösa	3	6	0	9	5	11	4	7	
	Rösa / Brösa	0	0	1	1					
	Schlaitz	5	10	3	18	7	23	6	11	
	Schmerz	0	6	1	7	1	1		2	
	Schwemsal	2	3	0	5	5	11	4	2	
	gesamt	48	97	12	157	71	99	47	74	
Osternieburger Land	Chörau	4	3	1	8	6	9	5	4	
	Diebzig	1	0	0	1	3	2	3	1	
	Dornbock	1	1	0	2	8	7	5	3	
	Drosa	3	5	0	8	10	10	8	11	
	Elsnigk	2	0	1	3	2	3	2	1	
	Großpaschleben	1	0	0	1	2	8	6	2	
	Großpaschleben / Frenz	2	1	1	4	5	10	7	2	
	Kleinpaschleben	3	5	0	8	9	17	15	9	
	Klietzen	1	0	0	1	9	5	2	4	
	Libbesdorf	4	1	1	6	6	8	3	4	
	Micheln	3	2	2	7	9	11	7	5	
	Osternienburg	12	14	12	38	29	28	26	21	
	Pißdorf	2	1	0	3		1	2		
	Reppichau	5	9	1	15	9	17	8	5	
	Rosefeld								2	
	Trebbichau	8	9	8	25	21	17	14	4	
	Trinum	5	2	0	7	7	10	9	2	
	Wulfen	2	4	1	7	8	7	6	5	
Zabitz	2	3	0	5	3	9	10	2		
gesamt	61	60	28	149	146	179	138	87		
Raguhn- Jeßnitz, Stadt	Altjeßnitz								2	
	Jeßnitz (Anhalt)	10	18	1	29	26	13	14	14	
	Lingenau	2	3	1	6	4	6	3	2	
	Marke	4	3	0	7	1	5	2		
	Priorau	7	7	1	15	7	12	12	2	
	Raguhn	12	16	1	29	30	33	18	12	
	Retzau	2	4	0	6	10	7		4	
	Schierau	5	5	1	11	6	10	9		
	Thurland	6	1	0	7	4	3	2	1	
	Tornau vor der Heide						2	2		
gesamt	48	57	5	110	88	91	62	37		
Sandersdorf- Brehna, Stadt	Beyersdorf					1			1	
	Brehna	20	11	13	44	53	64	20	40	
	Glebitzsch	16	8	6	30	46	54	18	27	
	Heideloh	7	8	5	20	28	31	31	4	
	Petersroda	7	7	4	18	27	35	10	3	
	Ramsin	5	2	0	7	6	4	8	5	
	Renneritz	13	7	5	25	41	50	16	4	
	Roitzsch	10	14	11	35	30	45	21	33	
	Sandersdorf	17	21	4	42	37	40	46	49	
	Zscherndorf	6	9	0	15	6	6	5	7	
gesamt	101	87	48	236	275	329	175	173		
Südliches Anhalt, Stadt	Edderitz	0	8	2	10	17	17	14	4	
	Fraßdorf	4	2	0	6	12	19	5	8	
	Glauzig	1	0	0	1	9	14	9	3	
	Gnetsch	1	0	1	2	3		1	2	
	Großbadegast	4	2	0	6	4		1	1	
	Gröbzig						8	8	1	
	Gröbzig / Werdershausen	9	19	8	36	27	15	17	25	
	Gröbzig / Wörbzig					1	2	2	3	
	Görzig	5	17	3	25	21	32	16	6	
	Görzig / Reinsdorf	0	1	0	1					
Hinsdorf	7	5	0	12	11	19	4	12		
Libehna	1	0	0	1						

Ausgerückte Feuerwehren nach Kreisen (Fortsetzung)

Kreis VG / EG	Ort	Einsätze 2014				2015	Einsätze			
		Br.	HL	übr.	ges		2014	2013	2012	
Anhalt-Bitterfeld										
Südliches	Maasdorf	0	3	0	3	2	1	1	1	
Anhalt, Stadt	Piethen	1	0	0	1		1			
	Prosigk	4	4	0	8	4	2	2	6	
	Quellendorf	6	4	0	10	10	21	4	14	
	Radegast	3	10	1	14	5	8	12	7	
	Reupzig	1	2	0	3	1	1		1	
	Riesdorf	2	4	0	6			1		
	Scheuder					1	4			
	Trebbichau an der Fuhne	1	0	0	1	1				
	Weißandt-Gölgau	13	15	5	33	39	53	39	31	
	Wieskau					1		1		
	Zehbitz	2	5	0	7	1	3		2	
	Zehbitz / Wehlau								1	
	Zehmigkau	1	1	0	2					
	Zehmitz	1	1	0	2		3	1	1	
	gesamt	67	103	20	190	170	223	138	129	
Zerbst/Anhalt, Stadt										
	Badetz	1	3	1	5	1				
	Badewitz	2	4	1	7		2	1	1	
	Bias	0	4	1	5	9	7	10	2	
	Bone	0	1	0	1	4	2	2		
	Bornum	0	5	1	6	16	1		1	
	Buhlendorf	3	3	1	7	8	13	6	3	
	Bärenthoren					6	1	3	1	
	Deetz	2	12	4	18	25	19	21	13	
	Dobritz	0	5	3	8	18	6	4	3	
	Garitz	1	6	1	8	18	9	7	5	
	Gehrden	1	0	0	1	3			1	
	Grimme	1	5	5	11	10	3	5		
	Gödnitz	1	0	0	1	7	3	6	2	
	Güterglück	6	9	2	17	16	21	29	17	
	Hohenlepte	2	1	0	3		1			
	Jütrichau	2	9	16	27	8	9	8	9	
	Leps	0	3	0	3	4	2	4	1	
	Lietzo	1	2	0	3	1		1		
	Lindau	2	10	5	17	11	19	11	5	
	Moritz	1	0	0	1	7	6	13	6	
	Mühlendorf					2	1	2	1	
	Mühro	0	0	1	1	5	1	4	1	
	Nedlitz	2	8	4	14	22	10	9	9	
	Niederlepte	0	2	0	2	2			2	
	Nutha	4	3	1	8	19	23	29	15	
	Polenzko	0	3	0	3	14	3	2	4	
	Pulspforde					1	1	2		
	Reuden					1				
	Reuden/Anhalt	0	6	4	10	15	5	6	6	
	Schora	0	1	0	1	1	1			
	Steckby	0	6	3	9	9	14	10	4	
	Steutz	2	8	14	24	17	20	13	7	
	Straguth	0	1	0	1	19	10	6	8	
	Walternienburg	2	2	0	4	4	7	9	4	
	Zerbst/Anhalt	31	60	46	137	134	104	116	102	
	Zernitz	2	3	1	6	7	12	8	3	
	gesamt	69	185	115	369	444	336	347	236	
Zörbig, Stadt										
	Cösitz	0	7	0	7	6	1	1	3	
	Großzöberitz	7	1	3	11	6	7	5	4	
	Götnitz					5		2	2	
	Löberitz	1	6	1	8	5	9	6	1	
	Quetzdölsdorf					3	8	6	7	
	Salzfurkapelle	1	9	1	11	7	9	8	2	
	Schortewitz	2	8	0	10	11	1	3	1	
	Schrenz	0	1	0	1	8	6	6	6	
	Stumsdorf	4	6	2	12	10	7	9	6	
	Wadendorf	1	8	1	10	6	8	7	2	
	Zörbig	27	26	11	64	56	59	44	39	
	gesamt	43	72	19	134	123	115	97	73	
Anhalt-Bitterfeld gesamt		677	1049	604	2330	2202	2219	1817	1637	

Ausgerückte Feuerwehren nach Kreisen (Fortsetzung)

Kreis VG / EG	Ort	Einsätze 2017				Einsätze				
		Br.	HL	übr.	ges	2016	2015	2014	2013	
Burgenlandkreis										
An der Finne	An der Finne, GWL	0	3	0	3					
	An der Poststraße / Braunsroda					2	2			
	An der Poststraße / Gößnitz						1			
	An der Poststraße / Herrengoss.	4	13	2	19	7	14	11	8	
	An der Poststraße / Klosterhäs.	1	9	1	11	5	5	3	2	
	An der Poststraße / Wischroda	0	5	0	5	3	8	1	4	
	Bad Bibra / Altenroda	3	8	0	11	11	11	8	2	
	Bad Bibra / Kalbitz	0	6	0	6		5	5	1	
	Bad Bibra / Krawinkel							1		
	Bad Bibra / Steinbach	1	5	0	6	3	8	5	2	
	Bad Bibra / Thalwinkel	1	2	0	3	1	1	1	2	
	Bad Bibra / Wippach								1	
	Bad Bibra, Stadt	14	40	2	56	49	63	46	33	
	Eckartsberga / Burgholzhausen	0	5	0	5	3	3	4	3	
	Eckartsberga / Millingsdorf								1	
	Eckartsberga / Niederholzhaus.					1			1	
	Eckartsberga / Seena						4		2	
	Eckartsberga / Tromsdorf					1	3	1	1	
	Eckartsberga, Stadt	5	26	3	34	25	36	20	32	
	Finne / Billroda	4	5	0	9	5		4	10	
	Finne / Lossa	2	7	1	10	8	9	11	7	
	Finne / Tauhardt	1	3	0	4	1	1	2	2	
	Finneland / Kahlwinkel	0	3	0	3	4	2	2	1	
	Finneland / Saubach	3	10	3	16	10	12	10	6	
	Finneland / Steinburg	0	2	0	2	1	4	1	3	
	Kaiserpfalz / Allerstedt	2	1	0	3		2	2	1	
	Kaiserpfalz / Bucha	2	2	1	5	2	4	5	1	
	Kaiserpfalz / Memleben	3	5	1	9	6	7	5	3	
	Kaiserpfalz / Wendelstein	3	4	1	8	6	8	3	1	
	Kaiserpfalz / Wohlmirstedt	2	1	0	3	3	1	4		
	Kaiserpfalz / Zeisdorf	1	0	0	1	1		1		
	Lanitz-Hassel-Tal / Gernstedt						1			
	Lanitz-Hassel-Tal / Möllern	0	4	0	4	4				
	Lanitz-Hassel-Tal / Niedermöll.								1	
	Lanitz-Hassel-Tal / Obermöllern						1		1	
	Lanitz-Hassel-Tal / Pommnitz						3			
	Lanitz-Hassel-Tal / Poppel								3	
	Lanitz-Hassel-Tal / Spielberg	0	3	0	3	3		1	1	
	Lanitz-Hassel-Tal / Taugwitz	0	3	0	3	4	3	2		
	gesamt		52	175	15	242	169	222	159	136
	Droyßiger- Zeitzer Forst	Droyßig	4	12	1	17	16	25	16	20
		Droyßig / Weißenborn	3	13	1	17	9	22	13	15
		Gutenborn / Bergisdorf	4	10	1	15	9	8	3	10
Gutenborn / Droßdorf		6	18	0	24	14	19	8	17	
Gutenborn / Giebelroth		0	7	0	7	10	4	2	3	
Gutenborn / Heuckewalde		0	4	0	4	10	3	2	2	
Gutenborn / Schellbach		4	2	0	6	2	2	3	7	
Kretzschau		4	16	0	20	27	28	25	21	
Kretzschau / Döschwitz		2	10	0	12	15	13	17	13	
Kretzschau / Gladitz							3	6	7	
Kretzschau / Salsitz		3	8	0	11	7	8	6	9	
Schnaudertal / Bröckkau								2	2	
Schnaudertal / Großpörthen		3	10	0	13	13	9	9	8	
Schnaudertal / Hohenkirchen								1	2	
Schnaudertal / Kleinpörthen		0	4	0	4	9	9	4	5	
Schnaudertal / Wittgendorf		1	3	0	4	9	7	9	4	
Wetterzeube		4	5	0	9	9	7	15	19	
Wetterzeube / Breitenbach		5	7	0	12	6	15	12	18	
Wetterzeube / Haynsburg		3	2	0	5	3	10	9	18	
gesamt			46	131	3	180	168	192	162	200
Elsteraue	Bornitz	2	13	0	15	8	8	1	12	
	Draschwitz	1	7	0	8	5		1	7	
	Elsteraue, GWL	1	9	0	10					
	Göbitz / Maßnitz	3	10	0	13	7	9	3	18	
	Könderitz / Minkwitz							1	6	
Langendorf	1	4	0	5	9	4	3	9		

Ausgerückte Feuerwehren nach Kreisen (Fortsetzung)

Kreis VG / EG	Ort	Einsätze 2017				Einsätze			
		Br.	HL	übr.	ges	2016	2015	2014	2013
Burgenlandkreis									
Elsteraue	Profen	3	10	0	13	7	8	6	13
	Profen, Mibrag	3	0	0	3	1	1	1	
	Rehmsdorf	7	18	12	37	19	17	12	8
	Reuden	1	4	0	5	4	4	4	9
	Spora / Nißma	0	4	1	5	1	8	6	5
	Tröglitz	7	38	11	56	13	14	27	38
	gesamt	29	117	24	170	74	73	65	125
Hohemölsen, Stadt	Aupitz					1	7	8	6
	Granschütz	8	22	3	33	22	28	18	22
	Hohemölsen	17	50	9	76	62	76	72	58
	Rössuln	1	3	0	4	2	9	7	
	Taucha	1	6	0	7	21	10	10	14
	Werschen	5	8	2	15	4	7	5	8
	Wähnitz	1	4	0	5	9	10	3	5
	gesamt	33	93	14	140	121	147	123	113
Landkrei	Amt BKR	4	0	0	4	2	2		
	Kreisbrandmeister	0	3	0	3	1			
	gesamt	4	3	0	7	3	2	0	0
Lützen, Stadt	Dehlitz / Lösau	2	0	0	2	4	5	1	5
	Großgörschen	2	7	0	9	7	6	4	9
	Lützen	24	52	14	90	84	91	57	61
	Lützen, GWL							1	5
	Meuchen	2	1	1	4	1	7	7	3
	Muschwitz	1	1	0	2	1	1	2	2
	Muschwitz / Göthewitz	3	6	0	9	5	5	5	7
	Muschwitz / Kreischau	4	6	0	10	6	7	2	
	Muschwitz / Tornau	2	3	0	5		3	1	2
	Poserna	5	4	1	10	3	10	5	9
	Rippach	2	4	0	6	3	5	3	9
	Rippach / Pörsten	3	5	0	8	4	5	3	11
	Röcken					2	4	1	4
	Röcken / Bothfeld	12	19	3	34	43	43	36	43
	Röcken / Michlitz					1	1	1	
	Starsiedel	6	1	1	8	6	7	2	10
	Sössen	6	3	1	10	8	9	6	5
	Sössen, Fernmeldegruppe	4	5	0	9	13			
	Zorbau	13	6	14	33	21	23	20	22
		gesamt	91	123	35	249	212	232	157
Naumburg (S.), Stadt	Bad Kösen	9	46	8	63	66	76	83	65
	Bad Kösen, Fernmeldegruppe	4	2	0	6	1	1		
	Beuditz	0	3	0	3	3	2	2	4
	Boblas	0	2	0	2	2	1	4	7
	Crölpa-Löbschütz	0	2	0	2	1	1	1	1
	Eulau					1	9	6	3
	Flemmingen	1	1	1	3	13	8	2	6
	Großjena	1	4	3	8	9	15	5	6
	Großwilsdorf	1	1	0	2	3	9	4	4
	Hassenhausen	0	1	0	1	5		4	3
	Heiligenkreuz					1	1		
	Janisroda						4	5	
	Kleinheringen						1	2	1
	Kleinjena	1	6	1	8	7	16	7	7
	Meyhen	1	4	1	6	3	3	5	7
	Naumburg	60	196	52	308	312	314	194	259
	Neidschütz	0	2	0	2	4	4	3	8
	Prießnitz	1	3	1	5	1	3	6	3
	Punschrau	0	1	0	1		1		
	Roßbach	1	3	2	6	9	11	6	7
Schellsitz	1	1	1	3	3	8	3	3	
	gesamt	81	278	70	429	444	488	342	394
Teuchern, Stadt	Deuben	22	17	4	43	29	21	28	26
	Deuben, Mibrag						1	1	
	Gröben	18	18	4	40	29	21	26	23

Ausgerückte Feuerwehren nach Kreisen (Fortsetzung)

Kreis VG / EG	Ort	Einsätze 2017				Einsätze				
		Br.	HL	übr.	ges	2016	2015	2014	2013	
Burgenlandkreis										
Teuchern, Stadt	Gröbitz	6	7	2	15	16	8	18	11	
	Krössuln	16	23	3	42	77	48	44	52	
	Nessa	5	7	1	13	9	1	10	7	
	Prittitz	5	7	0	12	17	14	23	20	
	Schelkau	2	5	1	8	8	10	12	11	
	Teuchern	21	32	2	55	88	60	67	70	
	Teuchern, GWL							1		
	Trebnitz	18	16	4	38	19	10	25	18	
	Wernsdorf	4	8	1	13	9	2	8	2	
	gesamt	117	140	22	279	301	196	263	240	
Unstruttal	Balgstädt	5	9	3	17	22	11	14	9	
	Balgstädt / Burkersroda					3	2	2	5	
	Balgstädt / Dietrichsroda					4	2	3	3	
	Balgstädt / Hirschroda					6		4	1	
	Freyburg (Unstrut), Stadt	7	49	7	63	78	37	51	36	
	Freyburg / Dobichau						2	1		
	Freyburg / Pödelist	0	0	2	2	2			1	
	Freyburg / Pödelist-Dobichau	0	1	2	3	1				
	Freyburg / Pödelitz						1			
	Freyburg / Schleberoda					1	1		1	
	Freyburg / Weischütz	0	2	1	3	1	2	1		
	Freyburg / Zeuchfeldd	0	2	0	2	3	2	4	3	
	Freyburg / Zscheiplitz	0	5	0	5	2	2	3	3	
	Gleina	2	10	0	12	12	6	5	8	
	Gleina / Baumersroda	1	7	0	8	5	2	3	8	
	Goseck	2	4	2	8	2	8	5	15	
	Karsdorf	6	13	1	20	8	12	9	12	
	Karsdorf / Wennungen	1	4	0	5	7	8	5	8	
	Karsdorf / Wetzendorf	2	3	0	5	11	18	13	18	
	Laucha / Burgscheidungen	3	5	2	10	7	2	3	9	
	Laucha / Kirchscheidungen					3		3	4	
	Laucha an der Unstrut, Stadt	13	20	6	39	22	43	26	30	
	Nebra (Unstrut), Stadt	10	32	2	44	24	49	38	21	
	Nebra / Reinsdorf	2	7	0	9	9	7	7	6	
	Nebra / Wangen	1	13	0	14	10	7	3	10	
	Unstruttal, GWL					1				
	gesamt	55	186	28	269	244	224	203	211	
	Weißenfels, Stadt	Borau	13	19	10	42	41	42	43	31
		Burgwerben	12	4	7	23	18	6	5	6
		Großkorbetha	13	34	2	49	26	46	19	24
Kleinkorbetha		3	2	0	5	3	22	12	18	
Kriechau		4	1	0	5	7	4	2	1	
Langendorf		6	10	7	23	19	7	8	6	
Leißling		8	9	7	24	17	22	24	36	
Markwerben		6	7	0	13	7	10	9	4	
Obschütz		0	1	0	1	2	2	4	4	
Pettstädt		0	4	0	4	4	3	6	6	
Reichardtswerben		10	17	3	30	24	31	17	16	
Storkau		0	4	0	4	3	3	5	3	
Tagwerben		8	12	2	22	21	22	16	15	
Uichteritz		6	10	2	18	11	13	9	6	
Weißenfels		108	268	93	469	430	419	358	411	
gesamt		197	402	133	732	633	652	537	587	
Wethautal		Meineweh	5	15	6	26	24	33	30	26
	Meineweh / Pretzsch					10	12	17	17	
	Meineweh / Unterkaka	8	19	4	31	29	42	34	27	
	Mertendorf	0	6	2	8	13	11	10	9	
	Mertendorf / Großgestewitz	0	1	0	1	3	3		1	
	Mertendorf / Görschen					5	7			
	Mertendorf / Görschen-Droit	0	1	0	1			4	12	
	Mertendorf / Pauscha	0	1	0	1	5	1		3	
	Mertendorf / Punkewitz						1	6	7	
	Mertendorf / Rathewitz						2			
	Mertendorf / Rathew.-Scheiplitz							3	6	
Mertendorf / Utenbach	1	2	0	3	3	2	2	2		

Ausgerückte Feuerwehren nach Kreisen (Fortsetzung)

Kreis VG / EG	Ort	Einsätze 2017				Einsätze				
		Br.	HL	übr.	ges	2016	2015	2014	2013	
Burgenlandkreis										
Wethautal	Molauer Land / Crauschwitz	0	5	0	5	3	5	5	7	
	Molauer Land / Molau	1	5	0	6	7	6	5	6	
	Osterfeld / Goldschau	2	2	1	5	5	8	10	7	
	Osterfeld / Haardorf	1	3	0	4	5	17	10	4	
	Osterfeld / Kleinhelmsdorf	4	13	0	17	18	34	18	14	
	Osterfeld / Waldau	4	7	0	11	17	24	18	12	
	Osterfeld / Weickelsdorf	5	17	2	24	21	33	17	15	
	Osterfeld, Stadt	7	11	5	23	29	21	26	31	
	Schönburg	1	4	0	5	4	13	7	10	
	Schönburg / Possenhain	0	4	0	4	4	12	6	9	
	Stößen, Stadt	13	22	6	41	49	41	39	42	
	Wethau	1	9	1	11	16	19	15	28	
	Wethau / Gieckau	0	4	0	4	7	15	13	19	
	Wethautal, GWL	1	2	1	4	2		1		
	gesamt		54	153	28	235	279	362	296	314
	Zeit, Stadt	Aue-Aylsdorf	48	11	28	87	107		32	
Geußnitz		2	1	3	6	10	5	4	7	
Kayna		7	20	1	28	14	22	15	22	
Luckenau		2	4	0	6	4	7	4	12	
Nonnewitz		3	6	1	10	9	6	7	10	
Theißen		37	22	22	81	78	66	71	66	
Tröglitz		2	1	0	3	21	14		1	
Würchwitz		2	10	0	12	7	9	2	8	
Zeit		97	229	48	374	368	427	352	447	
Zeit, Südzucker AG		0	1	0	1	3				
Zettweil		0	5	0	5		9	9	10	
gesamt			200	310	103	613	621	565	496	583
Burgenlandkreis gesamt		959	2111	475	3545	3269	3355	2803	3110	
Börde										
Barleben	Barleben	15	31	20	66	71	72	85	79	
	EG Barleben							1	1	
	Ebendorf	9	14	19	42	36	41	37	48	
	Meitzendorf	7	9	17	33	21	23	29	28	
	gesamt	31	54	56	141	128	136	152	156	
Elbe-Heide	Angern	3	8	0	11	17	9	9	6	
	Angern / Bertingen	1	1	0	2	1	2	2	2	
	Angern / Mahlwinkel	2	4	0	6	7	6	6	6	
	Angern / Wenddorf	0	1	0	1	1				
	Burgstall	1	10	0	11	8	10	2	4	
	Burgstall / Cröchern	0	6	2	8	6	4	1		
	Burgstall / Dolle	1	12	2	15	8	13	8	3	
	Burgstall / Sandbeiendorf	1	8	0	9	5	10	1	5	
	Colbitz	4	40	8	52	34	44	19	18	
	Colbitz / Lindhorst	2	41	8	51	32	36	15	9	
	Loitsche-Heinrichsberg / Heinr.	0	8	0	8	1	6	4	4	
	Loitsche-Heinrichsberg / Loit.	1	11	0	12	3	9	9	13	
	Loitsche-Heinrichsberg / Ramst.	0	3	0	3	3	4	3	9	
	Rogätz	3	5	1	9	5	10	11	8	
	VerbGem Elbe-Heide	0	2	0	2	4	3	9	6	
	Westheide / Born	1	2	0	3	3	4	1	2	
	Westheide / Hillersleben	0	12	1	13	5	4	6	3	
	Westheide / Neuenhofe	0	2	2	4	6	1	3	4	
	Zielitz	1	10	1	12	12	18	14	21	
	Zielitz / Schricke	1	7	2	10	9	12	6	13	
Zielitz, Kali AG	3	3	1	7	3	4	5	11		
gesamt		25	196	28	249	173	209	134	147	
Flechtingen	Altenhausen	3	7	1	11	2	8	4	4	
	Altenhausen / Emden	2	5	0	7	2	5	3	2	
	Altenhausen / Ivenrode	0	4	0	4	2	9	2	1	
	Beendorf	3	3	1	7	5	9	3	7	
	Bülstringen	4	17	1	22	10	14	5	5	
	Bülstringen / Wieglitz	2	2	0	4	2	3		3	
	Calvörde / Berenbrock	0	1	0	1	2	3	1	1	
	Calvörde / Dorst	0	3	0	3	1	2	2	2	

Ausgerückte Feuerwehren nach Kreisen (Fortsetzung)

Kreis VG / EG	Ort	Einsätze 2017				Einsätze			
		Br.	HL	übr.	ges	2016	2015	2014	2013
Börde									
Flechtingen	Calvörde / Flecken Calvörde	6	11	9	26	30	51	36	37
	Calvörde / Grauingen	1	1	0	2	1			1
	Calvörde / Klüden	1	2	0	3	1	2	1	4
	Calvörde / Mannhausen	0	2	0	2	5	7		3
	Calvörde / Velsdorf	0	1	0	1	1	4		2
	Calvörde / Wegenstedt	0	2	0	2	2	7	3	1
	Calvörde / Zobbenitz	2	1	0	3	2	6	4	3
	Erxleben	9	5	1	15	18	20	19	13
	Erxleben / Bartensleben	1	2	0	3	2	5	1	4
	Erxleben / Bregenstedt	2	2	0	4	1	2	1	3
	Erxleben / Groppendorf					1		1	1
	Erxleben / Hakenstedt	8	4	0	12	4	6	6	5
	Erxleben / Uhrsleben	7	8	0	15	15	12	16	13
	Flechtingen	3	19	9	31	13	24	19	12
	Flechtingen / Behnsdorf	3	7	2	12	4	9	11	9
	Flechtingen / Belsdorf	0	1	0	1	1	3	2	4
	Flechtingen / Böddensell	2	1	0	3	2		1	3
	Ingersleben / Alleringersleben	4	9	0	13	15	9	11	11
	Ingersleben / Eimersleben	6	3	1	10	8	7	7	3
	Ingersleben / Morsleben	1	0	0	1	5	6	3	6
	Ingersleben / Ostingersleben	8	19	1	28	25	30	23	23
	VerbGem Flechtingen	10	21	9	40	49	65	47	35
	gesamt		88	163	35	286	231	328	232
Haldensleben, Stadt	AL Haldensleben								1
	Haldensleben	29	90	47	166	135	154	137	118
	Haldensleben, SEG								1
	Hundisburg	1	5	0	6	6	13	5	7
	Satuelle	1	12	7	20	8	5	7	12
	Süplingen	4	10	15	29		24	14	5
	Uthmöden	1	10	8	19	6	15	6	7
	Wedringen	1	7	0	8	3	6	7	5
gesamt	37	134	77	248	158	217	176	156	
Hohe Börde	Ackendorf	1	3	0	4	7	7	3	3
	Bebertal	4	12	3	19	14	16	8	13
	Bornstedt	3	13	0	16	15	20	13	10
	EG Hohe Börde	10	12	12	34	9	18	10	23
	Eichenbarleben	3	11	0	14	13	16	9	22
	Eichenbarleben / Mammendorf	2	9	0	11	4	8	5	8
	Groß Santerleben	4	2	15	21	14	18	10	8
	Hermisdorf	11	24	23	58	48	50	34	31
	Hohenwarsleben	6	8	12	26	23	22	27	16
	Irxleben	11	25	20	56	35	56	36	33
	Niederndodeleben	2	11	1	14	26	26	15	22
	Nordgermersleben	1	7	1	9	3	22	3	9
	Ochtmersleben	5	4	1	10	7	5	2	5
	Rottmersleben	2	3	0	5	8	9	4	6
	Schackensleben	5	3	0	8	8	11	5	6
Wellen	5	3	1	9	11	7	6	14	
gesamt	75	150	89	314	245	311	190	229	
Landkreis	ABKR/Kreisf	2	2	0	4	7	18	14	16
	ABKR/Oschersleben						1		1
	Abschnittsleiter 1					5			
	Abschnittsleiter 2					4	1	2	3
	Abschnittsleiter 3						1		1
	Landkreis								1
gesamt	2	2	0	4	16	21	16	22	
Niedere Börde	Dahlenwarsleben	4	8	1	13	8	31	8	9
	EG Niedere Börde						2	4	3
	Gersdorf	4	5	1	10	8	19	9	7
	Groß Ammensleben	11	21	1	33	22	32	16	21
	Gutenswegen	3	6	1	10	10	17	9	12
	Jersleben	6	9	0	15	5	7	1	4
	Klein Ammensleben	4	2	1	7	12	11	6	4
Meseberg	2	1	0	3	4	6	2		

Ausgerückte Feuerwehren nach Kreisen (Fortsetzung)

Kreis VG / EG	Ort	Einsätze 2017				Einsätze			
		Br.	HL	übr.	ges	2016	2015	2014	2013
Börde									
Niedere Börde	Samswegen	8	16	1	25	11	21	16	9
	Vahldorf	3	7	0	10	2	3	2	3
	gesamt	45	75	6	126	82	149	73	72
Obere Aller	AlEilsleben	11	40	8	59	23	43	15	28
	Eilsleben / Drackenstedt					1	5		4
	Eilsleben / Druxberge	0	5	1	6	1	10		6
	Eilsleben / Ovelgünne	5	6	0	11	3	4	3	3
	Eilsleben / Ovelgünne-Siegersl.	7	6	1	14	4	5	3	
	Eilsleben / Siegersleben								4
	Eilsleben / Wormsdorf	0	7	0	7	3	1	2	2
	Harbke	4	7	4	15	16	20	6	10
	Hötensleben	7	9	1	17	23	48	18	20
	Hötensleben / Barneberg	3	3	0	6	4	9	6	3
	Hötensleben / Ohrleben	7	5	0	12	19	30	16	15
	Hötensleben / Wackersleben	3	3	0	6	5	9	1	2
	Sommerschenburg					9			
	Sommersdorf	13	7	5	25	19	27	13	13
	Sommersdorf / Marienborn	6	16	2	24	6	16	8	4
	Sommersd. / Sommerschenburg	7	8	2	17		17	9	6
	Ummendorf	8	11	9	28	7	22	7	14
	VerbGem Obere Aller	2	0	0	2	1	2	3	1
	Völpke	10	12	1	23	16	25	14	11
	Völpke / Badeleben	8	8	1	17	10	18	10	5
	Wefensleben	7	20	3	30	13	22	19	11
	gesamt	108	173	38	319	183	333	153	162
Oebisfelde- Weferlingen, Stadt	Breitenrode	1	2	3	6	4	5	7	3
	Buchhorst	1	6	3	10	4	6	1	6
	Bösdorf	0	7	0	7	5	3	3	2
	Döhren	4	1	2	7	2	3		4
	EG Stadt Oebisf.-Weferlingen						2	2	
	Eickendorf	0	3	0	3	2	9	1	1
	Eschenrode	0	1	0	1	1	3		3
	Etingen	0	6	0	6	6	5	2	4
	Everingen	0	2	0	2	2	5	1	
	Flecken Weferlingen	5	15	4	24	19	22	13	19
	Gehrendorf	1	2	0	3	2	5		1
	Hödingen	4	2	2	8	1	3	2	1
	Hörsingen	0	6	0	6	3	5		4
	Kathendorf	0	12	0	12	10	10	4	5
	Lockstedt	0	7	0	7	1	5		1
	Niendorf	0	2	0	2	5	7	7	1
	Oebisfelde	11	44	15	70	39	43	30	35
	Rätzlingen	0	6	0	6	8	21	4	5
	Schwanefeld	4	0	1	5	2	1	2	5
	Seggerde								1
	Siestedt	2	6	3	11	7	6	4	6
	Siestedt / Klinze	0	2	0	2	1	2		1
	Siestedt / Ribbensdorf	0	1	0	1	1	5	1	3
	Walbeck	5	4	2	11	4	7	8	8
	Wassensdorf	1	3	4	8	4	8	2	2
	Weddendorf	2	2	3	7	8	7	4	4
	gesamt	41	142	42	225	141	198	98	124
Oschersleben (Bode), Stadt	AL Oschersleben								1
	Alikendorf	8	1	1	10	14	2	4	8
	Altbrandsleben					6	2		3
	Ampfurth	15	5	21	41	11	3	7	3
	Beckendorf	3	8	1	12	4	7	5	2
	EG Stadt Oschersleben (Bode)						1	3	3
	Groß Germersleben	2	5	0	7	4	11	6	8
	Hadmersleben	10	1	1	12	17	4	4	10
	Hordorf	4	2	0	6	3	5	3	1
	Hornhausen	3	9	0	12	8	10	7	10
	Klein Oschersleben	2	7	0	9	6	9	4	5
	Neindorf	6	13	5	24	13	21	8	6
	Oschersleben (Bode)	41	52	43	136	96	120	90	96
	Schermcke	12	9	22	43	13	7	7	9
gesamt	106	112	94	312	195	202	148	165	

Ausgerückte Feuerwehren nach Kreisen (Fortsetzung)

Kreis VG / EG	Ort	Einsätze 2017				Einsätze			
		Br.	HL	übr.	ges	2016	2015	2014	2013
Börde									
Sülzetal	Altenweddingen					13	17	11	20
	Bahrendorf					3		4	7
	Dodendorf	1	4	13	18	7	3	5	1
	EG Sülzetal						2	1	1
	Langenweddingen	4	14	6	24	13	30	22	22
	Osterweddingen	7	32	21	60	43	40	46	47
	Schwaneberg						5	8	2
	Stemmern					4	8		4
	Sülldorf	0	3	5	8	5	4		4
	Sülzetal Süd / Altenweddingen	4	5	1	10				
	Sülzetal Süd / Bahrendorf	2	1	0	3				
	Sülzetal Süd / Stemmern	2	3	0	5				
	gesamt		20	62	46	128	88	109	97
Truppen-ÜP	Truppenübungsplatz								1
	gesamt	0	0	0	0	0	0	0	1
Wanzleben- Börde, Stadt	Bottmersdorf	3	12	0	15	4	3	4	9
	Domersleben	3	15	1	19	19	16	13	12
	Dreileben	4	11	0	15	12	9	9	7
	EG Stadt Wanzleben-Börde	3	4	1	8	15	7	14	10
	Eggenstedt	6	18	1	25	10	12	7	5
	Groß Rodensleben	3	5	0	8	5	8	4	8
	Hemsdorf	1	7	0	8	2	4	2	5
	Hohendodeleben	4	11	1	16	13	17	12	10
	Klein Germersleben	2	4	0	6	3	4	1	5
	Klein Rodensleben	6	8	0	14	9	7	9	10
	Klein Wanzleben	9	11	4	24	27	29	11	24
	Remkersleben	10	21	4	35	26	29	21	17
	Schleibnitz	0	5	0	5	2	6	1	2
	Seehausen	5	27	1	33	18	16	18	17
	Wanzleben	11	50	5	66	55	92	51	60
	Wanzleben, SEG								1
	gesamt		70	209	18	297	220	259	177
Westliche Börde	Am Gr. Bruch / Gunsleben	1	2	0	3	2	3	1	4
	Am Gr. Bruch / Hamersleben	4	13	0	17	5	9	3	5
	Am Gr. Bruch / Neuwegersleben	2	7	0	9	4	4	3	4
	Am Gr. Bruch / Wulferstedt	4	10	0	14	5	5	1	8
	Ausleben	6	22	1	29	18	29	10	15
	Ausleben / Üplingen								1
	Gröningen / Dalldorf					1	2	3	3
	Gröningen / Großsalsleben	4	17	0	21	11	7	3	3
	Gröningen / Kloster Gröningen	0	5	2	7	6	10	4	11
	Gröningen / Krottorf	0	1	0	1	4	1	3	2
	Gröningen, Stadt	2	14	2	18	23	10	10	15
	Kroppenstedt, Stadt	3	10	2	15	6	8	7	14
	VerbGem Westliche Börde	0	5	0	5	3	2	3	6
	gesamt		26	106	7	139	88	90	51
Wolmirstedt, Stadt	EG Stadt Wolmirstedt							1	6
	Farsleben	13	25	11	49	32	22	12	17
	Glindenberg	11	16	14	41	21	11	17	12
	Mose	10	7	9	26	29	19	8	12
	Wolmirstedt	25	63	23	111	102	148	119	102
gesamt		59	111	57	227	184	200	157	149
Börde gesamt		733	1689	593	3015	2132	2762	1854	2005
Dessau-Roßlau									
Dessau- Roßlau, Stadt	Dessau	134	1279	159	1572	1390	1370	1361	1303
	Dessau / Alten	6	23	3	32	41	16	31	37
	Dessau / Brambach								13
	Dessau / Haideburg					1			
	Dessau / KatS						1		
	Dessau / Kochstedt	3	27	1	31	12	8	14	17
	Dessau / Kühnau	8	38	2	48	13	15	6	21
	Dessau / Mildensee	4	28	1	33	16	9	7	26
Dessau / Mosigkau	0	17	1	18	11	8	8	17	

Ausgerückte Feuerwehren nach Kreisen (Fortsetzung)

Kreis VG / EG	Ort	Einsätze 2017				Einsätze			
		Br.	HL	übr.	ges	2016	2015	2014	2013
Dessau-Roßlau									
Dessau- Roßlau, Stadt	Dessau / Rodleben	3	85	11	99	23	49	34	104
	Dessau / Siedlung					1			
	Dessau / Sollnitz	2	6	0	8	2	2		8
	Dessau / Süd	12	46	9	67	49	27	23	64
	Dessau / Törten					1			
	Dessau / Waldersee	14	27	1	42	17	37	15	46
	Dessau / Ziebigk					2			
	Roßlau	24	234	29	287	166	208	185	216
	Roßlau / Meinsdorf	5	27	1	33	21	18	22	41
	Roßlau / Mühlstedt	0	8	0	8	6	4	3	14
Roßlau / Streetz	0	3	1	4	4	8	4	9	
	gesamt	215	1848	219	2282	1776	1780	1713	1936
Dessau-Roßlau gesamt		215	1848	219	2282	1776	1780	1713	1936
Halle									
Halle (Saale), Stadt	Ammendorf	91	89	44	224	154	117	98	89
	Büschdorf	26	41	14	81	58	73	40	63
	Diemitz	36	27	32	95	70	78	57	72
	Dörlau	11	14	1	26	25	40	14	10
	Halle	520	2886	394	3800	3606	3628	3451	3498
	Kanena	8	5	3	16	17	41	15	17
	Lettin	19	17	6	42	46	39	28	34
	Neustadt	32	35	21	88	61	64	34	37
	Nietleben	0	0	1	1	21	24	6	21
	Passendorf	40	58	37	135	116	106	72	55
	Reideburg	10	17	9	36	41	32	16	27
	Trotha	54	77	37	168	135	121	92	78
		gesamt	847	3266	599	4712	4350	4363	3923
Halle gesamt		847	3266	599	4712	4350	4363	3923	4001
Harz									
Ballenstedt, Stadt	Badeborn	10	20	4	34	36	50	19	32
	Ballenstedt	41	138	9	188	141	315	84	110
	Radisleben	4	5	1	10	19		4	5
	Rieder	15	18	3	36	36	24	26	65
	Stadt Ballenstedt	0	47	0	47	9	29		
		gesamt	70	228	17	315	241	418	133
Blankenburg (Harz), Stadt	Blankenburg (Harz)	56	222	22	300	238	236	193	253
	Blankenburg, Bundeswehr							2	3
	Blankenburg, SOG								1
	Börnecke	13	13	7	33	22	19	19	19
	Cattenstedt	23	26	20	69	43	43	40	48
	Derenburg	21	25	3	49	40	34	39	43
	Heimburg	3	17	6	26	41	32	33	45
	Hüttenrode	3	14	1	18	10	13	18	23
	Stadt Blankenburg	1	83	0	84	9			
	Timmenrode	1	8	11	20	30	15	16	24
	Wienrode	6	16	13	35	37	14	24	26
	gesamt	127	424	83	634	470	406	384	485
Falkenstein/ Harz, Stadt	Endorf	6	2	0	8	3	1	3	4
	Ermsleben	22	32	16	70	52	59	36	30
	Falkenstein								11
	Falkenstein Führungsgruppe								8
	Meisdorf	7	8	8	23	23	22	14	36
	Neuplatendorf	2	1	0	3	5	4	2	5
	Pansfelde	1	3	0	4	6	3	8	8
	Reinstedt	4	12	6	22	13	16	12	1
	Stadt Falkenstein	0	21	0	21	2			
	Wieserode	2	0	0	2	2	3	2	8
		gesamt	44	79	30	153	106	108	77
Halberstadt, Stadt	Aspenstedt	0	5	0	5	7	10	6	2
	Athenstedt	0	5	0	5	8	7	4	2
	Böhnshausen	0	0	1	1				
	Emersleben	4	7	2	13	18	22	16	16

Ausgerückte Feuerwehren nach Kreisen (Fortsetzung)

Kreis VG / EG	Ort	Einsätze 2017				Einsätze			
		Br.	HL	übr.	ges	2016	2015	2014	2013
Harz									
Halberstadt, Stadt	Feuerwehr Stadt Halberstadt					37			
	Halberstadt	156	783	87	1026	918	1031	667	758
	Klein Quenstedt	0	6	0	6	11	10	7	4
	Langenstein	45	26	21	92	78	98	75	70
	Sargstedt	2	4	0	6	11	22	4	1
	Stadt Halberstadt	0	89	0	89				
	Ströbeck, Schachdorf	4	7	0	11	19	17	8	12
	gesamt	211	932	111	1254	1107	1217	787	865
Harzgerode, Stadt	Alexisbad								3
	Dankerode	2	12	5	19	8	14	8	9
	Güntersberge	4	7	0	11	10	14	10	6
	Güntersberge / Friedrichshöh					61	71		
	Harzgerode	20	69	17	106			51	65
	Harzgerode, SOG Bereitschaft					12	10		1
	Königerode	6	11	2	19			16	12
	Mägdesprung					14	14		
	Neudorf	8	17	4	29	21	10	12	8
	Schielo	4	5	2	11		15	7	12
	Siptenfelde	3	9	0	12	8		7	7
	Straßberg	6	9	1	16	17	10	9	6
		gesamt	53	139	31	223	151	158	120
Huy	Aderstedt	2	5	0	7	4	11	7	7
	Anderbeck	5	7	1	13	10	7	3	9
	Badersleben	7	11	3	21	16	22	17	56
	Dedeleben	7	12	4	23	23	31	14	23
	Dingelstedt / Röderhof	4	10	1	15	5	11	7	15
	Dingelstedt am Huy	8	18	4	30	7	13	7	23
	Eilenstedt	5	10	1	16	14	11	8	22
	Eilsdorf	4	4	0	8	4	5	4	8
	Feuerwehr Gemeinde Huy					18			
	Gemeinde Huy	4	42	1	47	8			
	Huy								6
	Huy Führungsgruppe Klein								12
	Huy, GWL								2
	Huy, SOG								1
	Huy-Neinstedt	4	3	1	8	11	5	2	10
	Pabstorf	4	3	2	9	6	15	11	9
	Schlanstedt	6	9	0	15	4	11	7	15
	Vogelsdorf	4	2	2	8	7	11	5	6
		gesamt	64	136	20	220	137	153	92
Ilseburg (Harz), Stadt	Darlingerode	8	25	11	44	39	25	33	31
	Drübeck	8	16	11	35	34	16	31	24
	Feuerwehr Stadt Ilseburg					5			
	Ilseburg (Harz)	15	71	24	110	100	90	55	49
	Stadt Ilseburg	0	86	0	86	10			
	gesamt	31	198	46	275	188	131	119	104
Landkreis	BHP 50 Alle								1
	Bereitschaft FTZ DME								16
	Bereitschaft Unterstützung								17
	FL HZ 92								1
	FTZ Bereitschaft DME								3
	FTZ Harz WR					37			
	Fachdienst ABC FührerFD								1
	Fachdienst ABC Führung-Trupp								4
	Fachdienst Brandsch Ost Füh								1
	Fachdienst Brandsch West Füh								1
	Fachdienst Brandsch West Tec								1
	Feuerwehr Harz					65			
	FühGr Kreis Ost								6
	FühGr Kreis West								13
	Harz	0	3	0	3	2		21	22
	KBM DME								2
Landkreis								91	
SEG MANV Alle								1	
	gesamt	0	3	0	3	104	0	21	181

Ausgerückte Feuerwehren nach Kreisen (Fortsetzung)

Kreis VG / EG	Ort	Einsätze 2017				Einsätze				
		Br.	HL	übr.	ges	2016	2015	2014	2013	
Harz										
Nordharz	Abbenrode	6	12	0	18	21	18	20	11	
	Danstedt	2	5	0	7	4	6	8	4	
	Gemeinde Nordharz	0	49	0	49	7				
	Heudeber	2	5	3	10	8	11	7	8	
	Langeln	6	21	2	29	16	12	7	16	
	Nordharz Führungsgruppe Groß								7	
	Nordharz Führungsgruppe Klein								5	
	Nordharz, GWL								11	
	Nordharz, SOG								1	
	Nordharz, SOG Bereitschaft								1	
	Schmatzfeld	4	12	0	16	13	21	12	19	
	Stapelburg	8	24	5	37	31	23	26	13	
	Veckenstedt	9	24	5	38	14	14	23	20	
	Wasserleben	3	14	5	22	13	19	9	18	
	gesamt	40	166	20	226	127	124	112	134	
	Oberharz	Benneckenstein (Harz)	15	38	4	57	46	47	31	27
		Elbingerode (Harz)	23	46	6	75	50	66	35	41
Elbingerode, Grubenwehr						1	1			
Elend		11	20	1	32	15	27	14	22	
Hasselfelde		21	58	0	79	56	83	59	71	
Königshütte		7	9	0	16	13	34	10	15	
Oberharz									5	
Oberharz Führungsgruppe Klein									11	
Oberharz, SOG Bereitschaft									2	
Rübeland		2	19	0	21	16	38	28	28	
Rübeland / Neuwerk		2	50	0	52	27	34	16	14	
Sorge		2	1	0	3				11	
Stadt Oberharz am Brocken		0	44	0	44	2				
Stiege		11	10	0	21	16	15	22	21	
Tanne		5	9	0	14	15	28	16	15	
Trautenstein		11	6	0	17	13	11	9	12	
gesamt		110	310	11	431	270	384	240	295	
Osterwieck, Stadt	Berßel	3	14	0	17	8	8	3	7	
	Bühne	2	7	3	12	6	10	4	5	
	Dardesheim	9	12	0	21	13	13	10	10	
	Deersheim	5	9	0	14	13	9	5	5	
	Göddeckenrode	0	9	0	9	6	3	4	2	
	Hessen	5	14	0	19	17	12	16	27	
	Hoppenstedt	2	9	0	11	3	10	1	6	
	Lüttgenrode	1	4	6	11	6	13	14	7	
	Osterode am Fallstein	2	5	0	7	2	7	1	18	
	Osterwieck	18	54	6	78	53	40	40	27	
	Osterwieck, SOG								2	
	Rhoden	2	7	0	9		6	1	3	
	Rohrshiem	1	6	0	7	8	2	5	4	
	Schauen	5	13	6	24	12	14	8	5	
	Stadt Osterwieck	0	86	0	86	18				
	Stötterlingen	2	8	0	10	4	7	4	4	
	Suderode	0	6	0	6	2	2	2	1	
	Veltheim	4	2	0	6	9	4	8	6	
	Wülperode	1	9	0	10	5	3	8	4	
	Zilly	6	13	0	19	13	7	12	10	
gesamt	68	287	21	376	198	170	146	153		
Quedlinburg, Stadt	Bad Suderode					9			47	
	Feuerwehr Stadt Quedlinburg					11				
	Gernrode	37	43	43	123	101	114	87	107	
	Quedlinburg	87	283	78	448	353	423	231	257	
	Quedlinburg, SOG Bereitschaft								1	
	Stadt Quedlinburg	1	135	1	137	38				
gesamt	125	461	122	708	512	537	318	412		
Thale, Stadt	Allrode	10	9	4	23	24	29	8	19	
	Altenbrak	8	13	0	21	19	27	23	14	
	FTZ Thale					14				
	Friedrichsbrunn	12	10	4	26	25	33	12	24	
	Neinstedt	20	19	8	47	32	36	32	31	

Ausgerückte Feuerwehren nach Kreisen (Fortsetzung)

Kreis VG / EG	Ort	Einsätze 2017				Einsätze			
		Br.	HL	übr.	ges	2016	2015	2014	2013
Harz									
Thale, Stadt	Stadt Thale	0	81	0	81	20			
	Stecklenberg	19	14	8	41	19	26	14	19
	Thale	54	108	57	219	125	133	100	177
	Treseburg	7	13	0	20	16	26	22	14
	Warnstedt	13	12	4	29	15	17	10	19
	Weddersleben	6	7	4	17	8	11	5	11
	Westerhausen	14	13	4	31	17	20	16	24
	gesamt	163	299	93	555	334	358	242	352
	Vorharz	Ditfurt	9	16	0	25	30	43	19
Gemeinde Vorharz		0	114	0	114	16			
Groß Quenstedt		7	18	4	29	30	20	21	21
Harsleben		6	22	11	39	23	26	21	20
Hedersleben		3	17	0	20	15	13	13	14
Schwanebeck / Nienhagen									3
Schwanebeck, Stadt		8	35	4	47	38	27	28	27
Selke-Aue / Hausneindorf		4	7	0	11	4	12	7	4
Selke-Aue / Heteborn		1	3	0	4	1	4	3	2
Selke-Aue / Wedderstedt		2	6	1	9	6	5	6	5
Vorharz Führungsgruppe Klein									12
Vorharz, GWL									10
Vorharz, SOG									1
Wegeleben / Adersleben		1	10	0	11	3	4	2	6
Wegeleben / Deesdorf		0	4	0	4	2	2	2	5
Wegeleben / Rodersdorf		1	2	0	3	2		2	
Wegeleben, Stadt		11	31	5	47	48	37	36	31
gesamt		53	285	25	363	218	193	160	180
Wernigerode, Stadt		Benzingerode	2	5	12	19	20	31	8
	FTZ Wernigerode					23			
	Feuerwehr Stadt Wernigerode					46			
	Minsleben	9	7	26	42	35	41	19	19
	Reddeber	24	11	24	59	76	118	19	46
	Schierke	8	21	9	38	56	52	25	23
	Silstedt	14	22	28	64	55	43	29	39
	Stadt Wernigerode	1	171	1	173	10			
	Wernigerode	94	411	96	601	555	547	324	468
	Wernigerode, VEM Motor	2	4	3	9	10	7	2	1
	gesamt	154	652	199	1005	886	839	426	615
Harz gesamt	1313	4599	829	6741	5049	5196	3377	4452	
Jerichower Land									
Biederitz	Biederitz	4	20	4	28	23	32	20	31
	Biederitz, GWL					2			
	Gerwisch	1	7	1	9	15	25	14	20
	Gübs	2	4	1	7	3	2	5	5
	Heyrothsberge	0	10	3	13	10	6	8	14
	Königsborn	2	9	0	11	7	12	4	15
	Woltersdorf	0	3	0	3	4	6	3	12
	gesamt	9	53	9	71	64	83	54	97
Burg, Stadt	Burg	35	130	50	215	210	219	133	142
	Burg, Bundeswehr								1
	Burg, SWL						1		1
	Detershagen	0	5	0	5	2	5	1	9
	Ihleburg	0	3	1	4	3	7	2	6
	Niegripp	2	3	1	6	5	12	4	16
	Parchau	1	8	0	9	10	8	2	11
	Reesen	1	1	0	2	2	12	1	5
	Schartau	1	3	0	4	7	16	6	15
	gesamt	40	153	52	245	239	280	149	206
Elbe-Parey	Bergzow	7	7	2	16	9	19	10	14
	Derben	6	4	2	12	5	16	3	10
	Elbe-Parey, GWL	11	11	2	24	19	33	10	15
	Ferchland	6	6	2	14	5	18	4	7
	Güsen	11	18	6	35	14	33	14	22

Ausgerückte Feuerwehren nach Kreisen (Fortsetzung)

Kreis VG / EG	Ort	Einsätze 2017				Einsätze				
		Br.	HL	übr.	ges	2016	2015	2014	2013	
Jerichower Land										
Elbe-Parey	Hohenseeden	6	21	4	31	14	40	16	15	
	Neuderben					3	11	2		
	Parey	14	17	5	36	20	24	15	13	
	Zerben	12	20	5	37	17	30	13	22	
	gesamt	73	104	28	205	106	224	87	118	
Genthin, Stadt	Dretzel	2	5	1	8	6	4	6	9	
	Genthin	21	57	28	106	103	152	119	132	
	Genthin, SWL	0	2	0	2	4	4	2	3	
	Gladau	2	6	1	9	4	4	5	9	
	Mützel	9	7	3	19	13	25	14	32	
	Paplitz	0	0	1	1	5	2	2	10	
	Parchen	5	8	1	14	20	25	15	28	
	Tuchein	1	17	3	21	14	14	10	10	
	gesamt	40	102	38	180	169	230	173	233	
Gommern, Stadt	Dannigkow	8	11	1	20	8	22	13	14	
	Dornburg	4	12	1	17	4	12	5	14	
	Gommern	21	79	10	110	58	81	43	63	
	Karith	3	10	0	13	3	8	2	14	
	Ladeburg	3	6	1	10	8	10	5	13	
	Leitzkau	8	17	2	27	14	14	9	16	
	Lübs	3	7	3	13	4	3	3	8	
	Menz	3	11	1	15	6	8	2	15	
	Nedlitz	2	12	0	14	4	4	4	10	
	Prödel	4	6	0	10	7	4	4	13	
	Vehlitz	2	8	1	11	4	13	3	5	
	Wahlitz	7	13	1	21	6	7	6	18	
	gesamt	68	192	21	281	126	186	99	203	
	Jerichow, Stadt	Altenklitsche	2	5	1	8	2	8	1	3
		Brettin	4	6	1	11	8	12	8	14
Großwulkow		0	2	0	2	1	3		7	
Jerichow		5	20	2	27	16	34	16	37	
Jerichow, SWL		4	2	2	8	5	7	8	7	
Kade		1	20	0	21	9	14	5	17	
Karow		0	6	0	6	5	10	4	11	
Kleinmangelsdorf		3	7	2	12	8	20	8	11	
Kleinwulkow		1	3	0	4	2	4	1	10	
Kleinwusterwitz		3	6	1	10	7	14	7	5	
Klietznick		4	5	2	11	7	26	10	15	
Neuenklitsche		2	5	1	8	2	11	1	3	
Nielebock		0	6	0	6	1	13	5	5	
Redekin		2	6	1	9	6	18	5	12	
Roßdorf		4	4	1	9	5	10	8	12	
Scharteucke		1	6	1	8	4	21	2	13	
Schlagenthin		2	8	1	11	4	13	6	8	
Zabakuck		1	2	1	4	2	5	1	2	
gesamt		39	119	17	175	94	243	96	192	
Landkreis		FTZ	12	2	0	14	13	19	9	16
	FTZ / ASL Nord	4	0	1	5		2	6	6	
	FTZ / ASL Süd	2	2	0	4	7	5	11	5	
	FTZ / Umweltfeuerwehr	0	1	0	1	4	7	5	7	
	FTZ / Wasserwacht JL						1			
	KBM	1	3	0	4	6	14	12	8	
gesamt	19	8	1	28	30	48	43	42		
Möckern, Stadt	Altengrabow, Bundeswehr								1	
	Büden	4	2	1	7	3	4	1	4	
	Drewitz	3	10	0	13	8	9	6	17	
	Dörnitz	3	4	0	7	7	7	5	9	
	Friedensau	1	12	5	18	7	20	10	7	
	Grabow	4	29	7	40	17	28	10	20	
	Hobeck	1	3	1	5	5	5	1	3	
	Hohenziatz	0	18	1	19	12	24	8	16	
	Isterbies	0	5	0	5	6	9	5	14	
	Krüssau	6	5	1	12	6	8	3	5	

Ausgerückte Feuerwehren nach Kreisen (Fortsetzung)

Kreis VG / EG	Ort	Einsätze 2017				Einsätze			
		Br.	HL	übr.	ges	2016	2015	2014	2013
Jerichower Land									
Möckern, Stadt	Küsel	6	16	2	24	21	29	26	16
	Loburg	2	50	8	60	30	27	14	18
	Lübars	0	13	5	18	8	16	5	13
	Magdeburgerforth	2	9	1	12	10	5	4	9
	Möckern	20	32	43	95	44	56	30	48
	Möckern, GWL	6	2	3	11	7	9	20	2
	Reesdorf	0	8	0	8	2	4	1	7
	Rietzel	4	5	1	10	10	13	5	11
	Rosian	0	7	2	9	8	12	4	10
	Schopsdorf	4	12	1	17	16	10	13	17
	Schweinitz	1	2	1	4	3	7	4	8
	Stegelitz	5	9	12	26	6	9	2	10
	Stresow	3	0	1	4	1	6	4	6
	Theeßen	6	16	3	25	23	24	26	16
	Tryppehna	3	11	12	26	6	8	4	4
	Wallwitz	3	2	0	5	4	5	2	4
	Wörmlitz	5	8	1	14	3	4	4	6
	Wüstenjerichow	6	10	3	19	16	15	7	8
	Zeddenick	0	3	0	3	4	3	2	4
	Ziepel	5	5	1	11	4	4	2	6
	gesamt	103	308	116	527	297	380	228	319
Möser	Hohenwarthe	2	10	1	13	7	17	7	15
	Körbelitz	2	11	2	15	6	10	6	15
	Lostau	7	21	1	29	16	28	17	23
	Möser	10	55	4	69	27	47	28	32
	Möser, GWL	6	9	2	17	11	8	11	5
	Pietzpuhl	4	18	0	22	6	11	2	6
	Schermen	4	19	1	24	8	21	11	10
	gesamt	35	143	11	189	81	142	82	106
Jerichower Land gesamt		426	1182	293	1901	1206	1816	1011	1516
Magdeburg									
Magdeburg, Landeshaupt- stadt	Beyendorf/Sohlen	5	19	7	31	9	28	12	15
	Calenberge	3	13	1	17	8	15	4	15
	Diesdorf	21	36	12	69	45	74	44	87
	Magdeburg	447	3225	1356	5028	4458	4788	4312	4680
	Magdeburg, Enercon	4	52	3	59	49	44	46	36
	Olvenstedt	54	109	33	196	93	151	131	129
	Ottersleben	58	99	36	193	100	170	116	118
	Pechau	4	15	4	23	9	11	5	20
	Prester	19	59	21	99	55	80	72	88
	Randau	6	22	4	32	12	25	7	17
	Rothensee	39	163	55	257	91	171	94	115
	Südost	23	37	5	65	23	52	31	48
		gesamt	683	3849	1537	6069	4952	5609	4874
Magdeburg gesamt		683	3849	1537	6069	4952	5609	4874	5368
Mansfeld-Südharz									
Allstedt, Stadt	Allstedt	17	43	4	64	44	50	30	23
	Beyernaumburg	2	2	1	5	2	10	6	7
	Emseloh	2	2	0	4	6	8	4	11
	Emseloh, Bahnsatz	1	4	0	5	6	2		
	Gemeindewehrleiter	0	1	0	1	1	22	7	
	Holdenstedt	1	0	0	1	2	5	1	1
	Katharinenrieth	0	1	0	1		1	1	1
	Liedersdorf	1	1	0	2	1	2	1	6
	Mittelhausen	4	0	0	4	3	5	5	8
	Möllendorf						1		
	Niederröblingen (Helme)					1	5	3	4
	Nienstedt	2	0	0	2	4	4		3
	Nienstedt / Einzingen	2	4	0	6	2	3		7
	Oberröblingen					1			
	Pölsfeld	1	1	0	2	1	2	2	
	Sotterhausen	2	1	0	3	1	2		1

Ausgerückte Feuerwehren nach Kreisen (Fortsetzung)

Kreis VG / EG	Ort	Einsätze 2017				Einsätze			
		Br.	HL	übr.	ges	2016	2015	2014	2013
Mansfeld-Südharz									
Allstedt, Stadt	Stadt-/Gemeindewehrleiter	1	3	0	4				
	Winkel	3	1	0	4	1	2		2
	Wolferstedt	4	2	0	6	3	10	3	6
	gesamt	43	66	5	114	79	134	63	80
Arnstein, Stadt	Alterode	9	11	1	21	23	9	10	16
	Arnstedt	2	8	0	10	8	10	1	1
	Bräunrode	1	2	0	3	2	2	2	3
	Gemeindewehrleiter					1	2	1	
	Greifenhagen	1	4	0	5	3	3	3	1
	Harkerode	9	10	0	19	10	7	5	3
	Quenstedt	15	25	0	40	30	21	17	22
	Sandersleben (Anhalt)	7	15	3	25	20	18	15	22
	Stangerode	0	5	0	5	1	3	4	5
	Sylda	13	17	0	30	14	21	8	12
	Ulzigerode					1		1	
	Welbsleben						5	2	
	Wiederstedt	12	15	1	28	20	15	13	14
	gesamt	69	112	5	186	133	116	82	99
Eisleben, Lutherstadt	Bischofrode	4	4	0	8	7	4	8	11
	Burgsdorf	1	8	2	11	16	13	5	5
	Eisleben	48	124	27	199	179	195	161	170
	Gemeindewehrleiter						1		
	Hedersleben	0	15	0	15	10	16	2	7
	Helfta	42	78	52	172	159	173	128	136
	Oberrißdorf	0	7	1	8	5	17	4	10
	Osterhausen	4	10	0	14	7	26	8	8
	Polleben	1	7	2	10	19	15	11	12
	Rothenschirmbach	8	11	1	20	14	27	10	12
	Sandersleben (Anhalt)						1		
	Schmalzerode	1	5	0	6	5	12	3	7
	Volkstedt	6	14	2	22	15	24	10	12
	Wolferode	2	4	0	6	9	11	5	12
	gesamt	117	287	87	491	445	535	355	402
	Gerbstedt, Stadt	Adendorf	2	1	1	4	8	4	
Augsdorf		1	1	0	2	1	4	3	7
Freist		1	6	0	7		2	3	3
Friedeburg (Saale)		5	3	0	8	2	2	1	9
Friedeburgerhütte									4
Gemeindewehrleiter						1	1	1	
Gerbstedt		17	22	4	43	29	26	17	20
Heiligenthal		8	5	0	13	6	11	4	11
Ihlewitz		0	1	0	1	4	5	2	6
Polleben							1		
Rottelsdorf		1	1	0	2	1		3	1
Siersleben		7	9	3	19	20	23	15	22
Stadt-/Gemeindewehrleiter		2	0	0	2				
Thaldorf						2	3	2	1
Welfesholz	1	1	0	2	1	3	1	5	
Zabenstedt	0	1	0	1		1	2	8	
gesamt	45	51	8	104	75	86	54	97	
Goldene Aue	Berga	12	16	2	30	32	30	22	29
	Berga / Bösenrode	7	4	0	11	15	11	10	11
	Berga / Rosperwenda	5	4	1	10	11	4	7	7
	Brücken-Hackpüffel / Brücken	2	6	0	8	6	7	5	2
	Brücken-Hackpüffel / Hackpf.	1	3	0	4	1		4	1
	Edersleben	3	2	0	5	9	8	13	1
	Gemeindewehrleiter							2	
	Kelbra (Kyffhäuser), Stadt	10	20	3	33	29	35	27	16
	Kelbra / Sittendorf	1	0	0	1	4	4	4	2
	Kelbra / Thürungen	8	9	0	17	7	15	10	1
	Kelbra / Tilleda (Kyffhäuser)	0	1	0	1	6	2	4	6
	Stadt-/Gemeindewehrleiter	1	1	0	2				
	Wallhausen	4	11	3	18	14	16	10	15
	Wallhausen / Hohlstedt	1	4	3	8	7	11	5	1

Ausgerückte Feuerwehren nach Kreisen (Fortsetzung)

Kreis VG / EG	Ort	Einsätze 2017				Einsätze			
		Br.	HL	übr.	ges	2016	2015	2014	2013
Mansfeld-Südharz									
Goldene Aue	Wallhausen / Martinsrieth					1	5	3	2
	Wallhausen / Riethnordhausen	3	2	0	5	10	11	8	3
	gesamt	58	83	12	153	152	159	134	97
Hettstedt	Hettstedt	49	66	14	129	96	102	88	88
	Hettstedt / Burgörner	14	7	0	21	29	17	11	14
	Ritterode	1	1	0	2	2	1	4	1
	Stadt-/Gemeindewehrleiter	1	0	0	1				
	Walbeck	8	13	10	31	14	14	12	18
	gesamt	73	88	24	185	141	134	115	121
Landkreis	10. Zug Dekon	1	0	0	1				
	9. Zug ABC Deko							1	
	9. Zug Gefahrenbereich					1			
	ABL_Mitte					1	12	17	
	ABL_Nord	6	4	0	10	8	21	15	
	ABL_Ost	1	0	0	1	1	3	5	
	ABL_Süd	2	3	0	5	4	24	28	
	ABL_West	8	3	1	12	15	16	10	
	Amt f BK MSH					4			
	Betreuungszug MSH	3	3	1	7				
	Eigenbetrieb BK						2	3	
	FD Wasserrettung					3	1		
	FTZ EB BKR MSH						4	6	
	FTZ LK MSH	10	0	1	11	8	2		
	Führungsstaffel						2	5	
	Gemeindewehrleiter	0	1	0	1	4	11		
	Gruppe Höhenrettung	0	6	0	6	6	16	5	
Infogruppe Amt	2	0	0	2	3	16	1		
KBM					2	16	14		
	gesamt	33	20	3	56	60	146	110	0
Mansfeld, Stadt	Abberode	3	5	0	8	3	7	2	2
	Annarode	1	2	0	3	1	4	1	1
	Biesenrode	0	1	0	1	2	7	4	1
	Braunschwende	1	7	2	10	6	9	3	8
	Friesdorf	1	7	3	11	10	18	6	3
	Gemeindewehrleiter	0	1	0	1	1		10	
	Gorenzen	0	1	0	1	7	4	1	3
	Großörner	6	3	2	11	10	16	17	22
	Gräfenstuhl	2	1	0	3	1	8	2	2
	Hermerode	2	0	0	2	1			1
	Leimbach	10	8	0	18	16	16	15	14
	Mansfeld	16	17	5	38	33	43	30	24
	Molmerswende	3	7	0	10	2	4	1	2
	Möllendorf	2	1	1	4	3	6	6	2
	Piskaborn	2	0	0	2	4	4	4	1
	Ritzgerode						1		
	Siebigerode						14	11	3
	Vatterode	3	3	0	6	3	13	3	5
		gesamt	52	64	13	129	103	174	116
Mansfelder Grund-Helbra	Ahlsdorf	13	19	6	38	34	14	7	17
	Ahlsdorf / Ziegelrode								3
	Benndorf	6	11	4	21	25	24	16	15
	Blankenheim	3	6	1	10	15	13	11	7
	Bornstedt	1	3	0	4	3	8	5	9
	Gemeindewehrleiter	2	4	0	6	73	74	31	
	Helbra	10	19	0	29	51	32	29	28
	Hergisdorf / Kreisfeld	3	1	1	5	6	7	4	25
	Klostermansfeld	23	29	13	65	80	76	61	72
	Stadt-/Gemeindewehrleiter	11	20	7	38				
	Wimmelburg	2	7	2	11	16	14	9	5
	gesamt	74	119	34	227	303	262	173	181
Sangerhausen, Stadt	Gemeindewehrleiter					3	7	3	
	Gonna	4	9	9	22	14	19	13	7
	Grillenberg	2	3	1	6	11	9	6	4

Ausgerückte Feuerwehren nach Kreisen (Fortsetzung)

Kreis VG / EG	Ort	Einsätze 2017				Einsätze			
		Br.	HL	übr.	ges	2016	2015	2014	2013
Mansfeld-Südharz									
Sangerhausen, Stadt	Großleinungen	0	1	0	1	4	3	5	7
	Horla	1	4	0	5	4	13	2	3
	Lengefeld	0	5	0	5	3	3	4	9
	Morungen	1	4	0	5	1	5	5	7
	Oberröblingen	15	25	16	56	40	32	59	42
	Obersdorf	1	4	0	5	9	9	6	2
	Riestedt	3	5	6	14	7	14	8	9
	Rotha	1	3	0	4	6	5	1	7
	Sangerhausen	62	81	49	192	181	185	165	153
	Stadt-/Gemeindewehrleiter	8	6	1	15				
	Wettelrode	2	8	0	10	4	6	8	12
	Wippra	5	7	4	16	18	21	6	20
	Wolfsberg	0	3	0	3	4	16	2	
	gesamt		105	168	86	359	309	347	293
Seegebiet Mansfelder Land	Amsdorf	1	11	1	13	2	18	1	6
	Amsdorf, Romonta						1	1	
	Aseleben	2	6	1	9	13	10	4	16
	Dederstedt	1	4	1	6	4	13	2	12
	Erdeborn	10	10	4	24	23	39	14	17
	Hornburg	1	1	1	3	8	20	3	4
	Lüttchendorf							1	10
	Lüttchendorf / Wormsleben								1
	Neehausen	1	6	1	8	5	13	1	10
	Röblingen / Röblingen II								7
	Röblingen / Röblingen III						11		18
	Röblingen am See	12	30	11	53	89	98	47	60
	Seeburg	2	7	1	10	11	7	7	15
	Stedten	6	11	6	23	18	15	1	7
Wansleben am See	4	17	4	25	11	23	11	16	
gesamt		40	103	31	174	184	268	93	199
Südharz	Agnesdorf	1	2	0	3		1	1	
	Bennungen	6	10	2	18	23	14	6	16
	Breitenstein	1	1	0	2	2	10	1	5
	Breitungen	2	4	0	6	2	1		8
	Dietersdorf	2	13	1	16	4	11	8	3
	Drebsdorf	1	1	0	2	1	1	1	2
	Gemeindewehrleiter						3	2	
	Hainrode	1	2	0	3	1	2	1	8
	Hayn (Harz)	3	16	2	21	9	10	8	7
	Kleinleinungen						1	1	1
	Questenberg								2
	Rottleberode	10	14	11	35	24	26	20	26
	Roßla	16	23	10	49	63	53	40	53
	Schwenda	3	15	1	19	8	15	9	12
	Stadt-/Gemeindewehrleiter	0	1	1	2				
	Stolberg (Harz)	6	7	4	17	14	38	24	22
	Ufrungen	7	6	5	18	19	10	9	7
Wickerode	1	0	0	1	2		2		
gesamt		60	115	37	212	172	196	133	172
Mansfeld-Südharz gesamt		769	1275	345	2389	2157	2558	1721	1824
Saalekreis									
Bad Dürrenberg, Stadt	Bad Dürrenberg	22	70	12	104	143	183	97	84
	Nempitz	1	3	2	6	13	16	12	27
	Tollwitz	6	20	6	32	47	71	35	62
	gesamt	29	93	20	142	203	270	144	173
Bad Lauchstädt, Goethestadt	Bad Lauchstädt	16	58	12	86	64	72	51	44
	Delitz am Berge	7	9	4	20	15	30	18	17
	Großgräfendorf	3	1	4	8	2	12	8	10
	Klobikau	0	7	0	7	2	3	7	4
	Milzau	5	17	0	22	15	19	13	9
	Schafstädt	8	22	2	32	34	47	30	33
gesamt	39	114	22	175	132	183	127	117	

Ausgerückte Feuerwehren nach Kreisen (Fortsetzung)

Kreis VG / EG	Ort	Einsätze 2017				Einsätze				
		Br.	HL	übr.	ges	2016	2015	2014	2013	
Saalekreis										
Braunsbedra, Stadt	Braunsbedra	19	50	3	72	117	152	67	101	
	Frankleben	3	17	2	22	19	51	28	14	
	Großkayna	9	13	2	24	29	69	30	40	
	Krumpa	9	10	3	22	14	28	11	26	
	Leiha	0	2	1	3	2	9	14	15	
	Roßbach	2	12	1	15	9	14	9	18	
	Schortau	0	1	0	1					
	gesamt	42	105	12	159	190	323	159	214	
Kabelsketal	Dieskau	1	5	2	8	21	4	19	23	
	Dölbau	1	6	10	17	24	9	20	22	
	Großkugel	8	29	7	44	50	53	21	23	
	Gröbers	4	15	5	24	53	36	22	33	
	Kabelsketal	0	0	1	1	25	90	1	2	
	Naundorf							1		
	Osmünde	8	23	9	40	58	33	31	34	
	Schwoitsch	7	16	6	29	54	23	20	21	
	Zwintschöna	2	2	2	6	7	2	9	12	
gesamt	31	96	42	169	292	250	144	170		
Landkreis	LEITSTELLE SAALEKREIS/FF	0	1	0	1		1			
	gesamt	0	1	0	1	0	1	0	0	
Landsberg, Stadt	Braschwitz	1	1	1	3	42	53	40	51	
	Gollma	5	5	6	16	27	33	20	22	
	Gütz	7	11	8	26	49	46	48	42	
	Hohenthurm	1	1	0	2	9	16	3	12	
	Landsberg	6	11	6	23	96	183	81	69	
	Niemberg	7	6	3	16	71	147	57	73	
	Oppin	5	8	2	15	33	55	21	45	
	Peißen	1	4	5	10	41	62	46	55	
	Petersdorf						1			
	Queis	1	8	4	13	29	34	27	23	
	Reinsdorf	7	8	5	20	39	44	30	35	
	Reußen	0	2	1	3	15	12	13	13	
	Schwerz	1	1	1	3	8	4	3	1	
	Sietzsch	4	7	3	14	26	32	21	24	
	Spickendorf	7	10	3	20	33	28	30	25	
	Zwebendorf	4	10	2	16	20	27	14	12	
	Zöberitz	1	3	2	6	21	17	11	22	
	gesamt	58	96	52	206	559	794	465	524	
	Leuna, Stadt	Friedensdorf	5	4	3	12	5	11	3	7
		Günthersdorf	5	19	4	28	37	51	29	25
Horburg-Maßlau		0	3	2	5	13	10	12	16	
Kreypau		5	10	2	17	7	15	10	9	
Kötschlitz		1	2	2	5	17	18	3	1	
Kötzschau		4	16	5	25	30	27	20	21	
Leuna		15	38	4	57	43	75	37	53	
Rodden		4	4	5	13	16	21	10	15	
Rodden / Pissen							1			
Schladebach		0	1	0	1					
Spergau		3	4	4	11	18	26	11	11	
Trebnitz									4	
Zweimen		0	1	0	1	3	12	4	2	
Zöschen		4	7	0	11	26	22	4	6	
gesamt	46	109	31	186	215	289	143	170		
Merseburg, Stadt	Beuna (Geiseltal)	9	12	4	25	14	17	10	3	
	Geusa	4	10	1	15	9	17	8	11	
	Geusa / Blösien						2			
	Merseburg	95	328	58	481	485	658	311	337	
	Meuschau	0	5	0	5	2	4			
gesamt	108	355	63	526	510	698	329	351		
Mücheln (Geiseltal), Stadt	Branderoda	0	2	0	2	2	3	1	1	
	Gröst	1	5	0	6	2	9	4	1	
	Langeneichstädt	2	8	0	10	8	10	6	10	

Ausgerückte Feuerwehren nach Kreisen (Fortsetzung)

Kreis VG / EG	Ort	Einsätze 2017				Einsätze			
		Br.	HL	übr.	ges	2016	2015	2014	2013
Saalekreis									
Mücheln (Geiseltal), Stadt	Mücheln (Geiseltal)	19	34	1	54	57	79	41	53
	Oechlitz	2	5	0	7	11	7	7	4
	St Micheln	3	4	0	7	7	9	9	10
	St Ulrich	0	1	0	1				
	Wünsch	1	0	0	1	7	4		4
	gesamt	28	59	1	88	94	121	68	83
Petersberg	Brachstedt	5	6	0	11	7	26	11	28
	Gutenberg	8	20	9	37	9	15	6	15
	Götschetal					33	74		
	Kaltenmark	1	3	0	4	4	20	7	4
	Krosigk	2	11	1	14	6	21	5	3
	Kütten	2	0	0	2	7	18	11	20
	Morl	13	37	3	53	55	79	20	38
	Mösthinsdorf	0	1	0	1	6	16	4	7
	Nehlitze	2	0	0	2	7	5	1	2
	Ostrau	1	4	0	5	22	40	16	20
	Petersberg	1	2	0	3	17	31	10	8
	Sennewitz	10	30	4	44	20	37	25	28
	Sylbitz	0	1	0	1				
	Teicha	1	12	3	16	5	9	7	10
	Trebitz	0	1	0	1				
	Wallwitz	3	20	1	24	8	26	18	26
	gesamt	49	148	21	218	206	417	141	209
Querfurt, Stadt	Gatterstädt	5	8	3	16	5	23	12	15
	Grockstädt						1		
	Landgrafroda						2		
	Leimbach	0	1	0	1	1	7	3	3
	Liederstädt	0	6	0	6	4	4	3	3
	Lodersleben	1	3	0	4	3	7	2	3
	Niederschmon	2	6	0	8	5	17	2	1
	Oberschmon	4	10	0	14	9	16	4	7
	Querfurt	26	47	5	78	85	127	64	63
	Spielberg	4	6	2	12	4	15	3	2
	Vitzenburg	1	9	0	10	4	5	2	4
	Weißenschirmbach	3	1	0	4	2	7	1	2
	Ziegelroda	2	4	0	6	7	5	6	1
	gesamt	48	101	10	159	129	236	102	104
Salzatal	Beesenstedt	0	5	0	5	11	20	11	10
	Bennstedt	1	11	2	14	30	36	18	14
	Fienstedt	1	1	0	2	1	2		2
	Höhnstedt	2	13	0	15	18	33	22	14
	Kloschwitz	0	3	0	3		4	3	2
	Lieskau	1	8	0	9	32	42	28	26
	Salzmünde	2	8	0	10	14	20		13
	Schochwitz	2	5	0	7	20	32	8	15
	Zappendorf	2	7	2	11	25	36	18	20
	gesamt	11	61	4	76	151	225	108	116
Schkopau	Burgliebenau	3	8	1	12	21	12	6	7
	Bündorf	2	7	0	9	7	7	6	1
	Döllnitz	7	12	1	20	17	10	8	7
	Dörstewitz	2	3	0	5	3	4	1	4
	Ermnitz	5	15	0	20	17	56	16	9
	Hohenweiden	1	5	2	8	10	30	8	20
	Knapendorf	11	20	2	33	11	17	5	6
	Korbetha	5	6	8	19	11	16	12	16
	Lochau	9	28	2	39	42	36	23	20
	Luppenau	0	10	0	10	11	8	1	6
	Luppenau / Tragarth							1	
	Raßnitz	13	25	0	38	28	63	24	18
	Röglitz	5	6	0	11	12	46	17	11
	Schkopau	7	22	7	36	43	49	33	38
	Wallendorf (Luppe)	0	4	1	5	7	9	3	2
	gesamt	70	171	24	265	240	363	164	165

Ausgerückte Feuerwehren nach Kreisen (Fortsetzung)

Kreis VG / EG	Ort	Einsätze 2017				Einsätze			
		Br.	HL	übr.	ges	2016	2015	2014	2013
Saalekreis									
Teutschenthal	Angersdorf	5	19	4	28	22	23	11	9
	Dornstedt	4	14	0	18	11	12	6	1
	Eisdorf	8	26	4	38	6		28	1
	Holleben	5	16	5	26	29	8	14	10
	Langenbogen	6	17	3	26	9	36	8	18
	Steden	2	5	0	7	3	8	4	
	Teutschenthal	26	72	11	109	60	111	60	24
	Zscherben	6	16	5	27	12	4	5	7
	gesamt	62	185	32	279	152	202	136	70
Weida-Land	Albersroda	1	2	0	3				
	Alberstedt	2	3	0	5				
	Barnstädt	6	12	0	18	8	10	6	3
	Esperstedt	5	17	1	23				
	Farnstädt	3	14	1	18	17	17	3	8
	Farnstädt / Alberstedt					15	18	8	6
	Kuckenberg	5	6	0	11				
	Nemsdorf-Göhrendorf	2	7	0	9	3	8	3	3
	Obhausen	8	22	1	31	25	27	11	18
	Obhausen / Esperstedt					16	19	10	4
	Obhausen / Kuckenberg					10	2		
	Schraplau, Stadt	3	10	1	14	15	16	7	5
	Steigra	4	8	0	12	4	11	6	7
	Steigra / Albersroda					3	6	3	2
gesamt	39	101	4	144	116	134	57	56	
Wettin-Löbejün, Stadt	Brachwitz	1	2	1	4	11	3	5	2
	Brachwitz / Friedrichsschwer					6	1	4	
	Domnitz	1	5	0	6	14	17	4	8
	Döblitz	0	2	0	2	1	1		1
	Friedrichsschwerz	2	5	1	8				
	Gimritz	3	2	0	5	2	2	1	2
	Löbejün	0	13	0	13	25	63	20	13
	Nauendorf	1	7	0	8	28	74	12	18
	Neutz-Lettewitz	0	3	0	3	10	4	4	1
	Plötz	0	2	0	2	5	13		2
	Rothenburg	1	3	0	4	9	7	3	
	Wettin	4	18	4	26	49	36	31	6
	gesamt	13	62	6	81	160	221	84	53
Saalekreis gesamt		673	1857	344	2874	3349	4727	2371	2575
Salzland									
Aschersleben, Stadt	Aschersleben	73	139	72	284	240	276	170	192
	Drohndorf	1	19	2	22	12	21	11	12
	Freckleben	2	12	0	14	10	9	2	16
	Groß Schierstedt	2	1	0	3	1	4		
	Klein Schierstedt	2	2	0	4	2	2	1	3
	Mehringen	1	11	2	14	9	16	10	14
	Neu Königsau	2	9	4	15	7	9	4	4
	Schackstedt	1	3	0	4	1	6	1	4
	Stadt Aschersleben					1			
	Westdorf	2	2	0	4	3	5	1	3
	Wilsleben	3	6	4	13	9	1	6	9
	Winnigen	2	4	3	9	8	6	7	5
	gesamt	91	208	87	386	303	355	213	262
Barby, Stadt	Barby	10	17	13	40	25	42	32	38
	Breitenhagen	2	1	0	3	6	4	1	8
	Glinde	3	3	0	6	4	6	3	4
	Gnadau	2	13	1	16	8	17	4	10
	Groß Rosenberg	5	10	1	16	20	13	12	60
	Lödderitz	0	1	0	1	1	2		7
	Pömmelte	10	7	10	27	14	18	10	18
	Sachsendorf	2	7	1	10	14	5	12	17
	Stadt Barby					2			
	Tornitz / Werkleitz	0	5	5	10	3	3	1	23
	Zuchau	1	0	0	1	3		2	6
gesamt	35	64	31	130	100	110	77	191	

Ausgerückte Feuerwehren nach Kreisen (Fortsetzung)

Kreis VG / EG	Ort	Einsätze 2017				Einsätze			
		Br.	HL	übr.	ges	2016	2015	2014	2013
Salzland									
Bernburg (Saale), Stadt	Aderstedt	8	5	5	18	21	18	10	21
	Baalberge	4	10	0	14	16	13	13	16
	Bernburg (Saale)	78	233	70	381	285	351	265	219
	Biendorf	2	16	0	18	8	18	5	32
	Gröna	8	13	1	22	13	10	8	21
	Peißen	11	11	2	24	30	37	16	26
	Poley	2	17	0	19	5	13	4	22
	Preußlitz	2	6	1	9	14	16	10	15
	Stadt Bernburg (Saale)	1	0	0	1	2			
	Wohlsdorf	2	6	0	8	7	13	3	15
	gesamt	118	317	79	514	401	489	334	387
Bördeland	Biere	10	35	3	48	23	39	27	30
	Eggersdorf	3	3	1	7	6	6		11
	Eickendorf	3	23	1	27	12	20	3	10
	Großmühlingen	0	9	0	9	7	13	2	14
	Kleinmühlingen	0	11	0	11	6	15	4	12
	VG Bördeland					1			
	Welsleben	5	21	5	31	23	36	18	21
	Zens	0	3	0	3		3		5
gesamt	21	105	10	136	78	132	54	103	
Calbe (Saale), Stadt	Calbe (Saale)	12	63	14	89	77	98	91	86
	Schwarz	3	20	0	23	6	14	13	16
	gesamt	15	83	14	112	83	112	104	102
Egelner Mulde	Borne	3	5	1	9	10	5	3	10
	Börde-Hakel / Etgersleben	4	11	1	16	8	11	7	20
	Börde-Hakel / Hakeborn	4	2	1	7	3	9	4	9
	Börde-Hakel / Westeregeln	6	21	1	28	14	18	7	15
	Bördeaeue / Tarthun	2	18	2	22	23	48	20	22
	Bördeaeue / Unseburg	5	16	0	21	16	30	9	20
	Egeln, Stadt	12	54	4	70	54	144	43	58
	Wolmirsleben	1	32	0	33	12	47	14	12
	gesamt	37	159	10	206	140	312	107	166
Hecklingen, Stadt	Cochstedt	1	4	5	10	7	9	7	8
	Groß Börnecke	5	5	2	12	15	23	10	16
	Hecklingen	7	24	9	40	23	38	13	33
	Schneidlingen	4	8	7	19	13	18	12	14
	gesamt	17	41	23	81	58	88	42	71
Könnern, Stadt	Beesenlaublingen	7	1	2	10	11	20	4	10
	Belleben	3	4	0	7	4	10	4	15
	Cörmigk	0	7	0	7	8	6	9	15
	Edlau					4	3	2	1
	Gerlebogk	0	9	0	9	8	6	7	12
	Könnern	16	65	18	99	73	71	56	77
	Lebendorf	3	2	7	12	21	10	5	12
	Lebendorf / Bebitz	3	3	7	13	21	12	10	19
	Lebendorf / Trebitz	1	1	5	7	14	6	5	13
	Stadt Könnern					1			
	Strenznaundorf	2	4	0	6	3	6	2	6
	Trebnitz	3	3	1	7	11	8	8	17
	Wiendorf					1	1	1	4
	Zickeritz	0	2	0	2	1	1		8
gesamt	38	101	40	179	181	160	113	209	
Landkreis	FTZ - Bereitschaft	13	1	1	15	11	5	1	1
	Salzlandkreis	3	0	0	3		11	10	6
	gesamt	16	1	1	18	11	16	11	7
Nienburg (Saale), Stadt	Altenburg	3	1	0	4	11	2	3	3
	Gerbitz	2	6	0	8	6	5		13
	Latdorf	1	3	0	4	2	9	2	7
	Neugattersleben	9	13	1	23	19	25	25	31
	Nienburg (Saale)	16	21	1	38	43	38	34	39
	Pobzig	0	2	0	2		4		2

Ausgerückte Feuerwehren nach Kreisen (Fortsetzung)

Kreis VG / EG	Ort	Einsätze 2017				Einsätze			
		Br.	HL	übr.	ges	2016	2015	2014	2013
Salzland									
Nienburg (Saale), Stadt	Stadt Nienburg (Saale)					4			
	Wedlitz	1	5	0	6	5	9		9
	gesamt	32	51	2	85	90	92	64	104
Saale-Wipper	Aisleben (Saale), Stadt	15	24	5	44	40	41	25	51
	Giersleben	6	12	0	18	6	7	6	10
	Güsten / Amesdorf								1
	Güsten, Stadt	18	57	14	89	56	61	61	57
	Ilberstedt	3	8	1	12	12	16	12	23
	Plötzkau	9	31	4	44	28	42	29	37
	Vbg Saale-Wipper					4			
	gesamt	51	132	24	207	146	167	133	179
Schönebeck (Elbe), Stadt	Bad Salzelmen	37	57	35	129	99	112	92	99
	Elbenau	3	4	4	11	7	10	3	9
	Felgeleben	14	27	15	56	38	45	33	22
	Frohse	2	4	6	12	15	16	10	22
	Plötzky	4	19	0	23	10	18	19	13
	Pretzien	9	34	1	44	15	33	17	10
	Ranies	4	8	0	12	8	14	9	5
	Schönebeck (Elbe)	39	99	54	192	139	169	113	128
	Stadt Schönebeck (Elbe)	1	1	0	2	7			
	gesamt	113	253	115	481	338	417	296	308
Seeland, Stadt	Friedrichsaue	5	0	6	11	8	2		2
	Frose	4	11	3	18	16	21	6	15
	Gatersleben	9	20	8	37	23	35	18	24
	Hoym	12	37	4	53	47	63	23	47
	Nachterstedt	7	7	3	17	17	13	10	7
	Nachterstedt, Novelis Deutschl.						26	22	
	Schadeleben	5	5	4	14	4	10	5	8
	Stadt Seeland					1			
	gesamt	42	80	28	150	116	170	84	103
Staßfurt	Atzendorf	8	11	1	20	9	27	16	29
	Brumby	5	24	1	30	12	20	11	17
	Förderstedt	4	7	9	20	19	50	29	44
	Glöthe	3	6	6	15	12	14	14	17
	Hohenerxleben	5	2	1	8	3	9	6	6
	Löderburg	16	44	6	66	33	55	30	75
	Neundorf (Anhalt)	3	8	0	11	22	19	18	30
	Rathmannsdorf	3	5	0	8	10	5	10	4
	Stadt Staßfurt	1	0	0	1	9			
	Staßfurt	58	97	45	200	138	162	126	124
	Üllnitz	3	13	9	25	15	20	21	23
	gesamt	109	217	78	404	282	381	281	369
	Salzland gesamt		735	1812	542	3089	2327	3001	1913
Stendal									
Arneburg- Goldbeck	Arneburg / Beelitz	1	0	0	1		1		1
	Arneburg, Delipapier							2	1
	Arneburg, Sofidel GmbH	0	0	1	1	1			
	Arneburg, Stadt	12	14	2	28	28	29	26	21
	Arneburg, Zellstoffwerk	1	0	0	1				
	Eichstedt (Altmark)	0	2	0	2	4	6	1	4
	Eichstedt / Baben					3		1	1
	Eichstedt / Lindtorf	2	1	0	3	4	3	2	6
	Eichstedt / Rindtorf					3	1	1	2
	Goldbeck	4	9	1	14	7	5	2	10
	Goldbeck / Bertkow	2	1	1	4	1			2
	Goldbeck / Möllendorf	0	1	0	1	1			1
	Goldbeck / Petersmark	1	1	0	2		2		1
	Goldbeck / Plätz	1	1	0	2				
	Hassel	2	7	0	9	6	8	2	3
	Hassel / Sanne	3	4	0	7	4	4	2	6
	Hohenberg-Krusemark	10	6	0	16	7	10	9	8

Ausgerückte Feuerwehren nach Kreisen (Fortsetzung)

Kreis VG / EG	Ort	Einsätze 2017				Einsätze				
		Br.	HL	übr.	ges	2016	2015	2014	2013	
Stendal										
Arneburg- Goldbeck	Hohenberg-Kr. / Groß Ellingen	4	0	0	4	1	2		1	
	Hohenberg-Kr. / Hindenburg	2	4	0	6	3	2	3	2	
	Hohenberg-Kr. / Schwarzholz	3	4	0	7	2	1	8	3	
	Iden	3	3	0	6	7	4	4	4	
	Iden / Rohrbeck	5	3	0	8	6	3	5	5	
	Iden / Sandauerholz	1	3	0	4	3	4	3		
	Rochau	0	4	0	4	3	3	2	3	
	Rochau / Klein Schwechten	1	3	1	5	6	4		4	
	Rochau / Kl.Schw.-Ziegenhagen					1			3	
	Rochau / Schartau	0	3	0	3					
	Rochau / Ziegenhagen	0	1	0	1					
	Werben (Elbe), Hansestadt	3	10	0	13	12	14	8	4	
	Werben / Behrendorf	2	3	0	5	10	7	2	7	
	Werben / Berge	1	2	0	3	3			1	
	Werben / Giesenlage	2	2	0	4	9	10	2	6	
	gesamt		66	92	6	164	135	123	85	110
	Bismark (Altmark), Stadt	Badingen	1	6	1	8	4	9	7	9
Badingen / Klinke		0	1	0	1	1	1	1	1	
Berkau		0	4	0	4	4	5	2	4	
Berkau / Wartenberg		0	2	0	2	2	2		1	
Bismark (Altmark)		12	33	5	50	18	40	27	32	
Bismark / Arensberg		1	1	1	3	2	1	1		
Bismark / Döllnitz		0	2	0	2	1	2			
Bismark / Poritz		0	2	0	2	1	1	1	2	
Büste		0	1	0	1	1	1	3	1	
Dobberkau						1		4	3	
Garlipp						2	2	2	2	
Grassau		1	1	0	2	3	6	1	2	
Grassau / Grünenwulsch		0	1	0	1	3	4	1	1	
Hohenwulsch		3	4	0	7	2	15	7	7	
Hohenwulsch / Beesewege		0	2	0	2	1	4		2	
Holzhausen		0	1	0	1		1		1	
Kläden		4	24	2	30	15	18	17	14	
Kremkau		0	1	0	1	2	3	2	2	
Käthen		0	4	1	5	5	5	1	4	
Könnigde		1	2	1	4	2	4	2	3	
Meißdorf		2	4	0	6	1	13		5	
Meißdorf / Biesenthal		1	3	0	4		11	2	5	
Meißdorf / Spänigen		1	3	0	4	1	12		3	
Querstedt		0	3	1	4	3	2	2	1	
Querstedt / Deetz		1	7	1	9	7	5	5	1	
Schernikau		1	6	0	7	4	2	2	6	
Schernikau / Belkau		1	1	0	2	2	1	2	4	
Schinne		2	10	0	12	7	6	1	9	
Schorstedt								4		
Schorstedt / Grävenitz							1	3	1	
Schäplitz						1	1	1	1	
Steinfeld (Altmark)		1	3	0	4	5	5	4	6	
Steinfeld / Schönfeld		1	0	0	1		2			
gesamt		34	132	13	179	101	185	105	133	
Elbe-Havel- Land	Kamern	1	8	0	9	6	11	10	3	
	Kamern / Schönfeld	1	2	0	3	7	6	1	8	
	Kamern / Wulkau	5	11	1	17	12	14	5		
	Klietz	4	15	0	19	19	8	8	17	
	Klietz / Neuermark-Lübars	2	2	0	4	2	3	1	3	
	Klietz / Scharlibbe	2	2	0	4	6	2		4	
	Klietz / TrÜP	0	0	4	4					
	Sandau (Elbe), Stadt	6	8	1	15	15	19	9	17	
	Schollene	3	13	1	17	8	16	6	9	
	Schollene / Molkenberg	1	0	1	2	2	2	1	1	
	Schönhausen (Elbe)	8	13	1	22	32	19	8	20	
	Schönhausen / Hohengöhren	3	5	0	8	5	4	3	4	
	Wust-Fischbeck / Fischbeck (E.)	7	9	2	18	12	17	6	1	
	Wust-Fischbeck / Kabelitz	1	2	1	4	2				
	Wust-Fischbeck / Melkow	0	4	0	4	5	5	2		
	Wust-Fischbeck / Sydow	2	1	0	3	3	4	3		
	Wust-Fischbeck / Wust	2	4	0	6	7	11	4	25	
	gesamt		48	99	12	159	143	141	67	112

Ausgerückte Feuerwehren nach Kreisen (Fortsetzung)

Kreis VG / EG	Ort	Einsätze 2017				Einsätze			
		Br.	HL	übr.	ges	2016	2015	2014	2013
Stendal									
Havelberg, Hansestadt	Dahlen							5	
	Damerow	0	3	0	3	1		1	2
	Garz	3	1	0	4	1		1	3
	Havelberg	16	30	18	64	48	54	62	56
	Jederitz	9	4	7	20	3	3	5	7
	Kuhlhausen	2	8	0	10		4	2	5
	Nitzow	7	6	8	21	10	8	8	6
	Vehlgast-Kümmernitz	0	1	0	1	1	2	6	5
	Warnau	2	1	0	3	2			2
	gesamt	39	54	33	126	66	71	90	86
Landkreis									
	BHP50 SDL					1			
	FD Betreuung SDL	0	1	0	1	1			
	FD Wasserrettung SDL					1			
	Kreisbrandmeister							1	2
	Landkreis	5	2	0	7	4	7	2	
	Wasserrettungszug							1	4
	gesamt	5	3	0	8	7	7	4	6
Osterburg (Altmark), Hansestadt									
	Ballerstedt	1	4	0	5		3	2	1
	Düsedau	2	6	1	9	5	5	5	1
	Düsedau / Calberwisch	2	5	1	8	2	2	3	1
	Erxleben	1	2	0	3	3	9	3	7
	Erxleben / Polkau	0	1	0	1	1	7	1	3
	Flessau	4	22	0	26	5	12	7	2
	Flessau / Natterheide	0	4	0	4	1	1		
	Flessau / Rönnebeck	0	5	0	5		2	4	
	Flessau / Storbeck	0	3	0	3	1	1	2	
	Flessau / Wollenrade	1	0	0	1				
	Gladigau	1	3	0	4	3	9	4	
	Gladigau / Schmersau	1	1	0	2	1	5	2	
	Krevese	1	2	0	3		2	2	2
	Krevese / Dequede	1	2	0	3	1	2	2	3
	Krevese / Polkern	0	1	0	1	1		1	2
	Königsmark	2	4	0	6	4	5	3	2
	Königsmark / Rengerslage					1			
	Königsmark / Wolterslage	0	1	0	1			1	1
	Meseberg	2	7	0	9	3	6	8	1
	Osterburg (Altmark)	20	106	15	141	90	95	71	69
	Osterburg / Dobbrun	0	3	0	3	4	3	2	1
	Osterburg / Zedau	0	1	0	1		2	1	
	Rossau	1	5	0	6	2	3	1	8
Walsleben	0	3	0	3	2	2	4	1	
	gesamt	40	191	17	248	130	176	129	105
Seehausen (Altmark)									
	Aland / Aulosen	4	3	0	7	11	12	4	8
	Aland / Krüden-Vielbaum	6	6	0	12	10	9	6	4
	Aland / Pollitz	4	0	0	4	5	8	3	3
	Aland / Wahrenberg	2	10	0	12	6	10	8	8
	Aland / Wanzer	4	0	0	4	3	11	4	3
	Altmärkische Höhe / Boock	1	0	0	1	1	2		1
	Altmärkische Höhe / Bretsch	3	5	1	9	9	3	7	4
	Altmärkische Höhe / Dewitz	1	1	1	3	3	1		1
	Altmärkische Höhe / Drüsedau	2	1	0	3	2	1	2	2
	Altmärkische Höhe / Einwinkel						1		
	Altmärkische Höhe / Heiligenfeld	1	2	0	3		6	2	5
	Altmärkische Höhe / Kossebau	3	3	0	6	2	8	3	2
	Altmärkische Höhe / Losse	1	1	0	2	2	4	2	1
	Altmärkische Höhe / Lückstedt	4	4	0	8	2	2	6	1
	Altmärkische Höhe / Rathslieben	1	0	0	1				1
	Altmärkische Höhe / Stapel	2	1	0	3	1			
	Altmärkische Höhe / Wohlenb.	1	2	0	3	1		2	
	Altmärk. Wische / Falkenberg	1	1	0	2	1	1	1	2
	Altmärk. Wische / Lichterfeld	2	0	0	2	1	2	2	
	Altmärk. Wische / Neukirchen	5	9	1	15	7	9	7	7
	Altmärk. Wische / Wendemark	2	0	0	2	1	1	4	4
	Seehausen (Altmark), Hansest.	17	53	4	74	58	77	73	50
	Seehausen / Beuster	1	7	0	8	4	2	5	8

Ausgerückte Feuerwehren nach Kreisen (Fortsetzung)

Kreis VG / EG	Ort	Einsätze 2017				Einsätze				
		Br.	HL	übr.	ges	2016	2015	2014	2013	
Stendal										
Seehausen (Altmark)	Seehausen / Geestgottberg	2	7	0	9	8	6	8	4	
	Seehausen / Losenrade	2	6	0	8	6	2	3	3	
	Seehausen / Schönberg	10	16	1	27	9	17	13	17	
	Zehrental / Bömenzien	0	1	0	1	6	3	2	3	
	Zehrental / Deutsch	0	1	0	1		3	1	1	
	Zehrental / Drösedede	0	1	0	1	4	2	1		
	Zehrental / Gollensdorf	3	1	0	4	7	7	3	5	
	Zehrental / Groß Garz	1	5	0	6	7	5	4	4	
	Zehrental / Jeggel	0	4	0	4	2	2	1		
	Zehrental / Lindenberg						1			
	gesamt	86	151	8	245	179	218	177	152	
Stendal, Hansestadt	Arnim	1	6	0	7	1	6	1		
	Bindfelde	4	3	0	7	5	13	2	9	
	Borstel	5	3	2	10	11	18	7	11	
	Buchholz	0	3	0	3	3	5	2	5	
	Dahlen	1	2	0	3	6	9		9	
	Döbbelin	3	12	1	16	16	25	27	14	
	Gohre	1	0	0	1		1	2	4	
	Groß Schwechten	1	0	0	1	2	6	2	5	
	Heeren	1	9	0	10	4	5	5	8	
	Insel	5	9	1	15	17	36	31	17	
	Jarchau	2	0	0	2	4	1	1	4	
	Klein Möringen	1	0	0	1	4	4	2	7	
	Möringen	4	6	1	11	13	25	37	11	
	Nahrstedt	0	1	0	1	1	1		5	
	Neuendorf am Speck						1	1		
	Peulingen	1	1	0	2	2	5	1	4	
	Staats							3	4	
	Staffelde	1	6	0	7	3	11	2	8	
	Stendal	79	178	58	315	276	312	199	217	
	Stendal, FTZ							2	13	
	Stendal, LNA								2	
	Stendal, Zellstoffwerk	0	0	1	1	1		3	2	
	Tornau						1			
	Uchtetal	11	25	16	52	40	41	11		
	Uchtspringe							41	27	
	Uenglingen	1	4	0	5	1	1	1	1	
	Vinzelberg	2	10	10	22	9	9	2	4	
	Volgfelde	1	7	8	16	1	5		2	
	Wahrburg	2	6	0	8	4	15	10	12	
	Wittenmoor	0	2	2	4		4		2	
		gesamt	127	293	100	520	424	560	395	407
	Tangerhütte, Stadt	Bellingen	1	1	0	2	8	8	3	4
		Birkholz	1	2	0	3	5	7		1
Bittkau		1	7	0	8	8	10	6	4	
Cobbel		0	1	0	1	1	5			
Demker		1	3	0	4	3	8	3	2	
Demker / Elversdorf		1	1	0	2	2	5	2	3	
Grieben		1	7	0	8	5	13	4	4	
Hüselitz		0	1	0	1	8	6	3	2	
Hüselitz / Klein Schwarzlose								2		
Jerchel		1	1	0	2	1	4			
Kehnert		1	4	0	5	2		3	2	
Lüderitz		5	8	3	16	11	18	8	5	
Lüderitz / Groß Schwarzlosen		5	10	3	18	11	28	7	9	
Lüderitz / Stegelitz		0	2	0	2	3	1	1		
Ringfurth		0	3	0	3	4	5	2	1	
Ringfurth / Sandfurth		0	5	0	5	4	5	2	2	
Schelldorf									1	
Schernebeck		0	1	0	1		5	1	1	
Schorstedt		2	6	0	8	2	8		3	
Schorstedt / Grävenitz		1	0	0	1	1	5			
Schönwalde (Altmark)							2	1		
Tangerhütte		8	30	7	45	63	105	37	31	
Uchtdorf		2	2	0	4	5	11	3	2	

Ausgerückte Feuerwehren nach Kreisen (Fortsetzung)

Kreis VG / EG	Ort	Einsätze 2017				Einsätze			
		Br.	HL	übr.	ges	2016	2015	2014	2013
Stendal									
Tangerhütte, Stadt	Uetz	1	1	0	2	1	3	1	
	Weißewarte	0	5	0	5	5	16	2	3
	Windberge	0	4	0	4	3	1		4
	gesamt	32	105	13	150	156	279	91	84
Tangermünde, Stadt	Buch	4	1	0	5	4	13	2	7
	Bölsdorf	5	2	0	7	4	6	1	7
	Grobleben	3	1	0	4	2	1		2
	Hämerten	3	1	3	7	8	8	4	3
	Langensalzwedel	3	2	0	5	3	4		1
	Miltern	7	4	3	14	8	16	8	13
	Storkau	3	1	3	7	9	5	5	3
	Tangermünde	16	56	12	84	82	74	83	57
	gesamt	44	68	21	133	120	127	103	93
Stendal gesamt	521	1188	223	1932	1461	1887	1246	1288	
Wittenberg									
Annaburg, Stadt	Annaburg	18	17	2	37	38	49	47	18
	Annaburg, Stadtwehrleiter	2	2	1	5				1
	Axien	2	1	0	3	1	6	3	3
	Bethau	0	1	0	1	1	3		
	Gehmen	1	1	0	2	1	1		
	Groß Naundorf	7	5	0	12	12	11	7	7
	Hohndorf	2	1	0	3	2	6	3	1
	Lebien						3	3	1
	Löben	3	0	0	3	8	8	7	5
	Plossig	2	0	0	2	1	2		1
	Premsendorf					4	2	1	1
	Prettin	12	15	1	28	18	24	19	13
	Purzien	0	1	0	1	1	2		
	gesamt	49	44	4	97	87	117	90	51
Bad Schmiedeberg, Stadt	Bad Schmiedeberg	3	24	4	31	28	53	18	27
	Bad Schmiedeb., Stadtwehrleiter	0	1	0	1				
	Korgau	1	4	3	8	12	15	2	11
	Merkwitz	0	1	0	1				
	Merschwitz	0	2	0	2	4	8	5	2
	Meuro	1	2	2	5	5	12	1	12
	Meuro-Sackwitz	1	1	0	2				
	Ogkeln	1	0	0	1				6
	Pretzsch	2	13	4	19	26	22	8	16
	Priesitz	0	0	1	1		2	2	5
	Priesitz-Sachau	0	3	0	3				
	Reinharz	0	1	0	1	3	6	1	2
	Sachau						1	1	7
	Sackwitz					6		2	
	Schnellin	5	1	0	6	17	6	7	4
	Scholis							1	
	Söllichau	3	10	2	15	9	26	8	16
	Trebitz	0	4	0	4	9	8	5	10
	gesamt	17	67	16	100	119	159	61	118
Coswig (Anhalt), Stadt	Bräsen	1	0	0	1	2	1	1	4
	Buko					1	1	1	3
	Buro					19	26		
	Cobbelsdorf	11	53	0	64	44	41	23	25
	Coswig (Anhalt)	29	86	12	127	93	97	68	54
	Coswig, Stadtwehrleiter					1			
	Düben	1	5	0	6	4	5	3	3
	Göritz					1	2		1
	Hundeluft	2	7	1	10	4	5	3	3
	Jeber-Bergfrieden	4	9	1	14	12	10	8	12
	Jeber-Bergfrieden / Weiden	3	7	1	11	14	8		9
	Klieken	13	18	1	32	22	34	7	14
	Klieken / Buro	10	6	1	17				
	Klieken-Buro							4	8
	Köselitz	0	1	0	1	2	2	3	1

Ausgerückte Feuerwehren nach Kreisen (Fortsetzung)

Kreis VG / EG	Ort	Einsätze 2017			ges	Einsätze			
		Br.	HL	übr.		2016	2015	2014	2013
Wittenberg									
Coswig (Anhalt), Stadt	Luko	0	3	0	3	1	4	1	1
	Möllensdorf	1	3	0	4	3	3	2	2
	Ragösen	1	1	0	2	1	2	3	3
	Senst	2	7	0	9	6	8	7	7
	Serno	4	14	2	20	8	7	9	8
	Serno / Grochewitz	0	1	0	1				
	Serno / Göritz	1	4	0	5				
	Stackelitz	0	1	0	1		1		3
	Thießien	2	4	0	6	7	10	4	6
	Wörpen	7	2	4	13	12	18	8	8
	gesamt		92	232	23	347	257	285	155
Gräfen- hainichen, Stadt	Gräfenhainichen	18	32	4	54	66	62	51	43
	Jüdenberg	6	5	2	13	14	17	10	15
	Möhlau	5	10	0	15	21	24	20	26
	Schköna	2	2	0	4	6	9	8	4
	Tornau	2	23	0	25	7	17	11	17
	Zschornowitz	9	18	0	27	36	27	25	16
gesamt		42	90	6	138	150	156	125	121
Jessen (Elster), Stadt	Arnsdorf					1	2		1
	Battin	0	1	0	1	1	1		1
	Busckuhnsdorf						1		
	Düßnitz	0	6	0	6	1	10	6	3
	Gentha	2	2	0	4	2	2	1	2
	Gorsdorf						5	1	2
	Gorsdorf-Hemsendorf	0	2	0	2			2	
	Grabo	1	3	2	6	10	22	8	13
	Großkorga							1	1
	Holzdorf	3	10	0	13	9	15	9	8
	Jessen (Elster)	18	53	5	76	50	90	79	75
	Jessen (Elster), Stadtwehrlleiter	1	0	0	1				
	Kleindröben					1	7	1	2
	Kleindröben-Mauken	0	1	0	1				
	Kleinkorga	1	0	0	1			2	1
	Klossa						1	1	1
	Klöden	0	8	0	8	1	7	2	6
	Kremitz	1	1	0	2	1	2		4
	Leipa								2
	Linda (Elster)	3	1	0	4	7	6	3	4
	Lindwerder	1	1	0	2	5	1		2
	Mark Zwuschen					1	1	2	2
	Mauken						4		
	Mellnitz	1	0	0	1	1			2
	Morxdorf					1	1	2	2
	Mönchenhöfe								1
	Mügeln	2	2	0	4	7	11	4	5
	Naundorf						3		1
	Neuerstadt						2	1	2
	Rade	0	4	0	4	1	3	2	1
	Reicho							1	1
	Ruhlsdorf	0	3	0	3		2	1	1
	Schweinitz	7	7	2	16	20	37	16	16
Schützberg	0	3	0	3		2	1	1	
Seyda	3	2	0	5	2	9	6	3	
Steinsdorf					1			1	
gesamt		44	110	9	163	123	247	152	167
Kemberg, Stadt	Ateritz					1	1	2	6
	Bergwitz	5	26	3	34	37	41	19	22
	Bleddin							1	
	Boos								1
	Dabrun	4	7	0	11	8	27	9	4
	Dorna	5	4	0	9	12	7	10	10
	Eutzsch	4	7	2	13	10	16	10	17
	Globig	4	1	0	5	13	12	10	10
	Globig-Bleddin	2	5	0	7				
	Gommlo						1	1	6

Ausgerückte Feuerwehren nach Kreisen (Fortsetzung)

Kreis VG / EG	Ort	Einsätze 2017			ges	Einsätze			
		Br.	HL	übr.		2016	2015	2014	2013
Wittenberg									
Kemberg, Stadt	Kemberg	15	38	4	57	52	67	36	39
	Kemberg, Stadtwehrleiter	1	6	0	7	6			1
	Klitzschena	1	4	0	5	5	5	1	9
	Lammsdorf	4	7	0	11	8	7	9	13
	Lubast	1	2	0	3	3	2	2	7
	Naderkau							1	
	Pannigkau	1	0	0	1	6	5	2	10
	Rackith	1	0	0	1	3	2		
	Radis	2	16	1	19	8	11	7	9
	Reuden	1	1	0	2	5	5	7	5
	Rotta	7	8	1	16	12	23	14	14
	Schleesen	2	6	0	8	2	10	4	12
	Selbitz	0	4	0	4	2	1		8
	Uthausen	2	3	0	5	3	6	2	9
	Wartenburg	6	5	0	11	14	17	14	15
		gesamt	68	150	11	229	210	266	161
Landkreis	Abschnittsleiter	7	5	0	12	2			
	Kreisbrandmeister	2	4	0	6	4			
	sonst Ort							7	
	gesamt	9	9	0	18	6		7	
Oranienbaum- Wörlitz, Stadt	Gohrau					6	1	1	
	Gohrau-Rehsen-Riesigk	3	4	0	7	3			
	Griesen						1		
	Horstdorf	13	12	13	38	39	22	25	1
	Kakau	7	16	6	29	20	20	18	
	Oranienbaum	10	31	13	54	64	46	5	3
	Oranienbaum-Wörlitz	0	0	1	1				
	Vockerode	8	27	12	47	57	32	38	8
	Wörlitz	3	11	1	15	13	8	10	4
	Wörlitz-Griesen	2	7	2	11				
	gesamt	46	108	48	202	202	130	97	16
Wittenberg, Lutherstadt	Abtsdorf	15	18	12	45	48	43	28	40
	Apollensdorf	9	8	3	20	14	17	11	21
	Boßdorf					1	7	3	6
	Braunsdorf	7	25	32	64	49	9	9	17
	Dobien					8	16	27	29
	Euper	7	6	7	20	13	26	22	27
	Griebo	1	4	0	5	5	7		5
	Jahmo						1		
	Kerzendorf					1	3		9
	Kropstädt					1	10	6	12
	Kropstädt / Jahmo								1
	Kropstädt / Wüstemark	0	0	2	2		9	6	10
	Labetz	6	8	7	21	38	30	8	19
	Mochau	1	3	0	4	2	7	4	4
	Nudersdorf	5	3	0	8	6	4	7	7
	Pratau	33	37	35	105	91	56	57	67
	Reinsdorf					11	25	34	32
	Reinsdorf-Dobien	13	41	38	92	51	15		
	Schmilkendorf	3	1	0	4	1	6	2	2
	Seegrehna	0	6	4	10	7	7	10	3
	Straach	4	1	0	5	6	11	2	6
	Teuchel	11	35	47	93	71	46	43	41
	Thießßen							1	6
	Wittenberg	75	222	78	375	383	454	362	261
	Wittenberg, SKW	8	71	25	104	51	74	74	20
	Wittenberg, Stadtwehrleiter	0	0	1	1	3			
	Wittenberg-West	16	29	46	91	94	61	60	45
	gesamt	214	518	337	1069	955	944	776	690
Zahna-Elster, Stadt	Bülzig	7	13	0	20	12	15	4	10
	Dietrichsdorf					3	1	1	1
	Dietrichsdorf-Külso	0	1	0	1	3			
	Elster (Elbe)	8	11	0	19	13	13	12	13
	Gadegast	0	2	0	2	2	3	3	
	Külso					2	5	1	

Ausgerückte Feuerwehren nach Kreisen (Fortsetzung)

Kreis VG / EG	Ort	Einsätze 2017			ges	Einsätze			
		Br.	HL	übr.		2016	2015	2014	2013
Wittenberg									
Zahna-Elster, Stadt	Leetza					1	3	2	
	Leetza-Zallmsdorf	0	1	0	1				
	Listerfehrda	1	1	1	3	3	4	2	2
	Mühlanger	10	10	1	21	16	22	11	17
	Mühlanger / Gallin	8	12	2	22	19	24	15	20
	Zahna	13	28	2	43	17	36	15	36
	Zahna / Rahnsdorf	3	1	0	4	3	5	2	2
	Zahna-Elster					1			
	Zahna-Elster, Stadtwehrleiter	4	4	0	8	1			
	Zernick	0	1	0	1		1		
	Zernick-Gielsdorf	0	1	0	1				
	Zörnigall	0	3	1	4	3	3	1	2
	gesamt		54	89	7	150	99	135	69
Wittenberg gesamt		635	1417	461	2513	2208	2439	1693	1668
Sachsen-Anhalt gesamt		9616	28186	7191	44993	37697	43497	31390	35227